

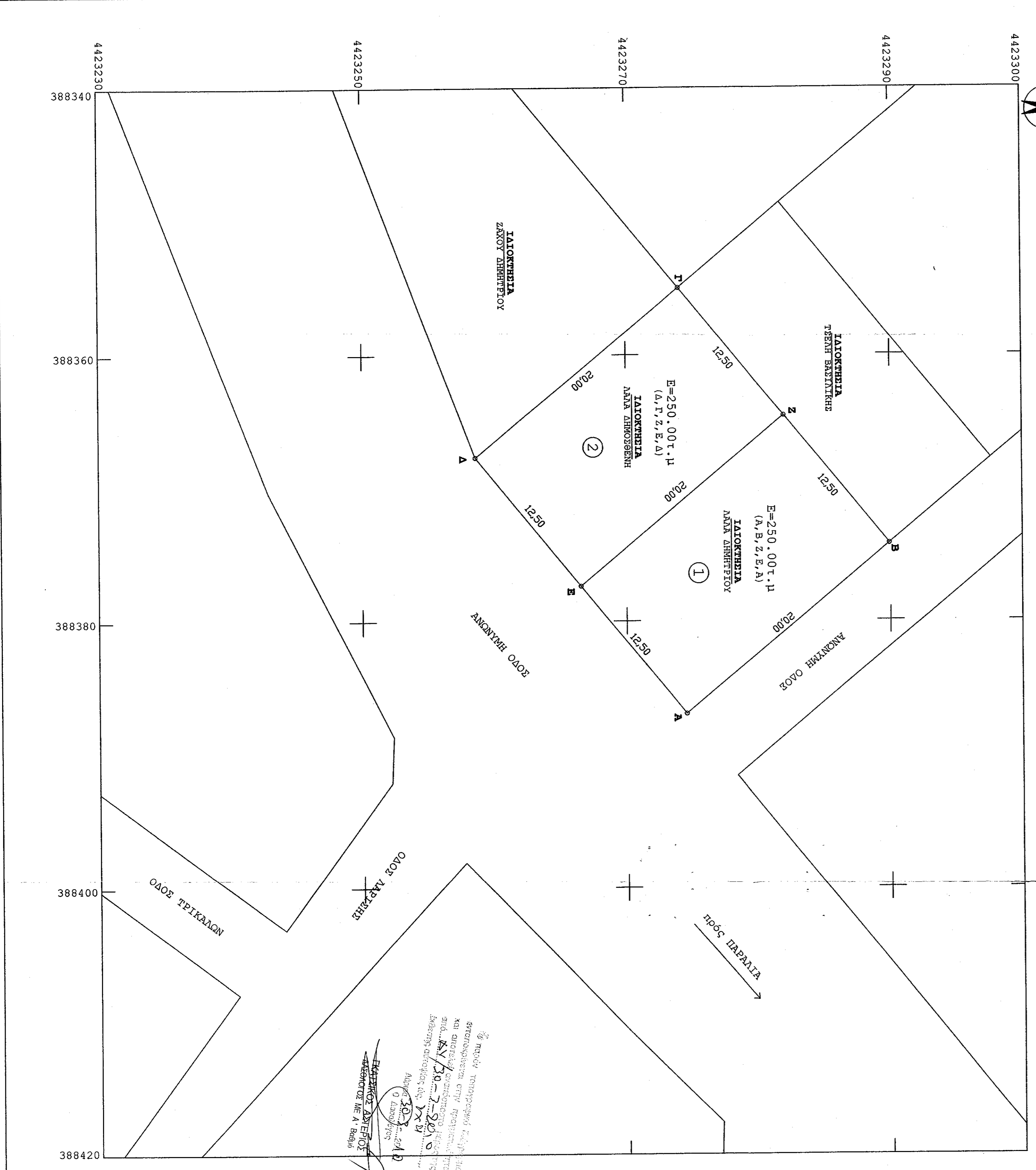

Β
ΤΟΠΟΓΡΑΦΙΚΟ ΔΙΑΓΡΑΜΜΑ ΟΙΚΟΠΕΔΩΝ ΣΕ ΚΙΜΑΚΑ 1/200



Μεταφ. 2010/290
 Α.Ε.Μ. 085859/2010
 Α.Ε.Μ. 085859/2010
 Α.Ε.Μ. 085859/2010

ΤΟΠΟΓΡΑΦΙΚΟ ΔΙΑΓΡΑΜΜΑ ΤΑΙΟΚΤΗΤΙΑΣ ΑΝΑΤ. ΑΝΗΡΩΝ-ΕΤΡΑ 87
 ΣΕΣΗ ΚΟΛΟΚΟΥΡΤΑ ΑΜΟΣ ΕΤΑΙ ΟΥΜΠΟΥ-Α.Α ΑΙΤΑΝΗΣ-ΟΙΚΙΣΜΟΣ ΜΕΣΑΠΠΑΝ

ΑΜΟΧΗ Ν. 651/77

ΤΟ ΑΠΟΤΕΛΕΣΜΑΤΟ (1) ΜΕ ΣΤΟΙΧΕΙΑ Α-Β-Γ-Δ-Ε-Α ΚΑΙ ΕΜΒΛΑΝΟΝ-250.00τ.μ. ΚΑΙ ΤΟ ΟΙΚΟΠΕΔΟ (2) ΜΕ ΣΤΟΙΧΕΙΑ Α-Γ-Δ-Ε-Α ΚΑΙ ΕΜΒΛΑΝΟΝ-250.00τ.μ. ΕΡΕΤΕΚΟΝΤΑΙ ΕΚΟΥΣ ΤΩΝ ΟΥΝ ΤΩΝ ΟΙΚΙΣΜΩΝ ΜΕΣΑΠΠΑΝ ΚΑΙ ΕΜΟΣ 2.0.Ε. ΤΑ ΙΣΤΟΡΙΚΑ ΟΙΚΟΠΕΔΑ ΔΕΝ ΥΠΟΚΕΤΑΙ ΣΤΙΣ ΑΙΤΗΣΕΙΣ ΤΟΥ Ν.1337/83 ΚΑΙ ΚΑΤΑ ΕΥΣΕΧΕΙΑ ΔΕΝ ΕΧΟΥΝ ΥΠΟΚΕΤΗ ΣΙΜΟΡΡΑΣ ΣΕ Η ΚΑΙ ΧΕΡΜΑ. ΕΠΙΣΤΕ ΔΕΝ ΕΧΟΥΝ ΥΠΟΚΕΤΗ ΥΠΟΒΟΛΗΣ ΑΝΑΚΗΣ ΤΑΙΟΚΤΗΤΗΣ ΣΥΣΤΑΝ. ΑΡ. ΜΕ ΤΟΝ Ν.2242/94 ΚΑΙ ΤΗΝ ΕΚΤΕΛΣΟ ΤΗΣ Α.Ο. 10-10-93 ΣΤΗΝ ΑΡ. ΕΠΙΛΗΘΟΝ ΣΠΕΚΟΝΤΑ ΣΕ ΑΝΩΤΕΡΗ ΑΝΑ ΣΑΝ ΟΥΝ ΚΑΙ ΤΗΝ ΙΣΤΟΡΙΑ ΑΙΤΑΝΟΥ.

ΜΕΣΑΠΠΑΝ ΦΕΒΡΟΥΑΡΙΟΥ 2010
 ΜΗΧΑΝΙΚΟΣ

ΒΟΥΛΓΑΤΖΗΣ Γ. ΚΩΝΣΤΑΝΤΙΝΟΣ
 ΜΕΛΟΣ ΕΣΕΤΑ ΑΡΧΗΓ. ΜΗΤΡΩΟΥ 3833
 Α.Ε.Μ. 085859/2010

ΔΙΑΥΛΕΥΣΗ

Οικισμός 1: Στοιχείο Α-Β-Γ-Δ-Ε-Α=250.00τ.μ.
 Οικισμός 2: Στοιχείο Α-Γ-Δ-Ε-Α=250.00τ.μ.
 Τελικό εμβαδόν οικόπεδου Α-Β-Γ-Δ-Ε-Α=(1+2)=250.00τ.μ.

ΑΜΟΧΗ ΟΡΘΙΑ

Οι υποσημειωμένες ΑΜΟΧΕΣ ΑΝΗΡΩΝ ΕΤΡΑ 87 ΑΠΟΡΕΧΟΝΤΑΙ ΑΠΟ ΤΗΝ ΕΡΕΤΕΚΟΝΤΑΙ ΤΩΝ ΟΙΚΟΠΕΔΩΝ ΚΑΙ ΕΜΒΛΑΝΩΝ ΔΕΔΕΙΜΕΝΩΝ ΣΤΑΔΙΟΥΜΕ ΩΤΙ ΤΑ ΟΡΘΑ ΠΟΥ ΥΠΟΔΕΙΧΝΕΤΑΙ ΕΝΤΕΡΕΝΟΝ ΕΙΝΑΙ ΟΡΘΑ.

ΟΙ ΥΠΟΣΗΜΕΙΩΜΕΝΕΣ

(Signature)

ΣΥΝΤΗΡΗΜΕΝΕΣ ΚΟΡΥΦΕΣ ΟΙΚΟΠΕΔΩΝ-ΕΤΡΑ 87

X	Y
A = -388397.01	- 4423274.49
B = -388374.28	- 4423289.91
F = -388355.00	- 4423274.00
Δ = -388367.73	- 4423258.57
E = -388374.37	- 4423266.33
Z = -388394.84	- 4423281.35

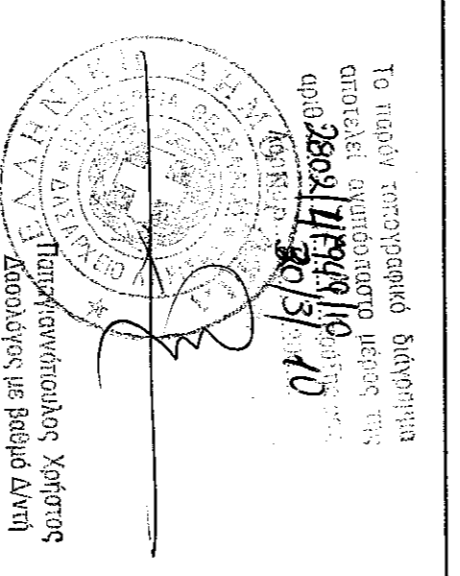

ΑΝΑΓΕ ΔΗΜΗΤΡΙΟΣ-ΑΝΑΓΕ ΔΗΜΟΣΘΕΝΗΣ

ΔΗΜΟΣ ΚΑΤΟ ΟΥΜΠΟΥ-Α.Α ΑΙΤΑΝΗΣ
ΟΙΚΙΣΜΟΣ ΜΕΣΑΠΠΑΝ-ΘΕΣΗ ΚΟΛΟΚΟΥΡΤΑ

ΒΟΥΛΓΑΤΖΗΣ ΚΩΝΣΤΑΝΤΙΝΟΣ
ΠΟΛΙΤΙΚΟΣ ΜΗΧΑΝΙΚΟΣ 1.Ε

ΤΟΠΟΓΡΑΦΙΚΟ ΔΙΑΓΡΑΜΜΑ

Κλίμακα	1/200
Ημερομηνία	ΦΕΒΡΟΥΑΡΙΟΥ 2010
Κατάσταση	ΚΑΤΑΣΤΑΣΗ
Κατάσταση	ΚΑΤΑΣΤΑΣΗ

ΚΑΤΑΣΤΑΣΗ
 ΚΑΤΑΣΤΑΣΗ
 ΚΑΤΑΣΤΑΣΗ