

ΟΡΘΟΓΩΝΙΩΣ...  
 ΦΕΚ 1006/27-02-1995 ΠΕΡΙΟΧΗ Ζ.Ο.Ε. 16B  
 ΟΡΙΟ ΚΑΤΑΤΜΗΣΗΣ ΚΑΙ ΑΡΤΙΟΤΗΤΑΣ 4 ΣΤΡΕΜΜΑΤΑ  
 ΦΕΚ2706/24/31-05-1985.

**ΠΑΡΑΤΗΡΗΣΕΙΣ :**

ΑΠΟΣΤΑΣΗ ΑΠΟ ΘΑΛΑΣΣΑ > 800 μ. (1.730μ.)  
 ΤΑ ΟΡΙΑ ΥΠΕΔΕΙΧΘΗΣΑΝ ΑΠΟ ΤΗΝ ΙΔΙΟΚΤΗΤΡΙΑ.  
 ΕΙΔΟΣ ΚΑΛΛΙΕΡΓΕΙΑΣ : ΧΕΡΣΟ  
 ΣΥΜΒΟΛΑΙΟ 25.235/2010 Θ.Κ. Δημόπουλου.

**ΕΜΒΑΔΟΜΕΤΡΗΣΕΙΣ**

**ΑΓΡΟΤΕΜΑΧΙΟ (Α1-Α2-Α3-Α4-Α5-Α6-Α7-Α8-Α9-Α1)**

ΤΟ ΕΜΒΑΔΟΝ ΤΟΥ ΑΓΡΟΤΕΜΑΧΙΟΥ ΤΟ ΟΠΟΙΟ ΕΜΦΑΙΝΕΤΑΙ ΣΤΟ ΠΑΡΟΝ ΤΟΠΟΓΡΑΦΙΚΟ ΔΙΑΓΡΑΜΜΑ ΥΠΟΛΟΓΙΖΕΤΑΙ ΜΕ ΗΛΕΚΤΡΟΝΙΚΟ ΤΡΟΠΟ ΚΑΙ ΕΙΝΑΙ :  
**E=1.653,31 τ.μ.**

**ΔΗΛΩΣΗ ΜΗΧΑΝΙΚΟΥ (N.651/77)**

Ο ΣΥΝΤΑΞΑΣ ΔΙΠΛΩΜΑΤΟΥΧΟΣ ΜΗΧΑΝΙΚΟΣ ΑΠΘ ΔΗΜΗΤΡΙΟΣ Χ. ΧΑΤΖΗΝΤΩΝΙΟΥ ΔΗΛΩΝΩ ΟΤΙ ΤΟ ΑΓΡΟΤΕΜΑΧΙΟ ΜΕ ΣΤΟΙΧΕΙΑ (Α1-Α2-Α3-Α4-Α5-Α6-Α7-Α8-Α9-Α1) E=1.653,31μ2 ΙΔΙΟΚΤΗΣΙΑΣ ΓΡΑΜΜΑΤΙΚΗΣ ΚΩΝΣΤΑΝΤΑΚΗ, ΒΡΙΣΚΕΤΑΙ ΕΚΤΟΣ ΣΧΕΔΙΟΥ & ΟΙΚΙΣΜΟΥ ΣΤΗΝ ΠΕΡΙΟΧΗ ΑΛΩΝΙΑ ΧΩΡΑΣ Δ/Κ ΧΩΡΑΣ Δ/Ε ΠΥΘΑΓΟΡΕΙΟΥ ΤΟΥ ΔΗΜΟΥ ΣΑΜΟΥ, Ζ.Ο.Ε. 16B ΚΑΙ ΕΙΝΑΙ ΜΗ ΑΡΤΙΟ ΚΑΙ ΜΗ ΟΙΚΟΔΟΜΗΣΙΜΟ.

ΔΗΜΗΤΡΙΟΣ ΧΑΤΖΗΝΤΩΝΙΟΥ  
 ΑΝΤΙΣΤΡΟΦΗ ΣΤΗΛΛΗ  
 ΣΑΜΟΣ 26010  
 ΤΗΛ: 26710 27272

ΑΠΟΣΠΑΣΜΑ ΧΑΡΤΗ Ζ.Ο.Ε. ΚΛ: 1: 25000

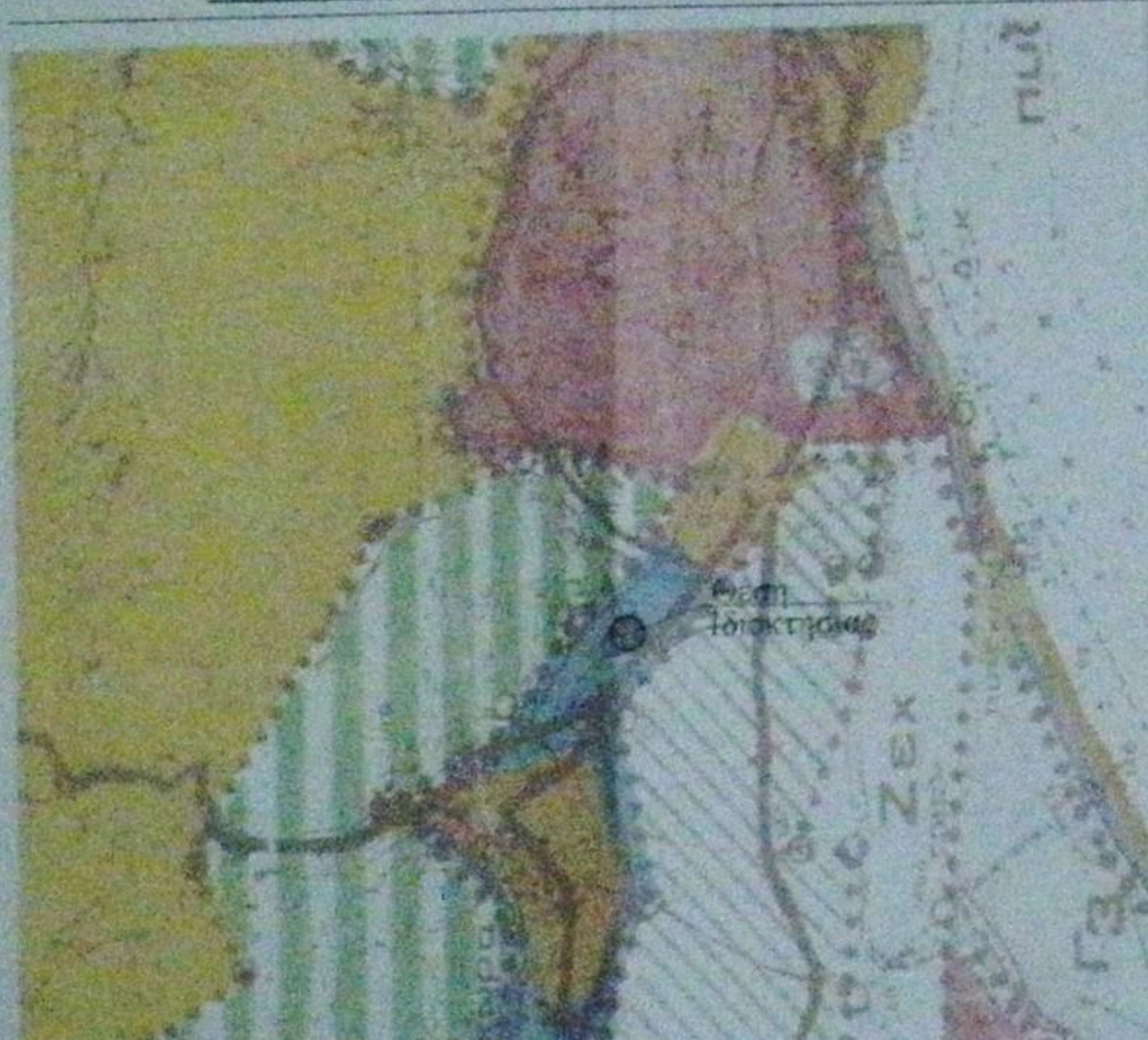

Ιδιοκτησία  
 Νίκης Βαμβάκα

Ιδιοκτησία Κληρονόμων  
 Δημητρίου Σκαργάνη

Ιδιοκτησία  
 Ευμορφίας Αποστολάκη

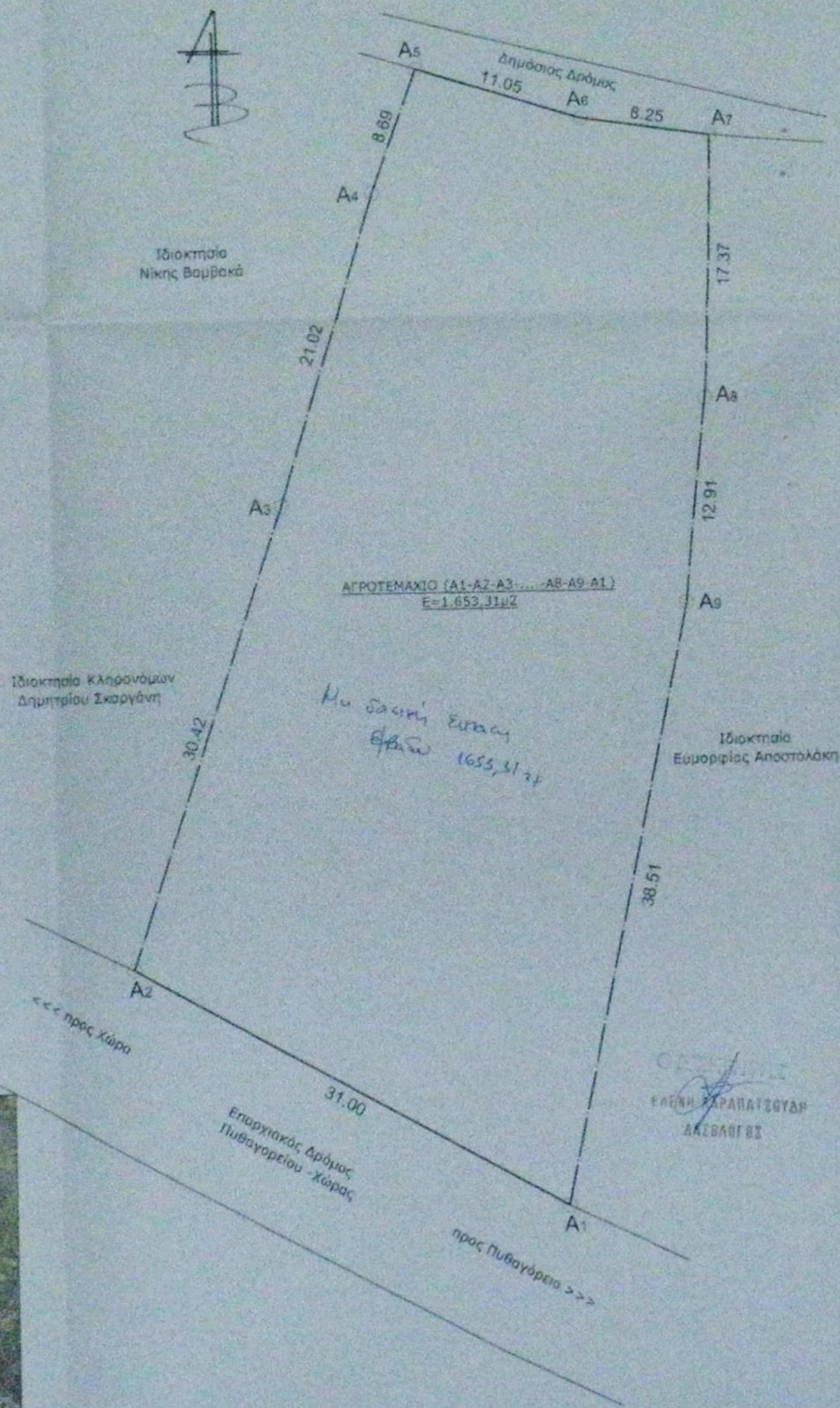

ΕΛΕΝΗ ΧΑΡΑΠΑΤΖΟΥΔΗ  
 ΔΕΛΤΑΙΩΤΙΣ

Εργοδότης	Γραμματική Κωνσταντάκη	
Έργο	ΑΠΟΤΥΠΩΣΗ ΙΔΙΟΚΤΗΣΙΑΣ	
Θέση	'Αλώνια' Χώρας Δ/Κ Χώρας Δ/Ε Πυθαγορείου Δήμου Σάμου	
Μελέτη	ΔΗΜΗΤΡΙΟΣ ΧΑΤΖΗΝΤΩΝΟΥ	
Θέμα	Αριθμός Σχεδίου	T1
Κλίμακες	1:250	
Χρόνος	ΜΑΙΟΣ 2013	
Υπογραφή - Σφραγίδα		