



Ενιαία Διοκτοσία, που βρίσκεται στη θέση "Παλαιά Κιτροκηλύ, Περιφέρειας Παλαιόκαστρου, Δήμου Βαθέος Σάμου και είναι εκτός σχεδίου πόλης, εκτός οικισμού και εκτός ζώνης Β7 της Ζ.Ο.Ε. νήσου Σάμου, στο κρατικό τριγωνομετρικό δίκτυο (ΕΓΣΑ 97) με κορυφές: Γ1-Γ2-Γ3-Γ4-Α1-Α2-Α3-Α4-Α5-Α6-Γ23-Γ24-Γ25-Γ26-Γ27-Γ28-Γ29-Γ30-Γ31

ΚΟΡΥΦΗ	X	Y
Γ1	769963	4179709
Γ2	769946	4179654
Γ3	769936	4179643
Γ4	769944	4179632
Α1	769979	4179632
Α2	769993	4179636
Α3	769992	4179644
Α4	769987	4179652
Α5	769983	4179664
Α6	769987	4179674
Γ23	769972	4179624
Γ24	769967	4179616
Γ25	769969	4179640
Γ26	769969	4179640
Γ27	769969	4179640
Γ28	769969	4179640
Γ29	769969	4179640
Γ30	769969	4179640
Γ31	769969	4179640



ΟΔΟΠΟΡΙΚΟ ΣΧΑΡΙΦΙΜΑ

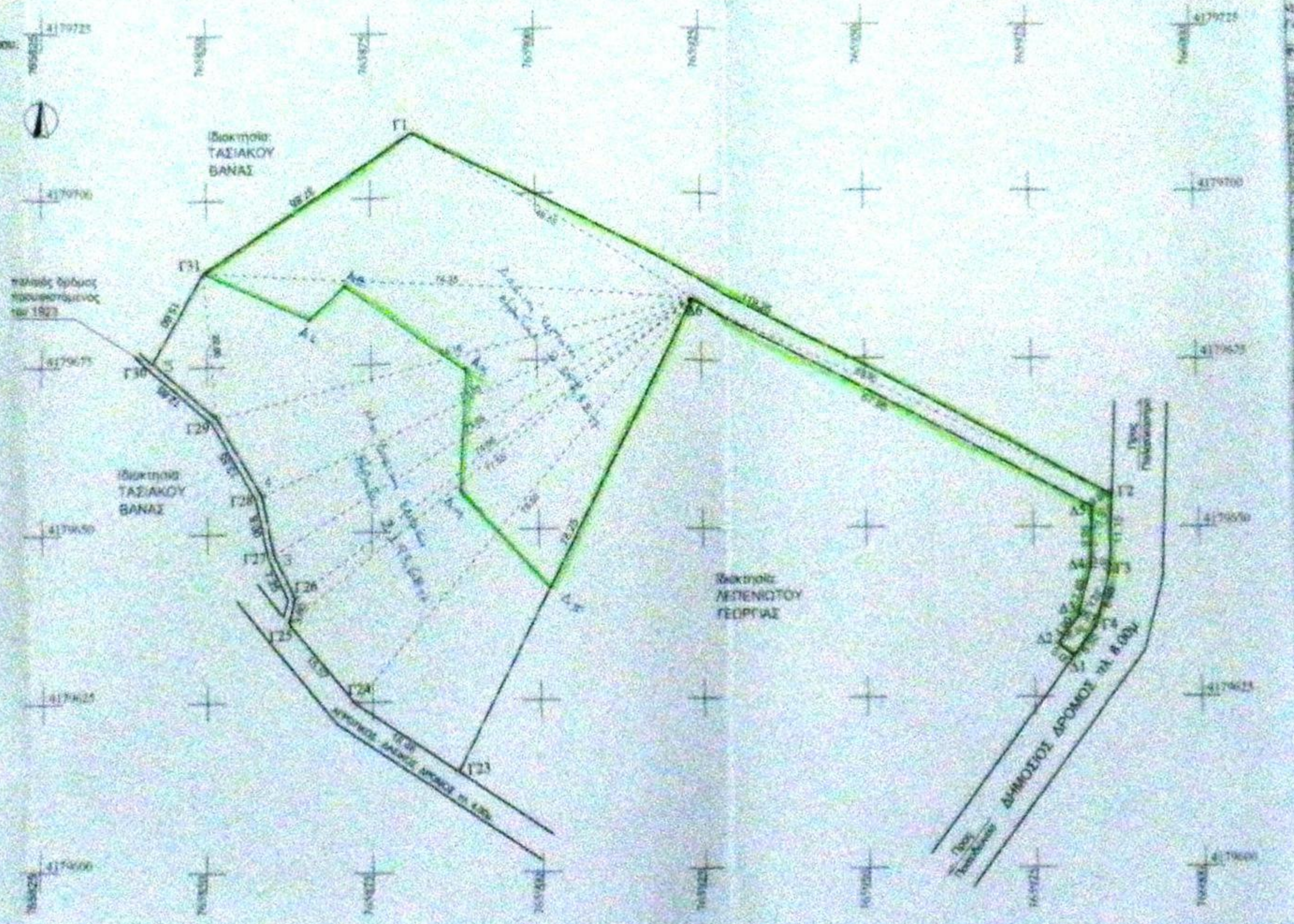

ΚΑΡΑΓΕΩΡΓΙΟΥ ΝΙΚΗ Ε
ΑΡΧΙΤΕΚΤΟΝΑΣ ΜΗΧΑΝΙΚΟΣ
ΕΘΝΙΚΟ ΜΕΤΕΤΕΧΝΙΚΟ ΣΧΟΛΕΙΟ
ΜΕΛΟΣ ΤΗΣ ΕΤΕΑ ΜΗΧΑΝΙΚΩΝ 104854
25^η ΜΑΡΤΙΟΥ 2010
Τ.Κ. 22700 ΣΑΜΟΣ
Α.Β. Μ. 06470982 ΣΟΥ ΣΑΜΟΥ

ΘΕΜΑ	ΑΠΟΤΥΠΩΣΗ ΓΗΠΕΔΟΥ	
ΘΕΣΗ	"ΠΑΛΙΑΛΩΝΑ" ΚΤΗΜΑΤΙΚΗΣ ΠΕΡΙΦΕΡΕΙΑΣ ΠΑΛΛΗΟΚΑΣΤΡΟΥ ΔΗΜΟΥ ΒΑΘΕΟΣ ΣΑΜΟΥ	
ΧΡΗΣΗ	-----	
ΙΔΙΟΚΤΗΤΗΣ	ΛΕΠΕΝΙΔΟΥ ΒΑΣΙΛΙΚΗ	
ΜΗΧΑΝΙΚΟΣ	ΚΑΡΑΓΕΩΡΓΙΟΥ ΝΙΚΗ	
ΘΕΜΑ ΣΧΕΔΙΟΥ		ΑΡΙΘΜΟΣ ΣΧΕΔΙΟΥ
1. ΤΟΠΟΓΡΑΦΙΚΟ ΔΙΑΓΡΑΜΜΑ 2. ΟΔΟΠΟΡΙΚΟ ΣΧΑΡΙΦΙΜΑ 3. ΑΠΟΣΠΑΣΜΑ ΧΑΡΤΗ ΖΟΕ-ΓΥΣ 1:25000-1:5000		T
ΣΑΜΟΣ ΦΕΒΡΟΥΑΡΙΟΣ 2010		ΚΑΙΜΑΚΑ 1:500