

ΑΠΟΣΠΑΣΜΑ ΧΑΡΤΗ 1/5000

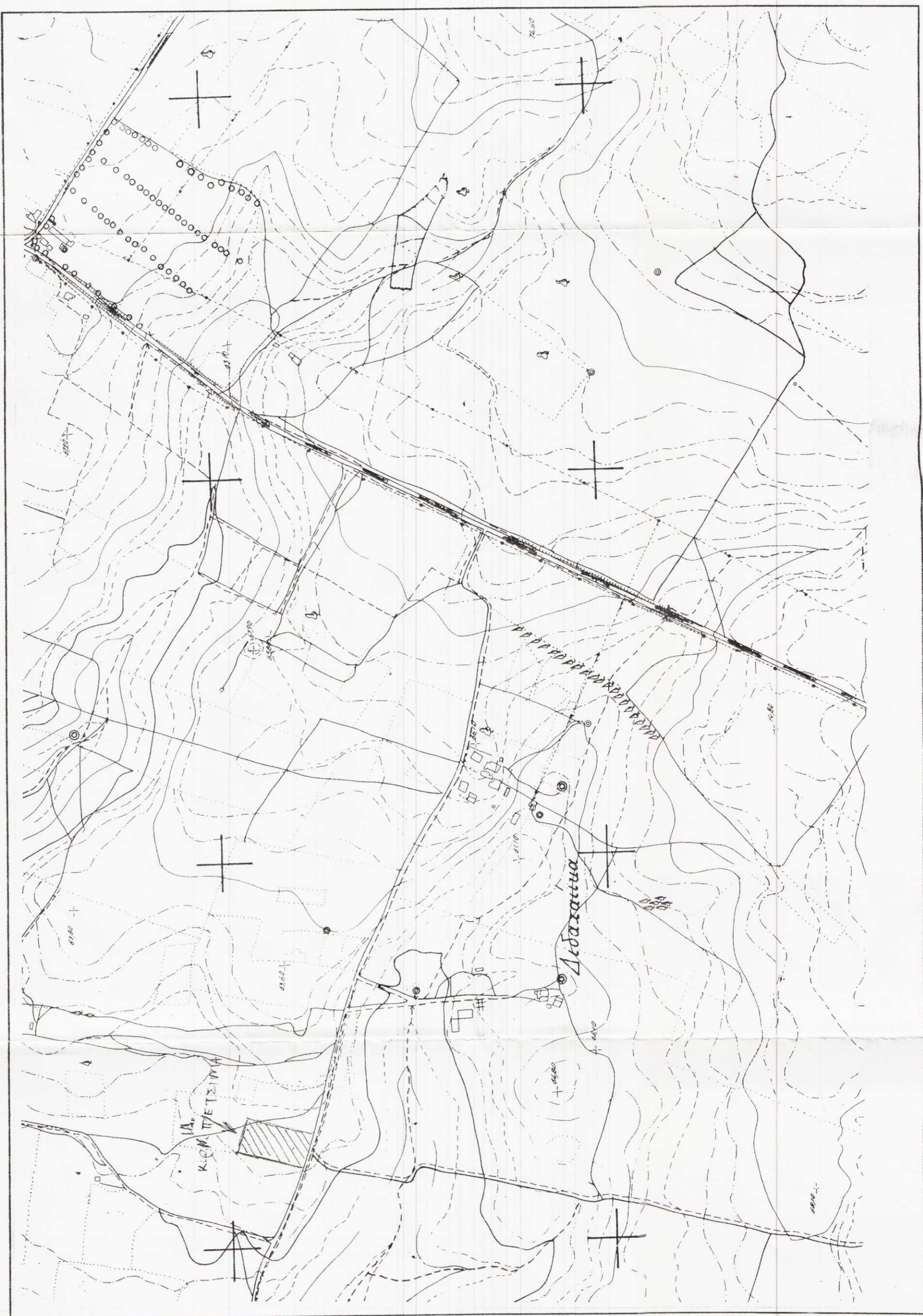

ΣΥΝΤ/ΝΕΣ ΤΡΙΓΩΝ/ΚΩΝ ΣΗΜΕΙΩΝ

ΣΗΜΕΙΟ	X	Y	ΜΗΚΟΣ
61 ΔΙΔΚΤΗΣΙΑ	288687.57	4222988.06	45.00
76 ΔΙΔΚΤΗΣΙΑ	288731.99	4221865.78	8.75
ΣΗΜΕΙΟ	X	Y	ΜΗΚΟΣ
A	291573.00	422441.00	45.00
B	291414.78	422424.29	8.75
Γ	291477.79	422432.50	50.20
Δ	291431.40	422480.82	21.50
Ε	291436.63	422501.68	9.50
Ζ	291438.28	422551.03	1.60
Η	291436.95	422551.93	45.00
Θ	291393.31	422522.92	0.00
Α	291373.00	422441.00	84.40
$E = 1/2 \cdot \Delta X \cdot \Delta Y \cdot \sin(\alpha)$			
$E = 4002.32 \mu^2$			

ΔΗΛΩΣΗ ΙΔΙΟΚΤΗΤΗ(ΩΝ)
 ΤΑ ΑΝΑΓΡΑΦΟΜΕΝΑ ΣΤΟΙΧΕΙΑ ΓΙΑ ΤΟ ΕΝ ΛΟΓΩ ΟΙΚΟΠΕΔΟ, ΠΟΥ ΕΙΝΑΙ ΙΔΙΟΚΤΗΣΙΑ ΜΟΥ(ΜΑΣ), ΕΙΝΑΙ ΑΠΟΛΥΤΑ ΑΚΡΙΒΗ, ΤΑ ΔΕ ΟΡΙΑ ΤΟΥ ΟΙΚΟΠΕΔΟΥ ΤΕΘΗΚΑΝ ΠΑΡΟΥΣΙΑ ΜΟΥ ΚΑΙ ΜΕ ΥΠΟΛΕΙΨΗ ΜΟΥ.
 ΠΑΤΡΑ_ΙΟΥΝΙΟΣ_2004
 Ο ΔΗΛΩΩΝ

ΔΗΛΩΣΗ ΜΗΧΑΝΙΚΟΥ
 ΤΟ ΟΙΚΟΠΕΔΟ ΑΒΓΔΕΖΗΘΑ ΒΡΙΣΚΕΤΑΙ ΣΕ ΕΚΤΟΣ ΣΧΕΔΙΟΥ ΠΟΛΗΣ ΚΑΙ ΟΙΚΙΣΜΟΥ ΠΕΡΙΟΧΗ ΚΑΙ ΕΙΝΑΙ ΑΡΤΙΟ ΚΑΙ ΟΙΚΟΔΟΜΗΣΙΜΟ ΚΑΙ ΔΕΝ ΠΡΟΕΡΧΕΤΑΙ ΑΠΟ ΚΑΤΑΤΜΗΣΗ ΜΕΤΑΛΥΤΕΡΗΣ ΕΚΤΑΣΗΣ ΣΥΜΦΩΝΑ ΜΕ ΤΟΝ Ν. 651/77.
 ΠΑΤΡΑ_ΙΟΥΝΙΟΣ_2004
 Ο ΜΗΧΑΝΙΚΟΣ

Ο.Ρ.Ο.Ι. Δ.Ο.Μ.Η.Σ.Η.Σ.
 Διεύθυνση Οδών
 ΠΛ. ΦΕΚ 270Δ/31-5-85
 ΑΡΘΡΟ 9
 Εμβόδιον 4000
 Πρόσκαλο 25
 Επιτρεπόμενη κλίση: 20%
 Συντελεστής Δόμησης: 0.2
 Επιτρεπόμενο ύψος: 11.00 Μ
 Απόσταση από ορια Δ = 10.00 Μ



ΟΔΟΠΟΡΙΚΟ ΣΧΑΡΙΦΗΜΑ

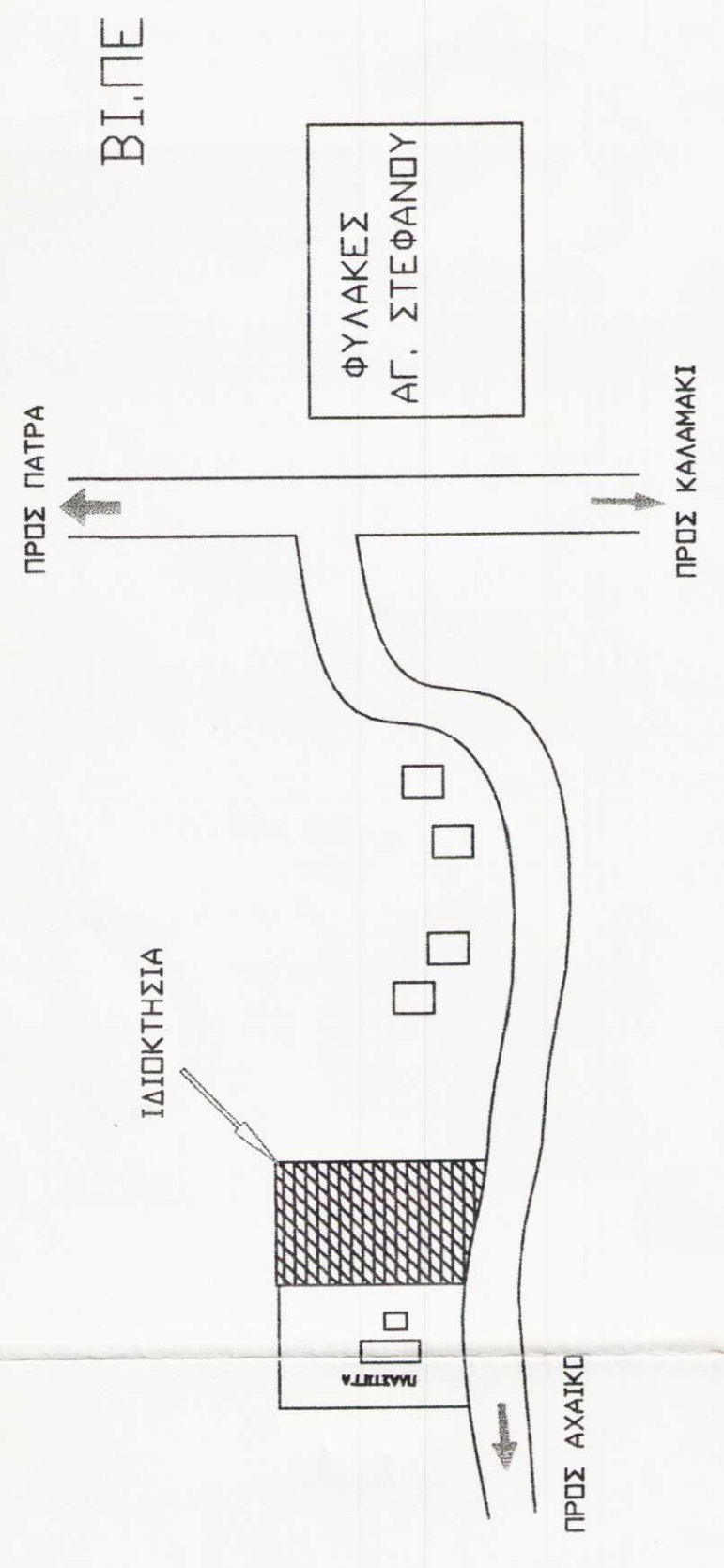

ΕΓΧΡΩΣΤΗΣ	ΠΕΤΣΙΝΗΣ ΝΙΚΟΛΑΟΣ & ΚΩΝ/ΝΟΣ	
ΕΡΓΟ	ΝΕΟ ΖΟΡΟΦΟ ΚΤΙΡΙΟ ΕΜΠΟΡΙΚΗΣ ΑΠΟΘΗΚΗΣ	
ΘΕΣΗ	ΑΧΑΪΚΟ ΠΑΤΡΑΣ ΔΗΜΟΣ ΩΛΕΝΙΑΣ	
ΜΕΛΕΤΗΣ	ΠΕΤΡΟΠΟΥΛΟΣ ΕΛΕΥΘΕΡΙΟΣ ΠΟΛΙΤΙΚΟΣ ΜΗΧΑΝΙΚΟΣ	
Θ.Ε.Μ.Α	ΤΟΠΟΓΡΑΦΙΚΟ ΔΙΑΓΡΑΜΜΑ	ΑΡ. ΣΧΕΔΙΟΥ Τ1
ΚΑΜΑΚΑ	1/50	
ΧΡΟΝΟΣ ΜΕΛΕΤΗΣ	ΙΟΥΝΙΟΣ 2004	
ΥΠΟΓΡΑΦΗ	ΣΦΡΑΓΙΔΑ	

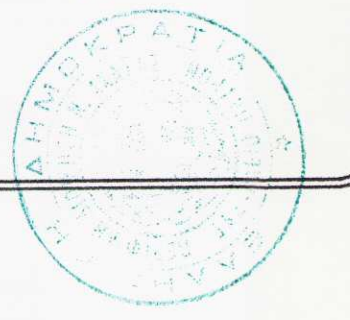

ΛΕΥΤΕΡΗΣ ΕΥΣΤ. ΠΕΤΡΟΠΟΥΛΟΣ
 ΛΕΥΤΕΡΗΣ ΠΟΛΙΤΙΚΟΣ ΜΗΧΑΝΙΚΟΣ
 ΔΙΕΥΘΥΝΤΗΣ ΓΡΑΦΕΙΟΥ ΣΤΟΥΣ ΔΙ. ΜΑ.
 ΚΑΜΑΚΙ 13-01-2004
 ΠΑΤΡΑΣ 38 - ΠΑΡΕΑ ΤΗΛ. 2610-274.842

ΕΠΙΜΟΝΗ ΜΑΡΙΑ ΜΑΡΤΙΝΟΥ