

ΟΔΟΠΟΡΙΚΟ ΙΣΧΥΡΩΜΑ

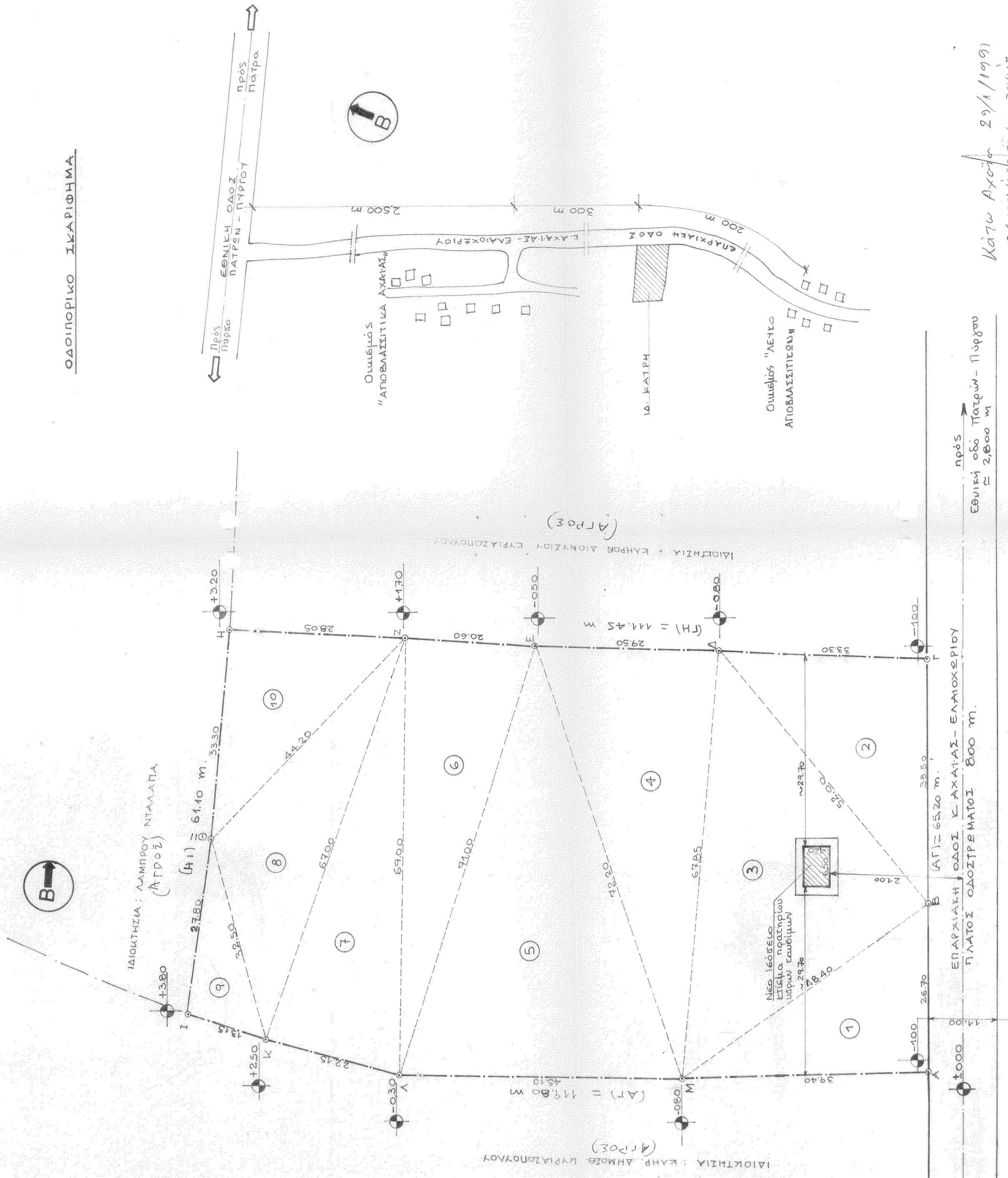

Κατ' Αποφ. 29/1/1991
ΟΕΠ/ΥΠΟΥΡΓΕΙΟΝ

ΕΜΒΛΑΔΟΝ	ΓΗΠΕΔΟΥ
1	15725 x 30055 x 885 x 1785 = 525,60 m ²
2	6190 x 2340 x 2860 x 930 = 640,40 m ²
3	84125 x 35725 x 32125 x 16275 = 1253,50 m ²
4	84775 x 16925 x 55275 x 12575 = 936,70 m ²
5	9415 x 2495 x 2315 x 4905 = 1531,90 m ²
6	18030 x 830 x 5570 x 1130 = 709,80 m ²
7	79075 x 10075 x 12075 x 56925 = 74000 m ²
8	7185 x 485 x 2765 x 3935 = 645,70 m ²
9	36725 x 4225 x 8925 x 23575 = 180,70 m ²
10	152775 x 8575 x 24725 x 19475 = 466,80 m ²
	7663,10 m ²

ΟΡΟΙ ΔΟΜΗΣΗΣ

- Είδος Στελέματος : κτίριο πρατηρίου υγρών καυσίμων
- Θέση γυνόδου : εντός του περιγράμματος των 800 m των οικισμών Αγιοβλασσιτικών Ε. Αχαΐας ή Λεύκο Αχαιοβλασσιτικών (Διώταρχα 800 Δ/15-9-1987 ορίων οικισμών Αγιοβλασσιτικών) αόριστα εντός των ορίων των εν λόγω οικισμών, λόγω εξαιρέσεως της Σύνθεσης ηλάτους 80 ~ 120 m από τον άξονα της επαρχιακής οδού Κ. Αχαΐας - Ελαιωχωρίου. (αρθρο 1 παραρτ. 16 Π.Δ. 14123-2-87 Φ.Ε.Ε. 133 Δ')
- Διατάχτικα Δοκίμια : Π.Δ. 24131-5-1985 (Φ.Ε.Κ. 270 Δ') "περί ορίων διακρίσεως εντός σχεδίου πόλεως ή εντός ορίων οικισμών πριν 1923" με συνδυασμό με Β.Δ. 465/9-7-70 (Φ.Ε.Κ. 150 Α) "περί παραρτηρίων υγρών καυσίμων εντός σχεδίου, όπως τροποποιήθηκε με το Π.Δ. 143/7-3-83 (Φ.Ε.Κ. 69 Α)
- Οροι Δοκίμιας : (αρθρο 1 § 4 6 Π.Δ. 24185 ή αρθρ. 3 Β.Δ. 465/70 ως lex specialis)
Εμβαδόν : 4000 m²
Πρόσχωμα : 45 m
Βάθος : 50 m
Καλύψη : 10 % (αρθρο 1 § 3 Π.Δ. 24185)
Αποσβεστής από ομίονο : 15 m (αρθρο 1 § 5 α Π.Δ. 24185)
Σ.Α. : 0,2 (αρθρο 1 § 6 Π.Δ. 24185)
Υψος : 7,50 m από διαμορφωμένο έδαφος ή φυσικό οροφού : 2 (αρθρο 1 § 7 Π.Δ. 24185)
Απόσταση κτίσματος από οδό : 20 m από άξονα (§ 4 δ αρθρο 5 Β.Δ. 465/70 ως lex specialis).
- Απαιτήσεις Υψών Στελέματος : (αρθρο 9 § 1 β' Γ Β.Δ. 465/70 ως lex specialis)
- Χώρος πρατηρίου υφείλει να επιφανείας 10 m²
- Ανοδητή με εξωτερική θύρα
- Αποκαταρτίρα
- Χώρος προσαγωγών : ως Γ.Ο.Ε.

ΕΡΓΟΔΟΤΗΣ : ΚΑΤΗ ΠΑΝΑΓΩΣΙΑ

ΕΡΓΟ : ΚΑΤΑΣΚΕΥΗ ΠΡΑΤΗΡΙΟΥ ΥΓΡΩΝ ΚΑΥΣΙΜΩΝ

ΘΕΣΗ : ΑΓΙΟΒΛΑΣΣΙΤΙΚΑ Κ. ΑΧΑΪΑΣ

ΜΕΛΕΤΗΤΗΣ :

Θεμα σχεδίου : ΤΟΠΟΓΡΑΦΙΚΟ ΔΙΑΓΡΑΜΜΑ

αριθμός σχεδίου : Α1

κλίμακες : 1:500

ΧΡΟΝΟΣ ΜΕΛΕΤΗΣ : ΔΕΚΕΜΒΡΙΟΣ 1990

ΥΠΟΓΡΑΦΗ

σφραγίδα

ΕΞΟΥΘΗΓΗΤΗΣ
Εγγεγραμμένος με την αριθμ. 6223/1991
Βεβαίωση μετ.
Πάτρα 29-1-1991
Η Δασούχης

ΑΝΤΩΝΙΟΣ Ν. ΔΙΑΜΑΝΤΑΚΟΣ
ΔΙΠΛΩΜ. ΤΟΠΟΓΡΑΦΟΣ - ΜΗΧΑΝΙΚΟΣ
ΥΠΕΥΘΥΝΟΣ ΕΡΓΩΝ ΠΟΛΙΤΙΚΗΣ
ΜΕΛΟΣ Τ.Ε.Ε. ΕΡΓΩΝ Μ. ΚΑΤΑΣΚΕΥΩΝ
ΑΚΑΔΗΜΙΑ 19 - ΠΛΑΤΕΙΑ - Τ.Α. 26100