

Τοπογραφικό Διάγραμμα της ΚΜ 1050 Γαίων Αντιμαχείας

κλίμακα 1/1000

ΚΜ 1050 ΓΑΙΩΝ ΑΝΤΙΜΑΧΕΙΑΣ
ΣΥΝΤΕΤΑΓΜΕΝΕΣ ΚΟΡΥΦΩΝ
ΣΥΜΦΩΝΑ ΜΕ Ε.Γ.Σ.Α. 87

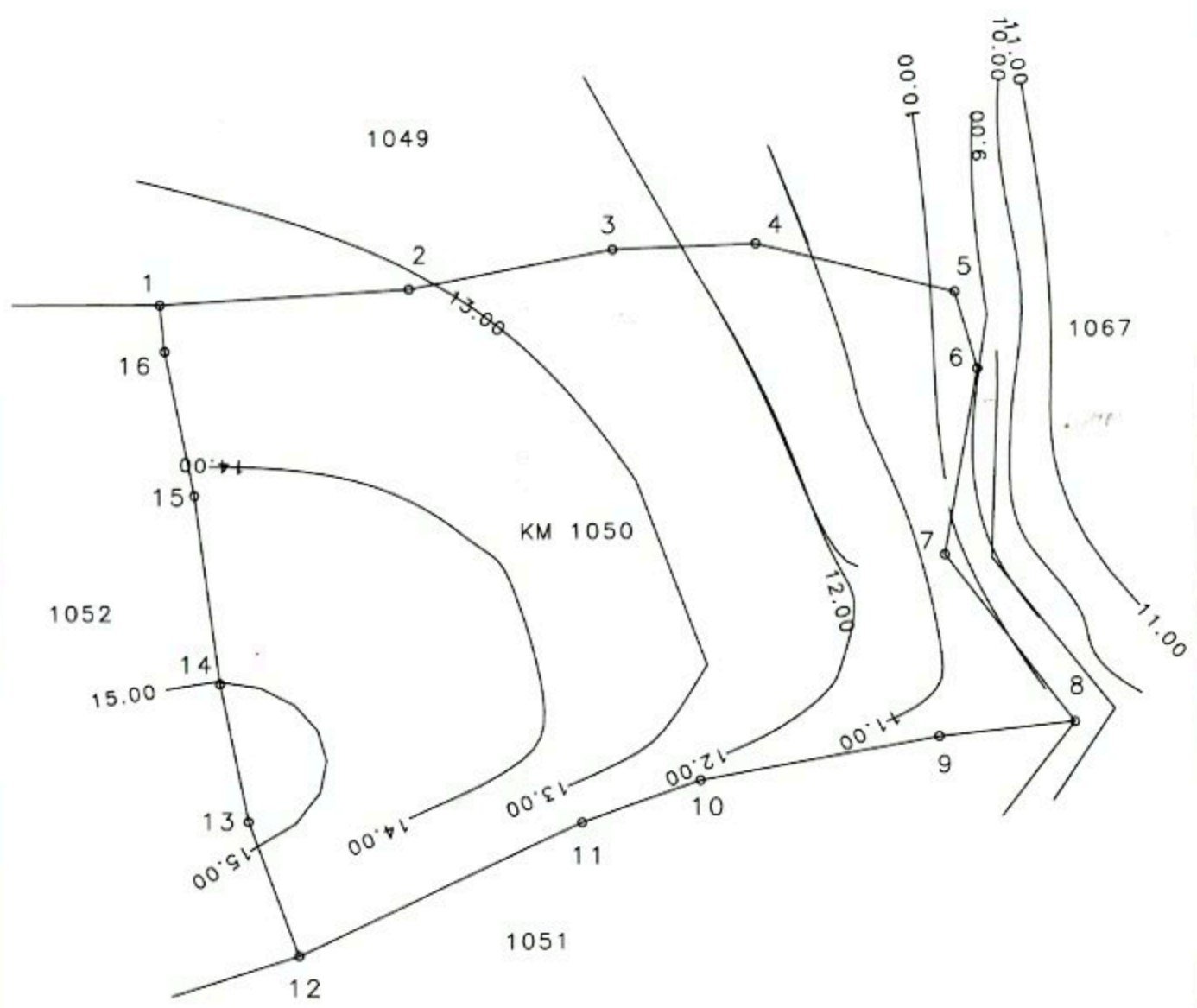

Σημείο	ΣΥΝ/ΝΗ Χ	ΣΥΝ/ΝΗ Ψ	Πλευρά(μ.)
1	777842.38	4083298.79	38.0
2	777880.22	4083302.29	31.8
3	777911.23	4083309.25	21.8
4	777932.96	4083310.78	31.0
5	777963.29	4083304.29	12.3
6	777967.07	4083292.60	29.0
7	777962.85	4083263.94	32.3
8	777983.50	4083238.93	21.0
9	777962.72	4083236.14	36.8
10	777926.77	4083228.43	19.2
11	777908.86	4083221.46	48.0
12	777866.13	4083199.84	22.0
13	777857.91	4083220.15	21.5
14	777853.06	4083241.05	29.0
15	777848.42	4083269.74	22.5
16	777843.29	4083291.69	7.2
1	777842.38	4083298.79	

Η ΚΜ 1050 Γαίων ΚΩ - Εξοχής υπό στοιχεία 1,2,3,4,.....13,14,15,16,1 έχει $E=9.880\mu^2$ κατά Κτηματολόγιο Κω.

Η ΚΜ 1050 Γαίων Αντιμαχείας βρίσκεται εκτός σχεδίου πόλεως, εκτός οικισμού και δεν υπέχει εισφορά σε μή και χρήμα.

Κως 10/11/2008
Ο ΕΥΘΥΓΓΗΣ ΤΗΝ ΑΥΤΗ
ΣΕΚΑΡΑΣ ΘΕΜΙΣΤΟΚΛΗΣ
ΔΑΣΟΠΟΝΟΣ

ΘΕΩΡΗΘΗΚΕ
ΡΩΔΟΣ 28-5-2009
ΟΔΙΕΥΘΥ ΤΗΣ ΔΑΣΩΝ

(Signature)

Κοντίσης Φίλιππος
Δασολόγος με Α' βαθμό

ΚΩΣ ΟΚΤΩΒΡΙΟΣ 2008
Ο Δηλών Μηχανικός

ΧΡΗΣΤΟΔΟΥΛΙΔΗΣ ΝΙΚ. ΚΩΣΤΑΣ
ΓΕΩΤΕΧΝΙΚΟΣ ΜΗΧΑΝΙΚΟΣ Ο.Π.Β.
ΜΗΧΑΝ. ΜΕΤΕΩΡΟΛΟΓΙΑΣ
ΑΜ ΤΕΛΕΣ ΕΠΙΣΤ. ΔΙΠΛΩΜΑ 32437840
ΔΟΥ ΚΩ ΤΗΛ 26420 24901