

ΣΥΝΤΕΤΑΓΜΕΝΕΣ ΟΡΙΩΝ									
ΕΠΛΕΙΟ	X	Y	X	Y	ΕΠΛΕΙΟ	X	Y	X	Y
A1	398511.851	426114.629	398525.124	426117.118	A6	398525.124	426117.118	398525.124	426117.118
A2	398500.863	426114.629	398500.863	426114.629	A7	398500.863	426114.629	398500.863	426114.629
A3	398528.873	426090.538	398528.873	426090.538	A8	398528.873	426090.538	398528.873	426090.538
A4	398528.873	426090.538	398528.873	426090.538	A9	398528.873	426090.538	398528.873	426090.538
A5	398528.873	426090.538	398528.873	426090.538	A10	398528.873	426090.538	398528.873	426090.538

ΣΥΜΕΤΡΑ ΕΜΒΛΑΔΙΟΥ									
Α	Β	Γ	Δ	Ε	ΣΤ	Ζ	Η	Θ	Ι
Α	38.87	38.87	38.87	38.87	38.87	38.87	38.87	38.87	38.87
Β	38.87	38.87	38.87	38.87	38.87	38.87	38.87	38.87	38.87
Γ	38.87	38.87	38.87	38.87	38.87	38.87	38.87	38.87	38.87
Δ	38.87	38.87	38.87	38.87	38.87	38.87	38.87	38.87	38.87
Ε	38.87	38.87	38.87	38.87	38.87	38.87	38.87	38.87	38.87
ΣΤ	38.87	38.87	38.87	38.87	38.87	38.87	38.87	38.87	38.87
Ζ	38.87	38.87	38.87	38.87	38.87	38.87	38.87	38.87	38.87
Η	38.87	38.87	38.87	38.87	38.87	38.87	38.87	38.87	38.87
Θ	38.87	38.87	38.87	38.87	38.87	38.87	38.87	38.87	38.87
Ι	38.87	38.87	38.87	38.87	38.87	38.87	38.87	38.87	38.87

ΟΡΟΙ ΔΟΜΗΣΗΣ
 Π.Δ. 24/31.5.1985 (ΦΕΚ 270 Α')

Αρτέλιτητα : 4.000 τ.μ.

ΔΗΜΟΣΙΑ ΥΠΟΧΡΕΩΣΗ ΟΡΙΩΝ
 Ο υπογράφων Οικονόμος Βεβαιώνει ιδιοκτήτης του οικοπέδου που φαίνεται στο διαγράμμα αυτό με στοιχεία (Α1, Α2, ..., Α10, Α11) δηλώνω ότι τα όρια που έχω υλοποιήσει σε αυτό είναι ορθά.

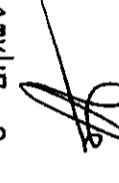
Ο Δηλών

- Το εμβαδόν υπολογίστηκε αναλυτικά.
- Τα όρια υποδείχθηκαν από την ιδιοκτήτη.
- Κρατικό σύστημα συντεταγμένων.
- ΠΡΟΒΟΛΗ: Υ.Τ.Μ. (Ε.Γ.Σ.Α. 87) συντ. κλίμακος 0.9996
- Εμβαδόν Ε(Α1,Α2,...,Α10,Α11)= 15.024,36 τ.μ.

ΔΗΛΩΣΗ ΝΟΜΟΥ 651/77

Το υπό στοιχεία (Α1,Α2,...,Α10,Α11) αγροτεμάχιο ιδιοκτησίας Οικονόμου Θεμά συνολικού εμβαδού 15.024,36 τ.μ., που βρίσκεται στο Δήμο Χαλκιδεάς, εκτός των ορίων του οικισμού και εντός ζώνης, είναι όριο και οικοδομήσιμο σύμφωνα με τις κείμενες πολεοδομικές διατάξεις.

Αρ.Πρωτ. 121-6-2004
 ΤΣΙΑΡΧΗΣ Α. ΣΩΤΗΡΟΠΟΥΛΟΣ
 ΠΟΛΙΤΙΚΟΣ ΜΗΧΑΝΙΚΟΣ Δ.Π.Λ. Α.Π.Θ.
 ΑΡ. Τ.Ε.Ε. 85485
 ΒΙΟΧΗΜΙΚΟΣ 16 * 32 00 ΛΙΒΑΔΕΙΑ
 ΤΗΛ. 22610 88896 6972 259003
 Α.Φ.Μ. 073232298 - Δ.Ο.Υ. ΛΙΒΑΔΕΙΑΣ

Αιχμάτριο διαγράμματος 1:5000 της Γ.Υ.Σ. αρ. φ.χ. 6306/1

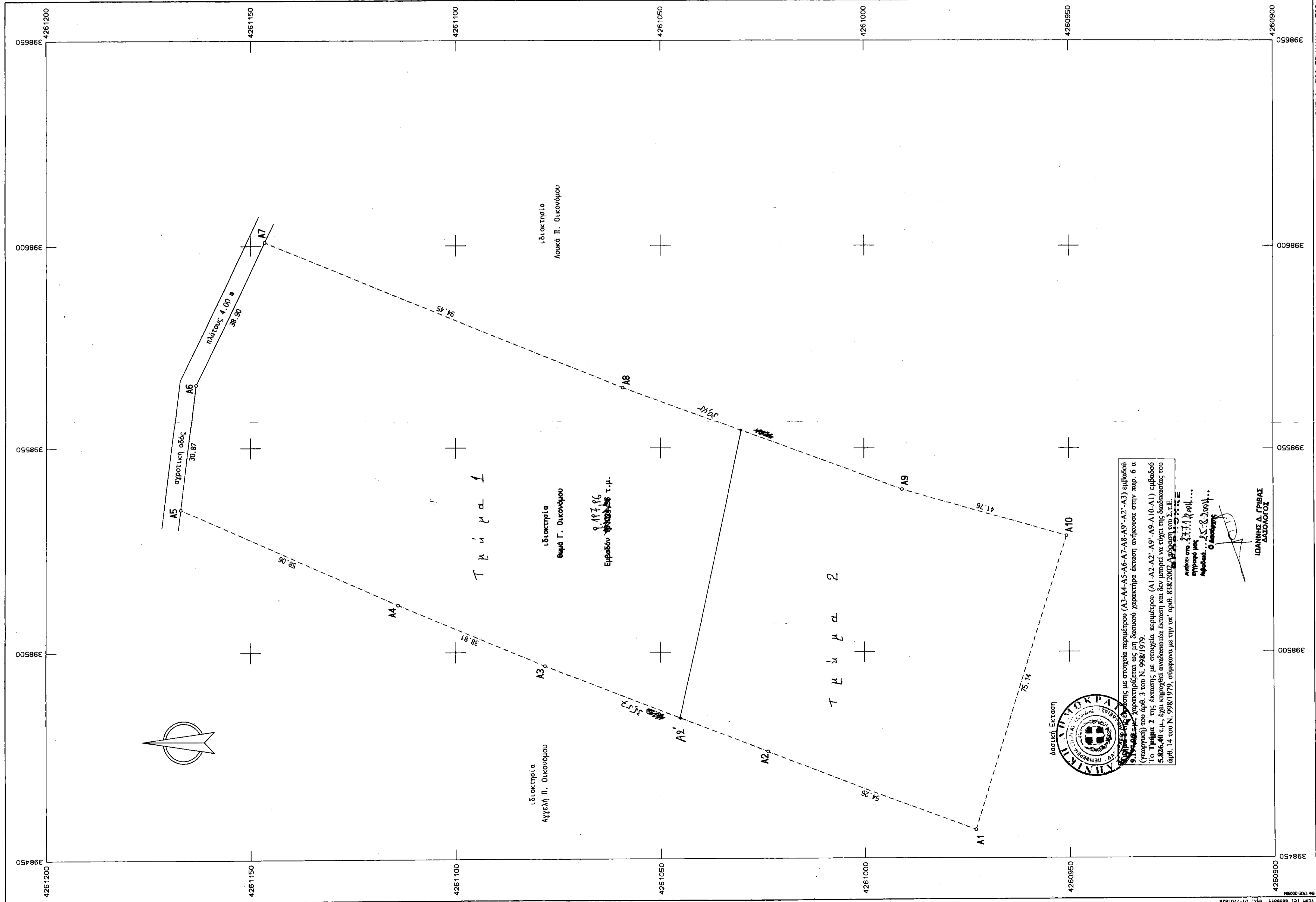
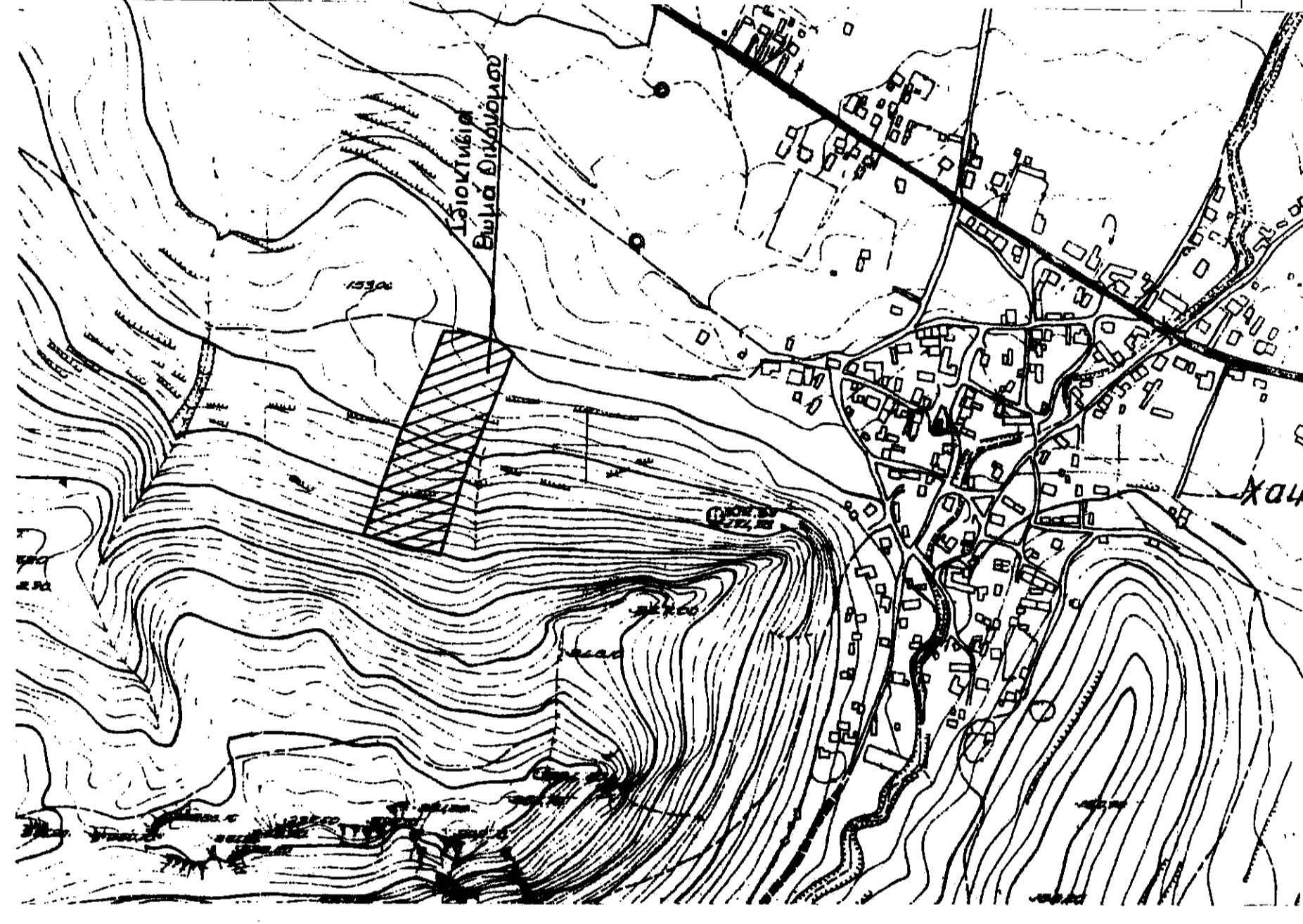

Αρ.Πρωτ. 121-6-2004
 ΤΣΙΑΡΧΗΣ Α. ΣΩΤΗΡΟΠΟΥΛΟΣ
 ΠΟΛΙΤΙΚΟΣ ΜΗΧΑΝΙΚΟΣ Δ.Π.Λ. Α.Π.Θ.
 ΑΡ. Τ.Ε.Ε. 85485
 ΒΙΟΧΗΜΙΚΟΣ 16 * 32 00 ΛΙΒΑΔΕΙΑ
 ΤΗΛ. 22610 88896 6972 259003
 Α.Φ.Μ. 073232298 - Δ.Ο.Υ. ΛΙΒΑΔΕΙΑΣ

ΙΩΑΝΝΗΣ Α. ΓΡΗΓΑΣ
 ΔΕΛΤΑΔΟΧΟΣ

Αρ.Πρωτ. 121-6-2004
 ΤΣΙΑΡΧΗΣ Α. ΣΩΤΗΡΟΠΟΥΛΟΣ
 ΠΟΛΙΤΙΚΟΣ ΜΗΧΑΝΙΚΟΣ Δ.Π.Λ. Α.Π.Θ.
 ΑΡ. Τ.Ε.Ε. 85485
 ΒΙΟΧΗΜΙΚΟΣ 16 * 32 00 ΛΙΒΑΔΕΙΑ
 ΤΗΛ. 22610 88896 6972 259003
 Α.Φ.Μ. 073232298 - Δ.Ο.Υ. ΛΙΒΑΔΕΙΑΣ

ΑΡΧΕΙΟ : 500.ΒΡΥΤΣΑΚΑ 1:500

ΕΡΓΟ	ΑΠΟΤΥΠΩΣΗ ΟΙΚΟΤΕΛΟΥ		
ΘΕΣΗ	ΔΗΜΟΣ ΧΑΛΚΙΔΕΑΣ (εκτός σχεδίου)		
ΙΔΙΟΚΤΗΤΗΣ	ΟΙΚΟΝΟΜΟΥ ΘΕΜΑΣ		
ΜΕΛΕΤΗ			
ΣΤΑΔΙΟ			
ΘΕΜΑ ΠΙΝΑΚΑ	ΤΟΠΟΓΡΑΦΙΚΟ		
ΗΜΕΡΟΜΗΝΙΑ	ΙΟΥΛΙΟΣ 2004	ΚΛΙΜΑΚΑ	ΑΡ. ΣΧΕΔΙΟΥ
ΑΡ. ΜΕΛΕΤΗΣ			Α-0
ΣΧΕΔΙΑΣΗ		1:500	
ΜΕΛΕΤΗ	ΤΣΙΑΡΧΗΣ Α. ΣΩΤΗΡΟΠΟΥΛΟΣ ΠΟΛΙΤΙΚΟΣ ΜΗΧΑΝΙΚΟΣ Α.Π.Θ.		

ΤΣΙΑΡΧΗΣ Α. ΣΩΤΗΡΟΠΟΥΛΟΣ
 ΠΟΛΙΤΙΚΟΣ ΜΗΧΑΝΙΚΟΣ Δ.Π.Λ. Α.Π.Θ.
 ΑΡ. Τ.Ε.Ε. 85485
 ΒΙΟΧΗΜΙΚΟΣ 16 * 32 00 ΛΙΒΑΔΕΙΑ
 ΤΗΛ. 22610 88896 6972 259003
 Α.Φ.Μ. 073232298 - Δ.Ο.Υ. ΛΙΒΑΔΕΙΑΣ

Φθίνας 16, Τ.Κ. 32.100 Λιβάδα, Τηλ-Φαξ: 22610 88896-7