

ΕΜΒΛΑΘΟΝ ΑΓΡΟΤΕΜΑΧΙΩΤ ΑΒΙΣΚΛΑΝΑ

ΣΤΗΝ/ΝΕΣ ΣΗΜΕΙΩΝ

ΣΤΗΝ/ΝΕΣ	X	Y
Σ	100.00	100.00
A	36.16	196.75
B	141.74	125.70
Γ	149.93	89.52
Δ	131.86	45.45
E	89.43	49.15
Z	41.57	83.12
H	49.76	116.47
Θ	10.41	156.72

E=11612.94/2

ΔΙΑΟΧΗ Ν. 651/77

ΤΟ ΠΙΟ ΣΤΟΙΧΙΑ ΑΒΙΣΚΛΑΝΑ
 ΑΓΡΟΤΕΜΑΧΙΟ ΒΡΕΧΕΤΑΙ ΣΤΗΝ ΕΛΛΗΝΙΚΗ ΠΕΡΙΦΕΡΕΙΑ
 ΤΟΥ ΔΗΜΟΥ ΘΡΑΚΙΑΣ ΣΤΗΝ ΟΙΚΙΣΜΟ ΣΑΜΠΑ
 α) ΕΙΝΑΙ ΕΜΒΛΑΘΟΝ ΤΟΥ ΔΗΜΟΥ
 β) ΕΙΝΑΙ ΕΜΒΛΑΘΟΝ ΤΗΣ ΣΤΕΡΗΣ
 γ) ΕΙΝΑΙ ΑΡΤΟ ΚΑΙ ΟΙΚΟΔΟΜΗΜΟ
 δ) ΔΕΝ ΠΡΟΒΛΕΠΕΤΑΙ ΑΠΟ ΚΑΤΑΜΗΝΗ ΓΗΠΕΔΟΥ ΜΕΤΑΛΛΕΡΗΣ ΕΚΤΑΣΗΣ
 ε) ΔΕΝ ΔΕΜΕΙΝΕΤΑΙ ΑΠΟ ΔΟΤΕΙΑ ΔΙΑΒΕΤΕΡΟΣ ΓΡΑΜΜΗΣ ΜΕΤΑΦΡΑΣ
 ΤΗΝΑΝΤΕ ΤΑΧΕΙΣ ΤΗΣ Δ.Ε.Η.
 ς) ΔΕΝ ΔΕΡΕΤΑΙ ΡΕΥΣΑ ΣΕ ΑΝΩΣΤΑΣΗ ΜΙΚΡΟΤΕΡΗ ΤΩΝ 20.00/

Ο ΜΕΧΑΝΙΚΟΣ

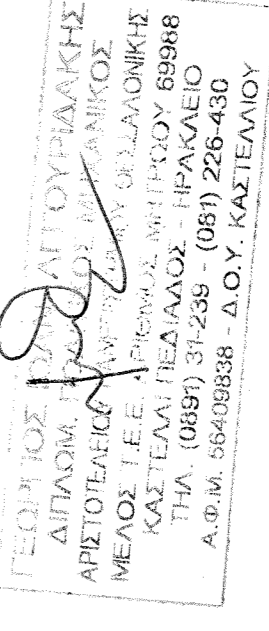

ΔΙΑΟΧΗ ΔΙΑΟΙΚΗΤΗ
 Ο ΠΙΣΤΕΥΑΜΕΝΟΣ ΑΓΡΟΤΕΜΑΧΙΟΣ ΣΤΑΥΡΑΚΗΣ ΤΟΥ ΒΑΣΙΛΕΙΟΥ
 ΔΗΛΩΝΟΙ ΟΤΙ Η ΦΕΣΗ ΚΑΙ ΤΑ ΟΡΑ ΤΗΣ ΔΙΑΟΙΚΗΣΕΩΣ ΜΟΥ
 ΟΠΩΣ ΦΑΙΝΟΝΤΑΙ ΣΤΟ ΠΑΡΩΝ ΤΟΠΟΓΡΑΦΙΚΟ ΔΙΑΓΡΑΜΜΑ,
 ΕΧΟΥΝ ΤΑΠΟΘΗΝΘΕΙ ΟΡΘΑ.

Ο ΔΗΜΙΟΣ

(Signature)

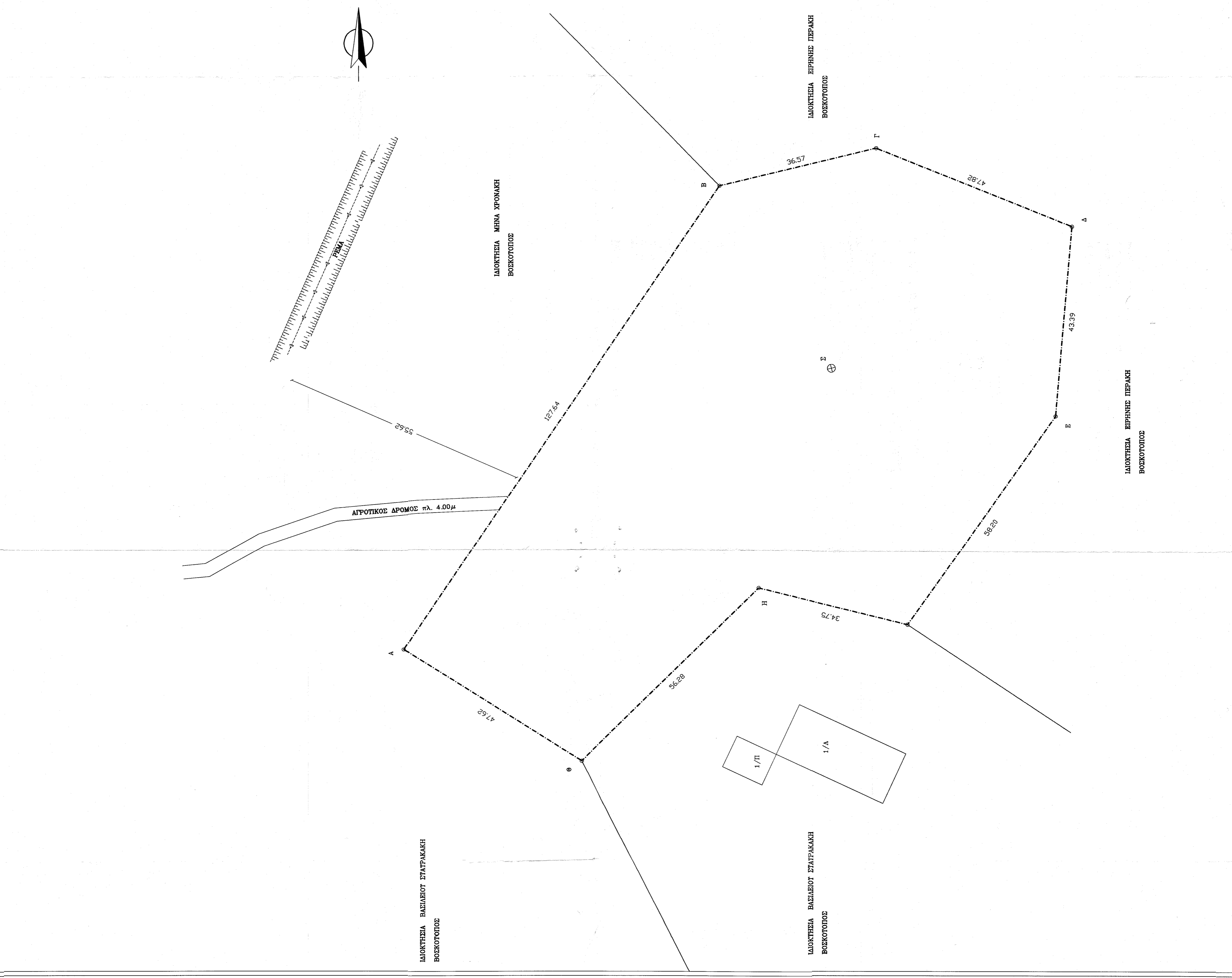

Ιδιοκτήτης ΑΡΙΣΤΟΜΕΝΗΣ ΣΤΑΥΡΑΚΗΣ

Έργο ΕΓΚΑΤΑΣΤΑΣΕΙΣ ΠΟΙΜΝΙΟΣΤΑΣΙΟΥ

Θέση ΔΗΜΟΣ ΘΡΑΚΙΑΣ
(ΟΙΚΙΣΜΟΣ ΣΑΜΠΑ-ΘΕΣΗ ΡΙΖΑ)

Μελετητής ΓΕΩΡΓΙΟΣ ΙΩΑΝ. ΑΓΓΟΥΡΙΔΑΚΗΣ
Πολιτικός Μηχανικός
Ηρακλειο Κρήτης τηλ: 081-325368
Καστελλι Πεδιάδος τηλ. 0891-31239

Θέμα σχεδίου Κλίμακα ΗΜΕΡ/ΝΙΑ
1:500 ΙΑΝ' 99

ΤΟΠΟΓΡΑΦΙΚΟ ΔΙΑΓΡΑΜΜΑ Αριθμός σχεδίου

ΓΕΩΡΓΙΟΣ ΙΩΑΝ. ΑΓΓΟΥΡΙΔΑΚΗΣ
ΑΡΧΙΤΕΚΤΟΝΟΣ
Α.Φ.Μ. 554769338 - Α.Ο.Υ. ΚΑΖ. ΚΑΥΤΑΜΑ