

ΠΙΝΑΚΑΣ ΣΥΝΤΕΤΑΓΜΕΝΩΝ ΣΤΟ ΕΓΣΑ.Υ

ΑΑ	X	Y
16	607387.17	3902416.55
17	607388.52	3902406.75
18	607390.27	3902396.25
25	607348.84	3902394.92
26	607360.93	3902415.82
Σ1	607371.50	3902427.50

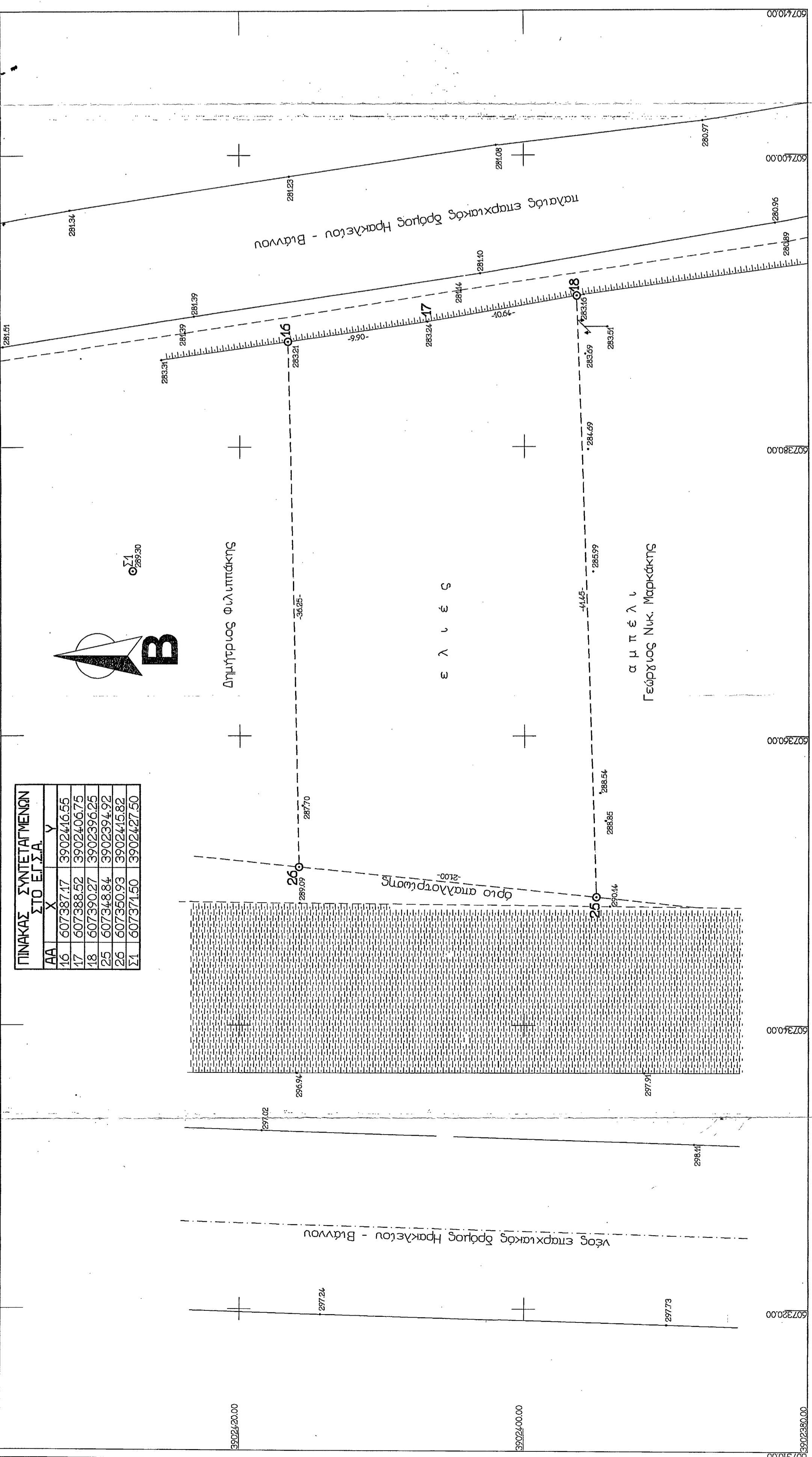

ΥΠΟΜΗΝΗΜΑ

ΕΜΒΛΑΔΟΜΕΤΡΗΣΗ
Εμβαδόν αγροτεμαχίου (16-17-18-25-26-16) = 799.05 μ²

ΓΕΝΙΚΟΙ ΟΡΟΙ ΔΟΜΗΣΗΣ (με πρόσυμπο σε επαρχιακή οδό)
Ελάχιστο Εμβαδόν : 4.000 μ² (παραέκταση 10/15/750 μ² για προτ. της 12-11-1812 γήπεδο)
Ποσοστό κάλυψης : 10 %
Συντελεστής δόμησης : 0,2
Οροφών / Υψός : 2 / 7,50 μ.

ΔΗΛΩΣΗ ΜΗΧΑΝΙΚΟΥ
Δηλώνω ότι τα μέρη των τηλεμετρικών του παρόντος αγροτεμαχίου είναι ακριβή, το αγροτεμάχιο βρίσκεται στην αγροτική περιοχή "Τσαούχη", εκτός του οικισμού Κάτω Αρχανών του Δήμου Αρχανών, επί της παλαιάς και της νέας επαρχιακής οδού Ηρακλείου-Βιάννου, είναι όλο και αποδομήσιμο κατά παρέκκλιση με την προϋπόθεση να προμήθευται ως έχει της 12-11-1982, δεν διέρχεται από αυτό γραμμή ρευστούς υψηλής τάσης, δεν βρίσκεται κοντά σε βάρια και τα όρια υποδείχθηκαν επί τόπου από τον ιδιοκτήτη.

ΔΗΛΩΣΗ ΙΔΙΟΚΤΗΤΗ
Ο παρακάτω που υπογράφει, Μιχαήλ Τουλουκιάς, ιδιοκτήτης του παρόντος αγροτεμαχίου, Δηλώνω υπεύθυνα ότι τα όρια και οι όμοροι ιδιοκτήτες που έχουν υλοποιηθεί σ' αυτό είναι τα πραγματικά και ότι το αγροτεμάχιο δεν αποτελεί τμήμα από μεγαλύτερη ιδιοκτησία.

Ο Μηχανικός
[Signature]
Ο Δήμιαν

Απόσπασμα χάρτη ευρύτερης περιοχής κλ. 1:5000

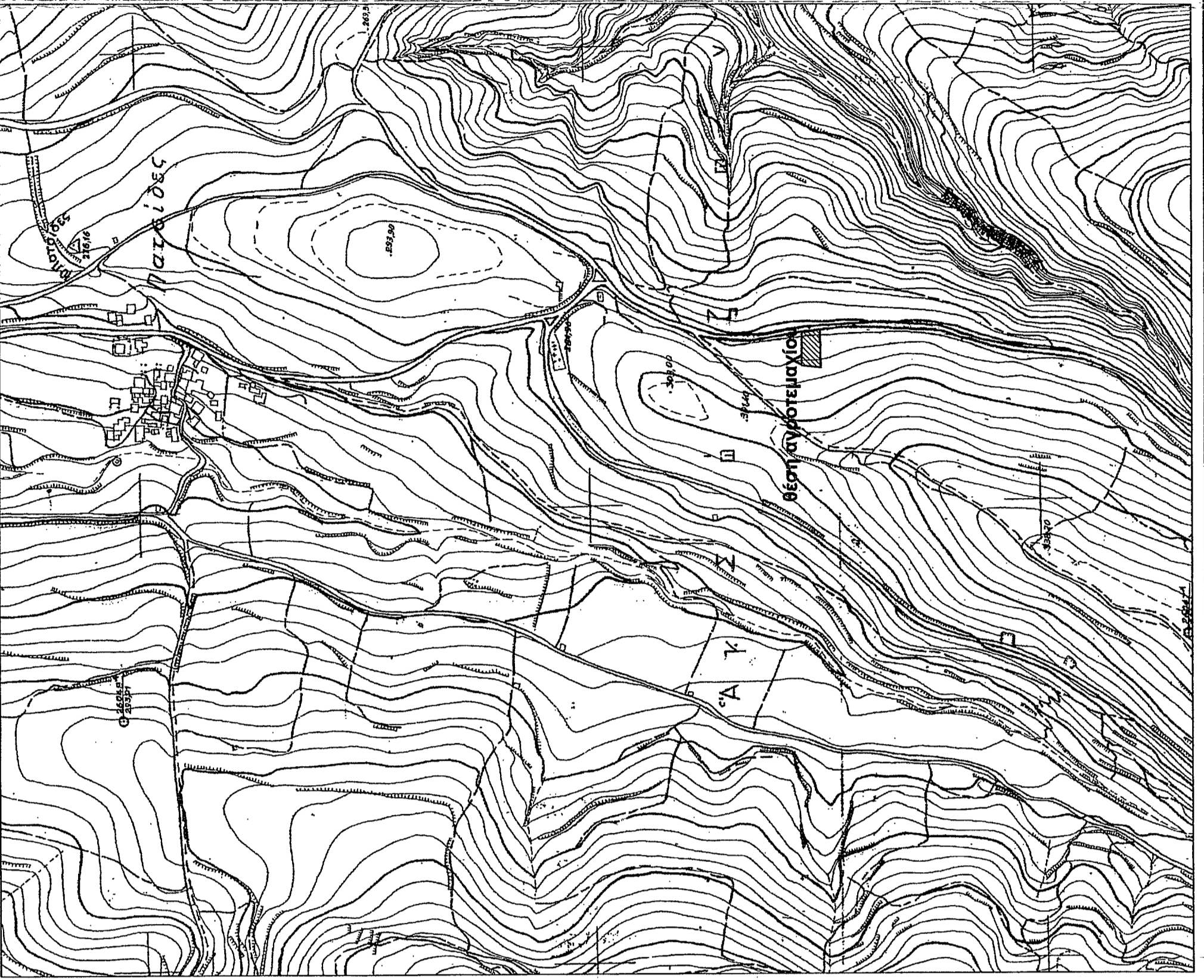

ιδιοκτήτης : ΜΙΧΑΗΛ ΤΟΥΛΟΥΠΑΚΗΣ

θέση : "Τσαούχη", εκτός οικ. Κάτω Αρχανών Δήμου Αρχανών επί της νέας και παλαιάς επαρχιακής οδού Ηρακλείου-Βιάννου

μελετητής : ΠΑΥΛΟΣ ΧΡΙΣΤΟΦΑΚΗΣ
ΤΟΠΟΓΡΑΦΟΣ ΜΗΧΑΝΙΚΟΣ Ε.Μ.Π.
ΑΝΘ. ΑΡΧΑΝΕΣ ΗΡΑΚΛΕΙΟ
ΤΗΛ. 751-043, 752-367

θέμα σχεδίου: ΤΟΠΟΓΡΑΦΙΚΟ ΔΙΑΓΡΑΜΜΑ

κλίμακα : 1 : 200

ημερομηνία : ΙΟΥΛΙΟΣ 2006

Προσστημένο στην με αριθμό 16.58.9.11.0006 Πρώτη καταχώρηση της Ηρακλείου 11/11/2006

Ο ΜΗΧΑΝΙΚΟΣ
[Signature]
ΠΑΥΛΟΣ ΧΡΙΣΤΟΦΑΚΗΣ
ΜΗΧΑΝΙΚΟΣ ΜΗΧΑΝΙΚΟΣ Ε.Μ.Π. ΑΝΘ. ΑΡΧΑΝΕΣ ΗΡΑΚΛΕΙΟΥ ΤΗΛ. 280.2504 Α.Φ.Μ. 04174649 - Α.Α.Υ. ΗΡΑΚΛΕΙΟΥ