

ΟΡΟΙ ΔΟΜΗΣΗΣ
 Π.Α 24/31-05-86 (6εκ 270x)
 ΕΜΒΛΑΘΝ 4000.00Μ2
 Π.Κ 10%
 Σ.Δ 0.20
 ΗΜΑΧ 7.50Μ
 Δ ΜΠΝ 15.00Μ
 ΕΜΒΛΑΘΝ ΑΓΡΟΤΕΜΑΧΙΟΥ ΤΠΟ ΣΤΟΙΧΕΙΑ (Α-Β-Γ-Δ-Ε-Ζ-Η-Θ-Ι-Κ-Λ-Μ-Ν-Ξ-Ο-Π-Α)
 Ε=9.809.228Μ2 (ΕΓΣΑ 97)

ΤΠΟΛΙΤΕΜΟΣ ΕΜΒΛΑΘΤ ΑΠΟ ΣΥΝΤΕΤΑΓΜΕΝΕΣ

ΚΩΔΙΚΟΣ ΚΟΡΥΦΗΣ	ΣΥΝΤΕΤΑΓΜΕΝΗ Χ	ΣΥΝΤΕΤΑΓΜΕΝΗ Ψ
Α	41092.6159	4244485.1245
Β	41128.0994	4244489.5151
Γ	41186.7871	4244480.7854
Δ	41184.0504	4244489.2925
Ε	41223.3897	4244481.9081
Ζ	41229.7657	4244480.7854
Η	41237.8900	4244445.8140
Θ	41212.4919	4244401.3416
Ι	41174.8202	4244379.8975
Κ	41143.0509	4244381.8651
Λ	41131.6577	4244395.1787
Μ	41092.6159	4244465.4089
Ν	41088.4249	4244477.0957

ΤΟ ΕΜΒΛΑΘΝ ΠΟΛΥΤΥΠΙΚΗΣ ΕΠΙΦΑΝΕΙΑΣ
 ΠΡΟΛΟΓΙΖΕΤΑΙ ΜΕ ΤΗΝ ΕΠΙΦΑΝΕΙΑ ΤΩΝ
 ΟΡΟΦΩΠΙΩΝ ΣΥΝΤΕΤΑΓΜΕΝΩΝ ΤΩΝ
 ΚΟΡΥΦΩΝ ΤΗΣ ΚΑΙ ΜΕ ΤΟΤΕ :
 ΤΠΟΙ ΤΟΥ ΓΑΛΛΣ
 Ζ.Ε-Ζ Χ (Ψ-Ψ)
 Ζ.Ε-Ξ Ψ (Χ-Χ)

ΔΗΛΩΣΗ ΜΗΧΑΝΙΚΟΥ
 ΤΟ ΑΓΡΟΤΕΜΑΧΙΟ ΤΠΟ ΣΤΟΙΧΕΙΑ
 (Α-Β-Γ-Δ-Ε-Ζ-Η-Θ-Ι-Κ-Λ-Μ-Ν-Ξ-Ο-Π-Α)
 ΕΙΝΑΙ ΑΡΤΟ ΚΑΙ ΟΙΚΟΔΟΜΗΣΙΜΟ
 ΣΤΑΘΩΝΑ ΜΕ ΤΕ ΚΕΜΕΝΕΣ ΠΟΛ/ΚΕΣ ΑΔΙΑΤΑΞΕΙΣ.

ΔΗΛΩΣΗ ΙΔΙΟΚΤΗΤΗ
 ΤΑ ΟΡΙΑ ΤΟΥ ΑΓΡΟΤΕΜΑΧΙΟΥ ΤΠΟ ΣΤΟΙΧΕΙΑ
 (Α-Β-Γ-Δ-Ε-Ζ-Η-Θ-Ι-Κ-Λ-Μ-Ν-Ξ-Ο-Π-Α)
 ΤΠΟΔΕΚΘΕΝΑΝ ΑΠΟ ΤΩΝ ΙΔΙΟΚΤΗΤΗ ΤΟΥΤ.

ΙΩΑΝΝΗΣ Δ. ΜΑΜΑΛΛΗΣ
 ΜΗΧΑΝΙΚΟΣ
 ΤΕΧ. ΠΟΛΙΤΙΚΟΣ ΜΗΧΑΝΙΚΟΣ
 ΜΕΛΟΣ Ε.Ε.Τ.Μ. ΑΡ.Π.Ε. ΜΗΤΡΩΟΥ 15604
 Λ. ΑΘΗΝΩΝ 40 ΔΑΔΙΑΡΤΟΣ
 ΤΗΛ: 22680 22377 - FAX 22680 23513
 Α.Φ.Μ. 012144219 Δ.Ο.Υ. ΛΙΒΑΔΕΙΑΣ

ΤΕΧΝΙΚΟ ΓΡΑΦΕΙΟ ΜΕΛΕΤΩΝ-ΚΑΤΑΣΚΕΤΩΝ
 ΜΑΜΑΛΛΗΣ Δ. ΙΩΑΝΝΗΣ
 ΑΔΙΑΡΤΟΣ ΒΟΙΩΤΙΑΣ
 ΛΕΩΦ. ΑΘΗΝΩΝ 54 Τ.Κ. 32001
 ΤΗΛ. & FAX : 0268/22377

ΕΡΓΟΔΟΤΗΣ: ΕΤΑΓΓΕΛΙΑ ΧΑ ΝΙΚΟΛΑΟΥ ΝΤΑΒΑΚΟΥ

ΕΡΓΟ: ΘΕΣΗ ΕΡΓΟΥ
 ΕΤΑΓΓΕΛΙΣΤΡΙΑ ΔΗΜΟΥ ΑΔΙΑΡΤΟΥ
 "ΡΑΧΗ" (ΕΚΤΟΣ ΣΧΕΔΙΟΥ)

ΑΙΟΤΥΠΩΣΗ ΑΓΡΟΤΕΜΑΧΙΟΥ

ΜΕΛΕΤΗΤΗΣ: ΜΑΜΑΛΛΗΣ ΙΩΑΝΝΗΣ

ΘΕΜΑ ΣΧΕΔΙΟΥ: ΑΡΙΘΜΟΣ ΣΧΕΔΙΟΥ
 ΤΟΠΟΓΡΑΦΙΚΟ ΔΙΑΓΡΑΜΜΑ

ΚΛΙΜΑΚΑ: 1 : 500

ΠΕΡΙΟΔΟΣ ΕΚΠΙΟΝΗΣΗΣ: ΜΑΙΟΣ 2006

Ο ΣΥΝΤΑΞΑΣ ΜΗΧΑΝΙΚΟΣ: ΤΠΟΓΡΑΦΗ

ΙΩΑΝΝΗΣ Δ. ΜΑΜΑΛΛΗΣ
 ΜΗΧΑΝΙΚΟΣ
 ΤΕΧ. ΠΟΛΙΤΙΚΟΣ ΜΗΧΑΝΙΚΟΣ
 ΜΕΛΟΣ Ε.Ε.Τ.Μ. ΑΡ.Π.Ε. ΜΗΤΡΩΟΥ 15604
 Λ. ΑΘΗΝΩΝ 40 ΔΑΔΙΑΡΤΟΣ
 ΤΗΛ: 22680 22377 - FAX 22680 23513
 Α.Φ.Μ. 012144219 Δ.Ο.Υ. ΛΙΒΑΔΕΙΑΣ

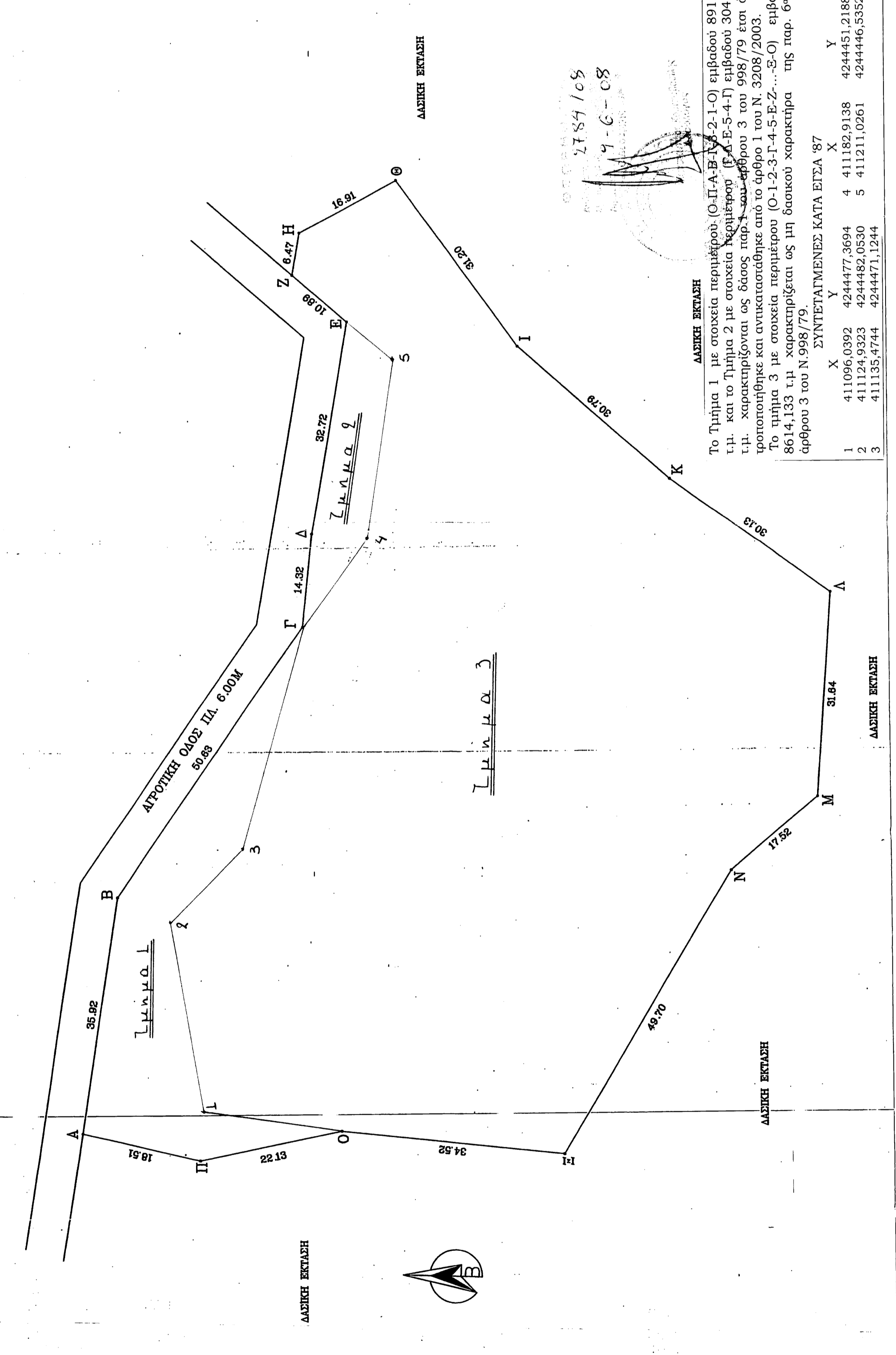

ΔΔΣΙΚΗ ΕΚΤΑΣΗ

Το Τμήμα 1 με στοιχεία περιμέτρου (Ο-Π-Α-Β-Γ-Δ-Ε-Ζ-Η-Θ-Ι) εμβαδού 891,043 τ.μ. και το Τμήμα 2 με στοιχεία περιμέτρου (Γ-Δ-Ε-Ζ-Η-Θ-Ι) εμβαδού 304,052 τ.μ. χαρακτηρίζονται ως δάσος παρ. 3 του άρθρου 3 του Ν. 998/79 έτσι όπως φροποποιήθηκε και αντικαταστάθηκε από το άρθρο 1 του Ν. 3208/2003.
 Το τμήμα 3 με στοιχεία περιμέτρου (Ο-1-2-3-Γ-4-5-Ε-Ζ-...-Ξ-Ο) εμβαδού 8614,133 τ.μ. χαρακτηρίζεται ως μη δασικού χαρακτήρα της παρ. 6α του άρθρου 3 του Ν. 998/79.

ΣΥΝΤΕΤΑΓΜΕΝΕΣ ΚΑΤΑ ΕΓΣΑ '87

	X	Y
1	411096.0392	4244477.3694
2	411182.9138	4244451.2188
3	411124.9323	4244482.0530
4	411211.0261	4244446.5352
5	411135.4744	4244471.1244

2759/08
 7-6-08

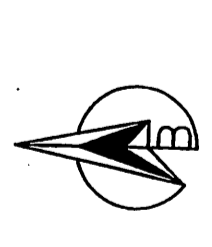

ΔΔΣΙΚΗ ΕΚΤΑΣΗ

ΔΔΣΙΚΗ ΕΚΤΑΣΗ

ΔΔΣΙΚΗ ΕΚΤΑΣΗ

ΔΔΣΙΚΗ ΕΚΤΑΣΗ