

ΟΡΟΙ ΔΟΜΗΤΩΝ - **ΕΚΤΟΣ Ψ - ΑΝΑΓΕΩΣ**

ΠΡ. Σ. Β. ΘΕΣ.	ΑΝΩ Δ. ΚΑΛΥΨ.	ΥΨΟΣ	ΥΦΕΣΤ. ΖΩΝΗ	Σ. ΔΟΜ.	ΕΓΚΡΙΣΗ
-	Καμ.	7.5	-	0.2	Π.Ο. 24/31/07 Φ.Ε.Κ. 2200

ΤΟΠΟΓΡΑΦΙΚΟ ΣΧΕΔΙΑΓΡΑΜΜΑ

ΥΠΟ ΣΤΟΙΧΕΙΑ : 209 209 ... 94 209
 ΙΔΙΟΚΤΗΣΙΑΣ : ΒΙΛΚΕΤΑ ΚΑΛΥΒΑ
 ΕΜΒΛΑΟΥ : Ε. 4049 29
 ΕΝΦΟΣ ή ΕΚΤΟΣ : Σ.Χ. 0.0460 Σ
 ΘΕΣΙΣ : ΚΕΡΑΤΟΣ
 ΕΙΣ : ΛΙΒΑΔΙ - ΑΡΦΥΣΘΗ - ΒΑΙΣΙΠΙΔΙΣ
 ΚΑΜΑΚΑ : 1.200

ΥΠΕΥΘΥΝΗ ΑΝΑΓΩΓΗ
 Ο υπογραμμισμένος κλίμακας (1:200) είναι φιλικά υπεύθυνος και εν γνώσει του Ν. 651/77 περί υπογραφής, κλίμακας (1:200) φέρει την ευθύνη για την ορθότητα των στοιχείων και των φερμένων διαστάσεων σύμφωνα με τα στοιχεία και τα όρια των ορίων ιδιοκτησιών που υποδείχθηκαν από εμένα.
 Ο ΔΙΑΓΝΩΣΤΗΣ
 ΒΙΛΚΕΤΑ ΜΑΡΙΑ ΚΑΛΥΒΑ

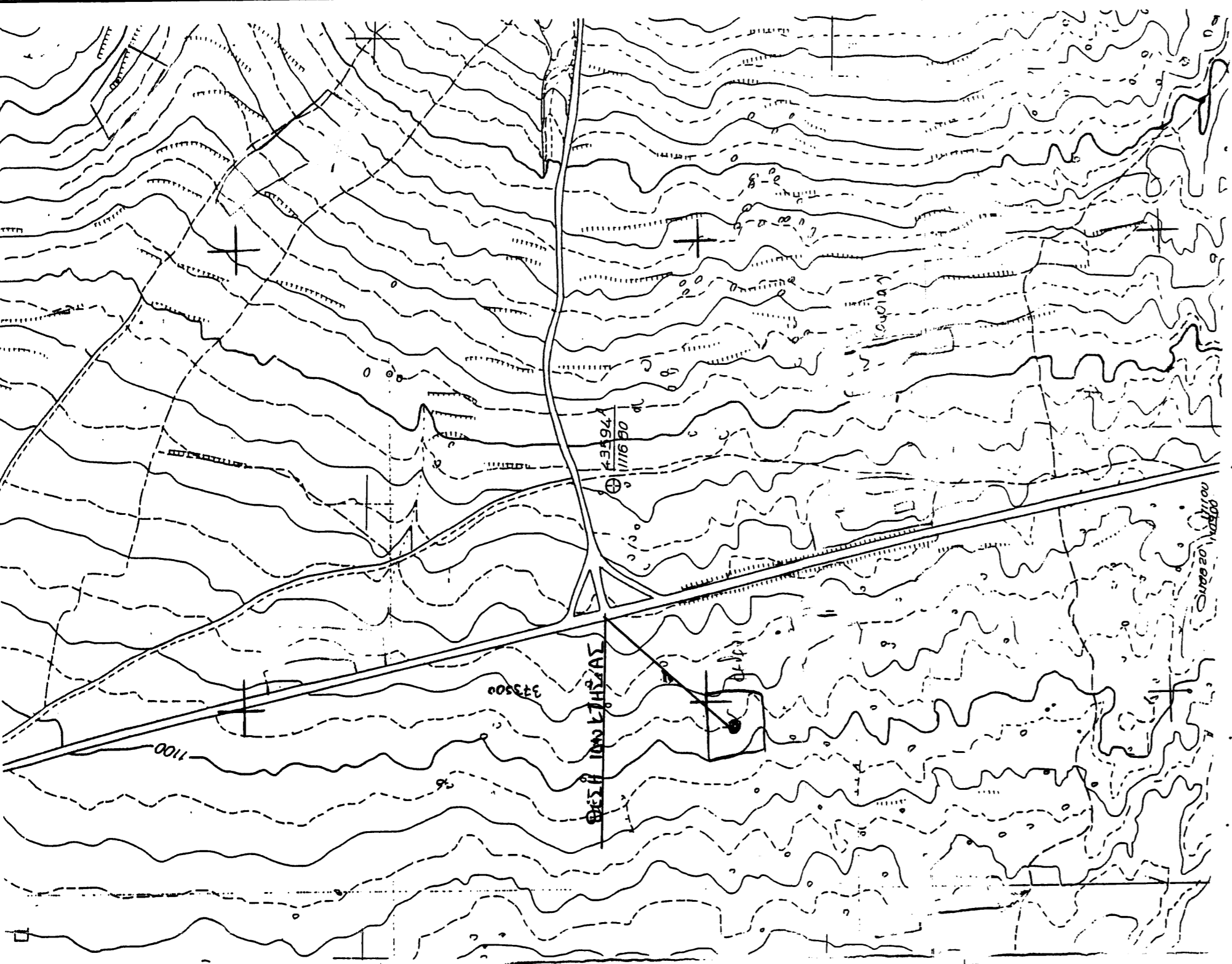

ΑΝΩΣΤΑΣΜΑ ΚΑΡΤΗ Σ.Υ.Σ. ΚΑ.Σ.Ν.Σ.Υ.Ν

Αρ.Στ.μ.	Χ	Υ	ΔΜ+1
209	373459.307	426246.103	48.543
87	373475.959	426251.103	47.546
84	373477.231	426248.557	47.546
103	373484.266	426250.827	38.915
211	373487.759	426242.863	7.882
210	373505.626	426243.339	22.684
94	373508.351	426240.819	57.676
94	373450.973	426244.966	66.633

Εμβαδόν = 4049.360 m² **Σ.Υ.Σ.Α.Β.**

ΤΟ ΕΜΒΛΟΝ ΠΡΟΛΥΤΩΝΚΕΙ ΕΠΙΜΑΡΤΙΑΣ
 ΥΠΟΛΟΙΖΕΤΑΙ ΜΕ ΤΗ ΒΟΛΕΥΣΑ ΤΩΝ
 ΟΡΟΦΟΤΩΝΙΩΝ ΣΥΝΤΕΤΑΓΜΕΝΩΝ ΤΩΝ ΚΟΡΥΦΩΝ
 ΤΗΣ ΚΑΙ ΜΕ ΤΟΥΣ
 ΤΥΠΟΥ ΤΟΥ GAUSS
 $2E = \sum X_i^2 + \sum Y_i^2$

ΔΕΛΤΑ ΔΕΛΤΑ ΑΥΤΟΤΕΛΕΣ
Ο ΣΥΝΤΑΞΙΑΣ
ΠΑΝΑΓΙΩΤΗΣ Β. ΒΑΦΕΛΛΑΣ
 ΓΕΩΜΕΤΡΙΚΟΣ ΜΕΤΡΗΤΗΣ
 ΕΠΙΘΕΩΡΩΝ ΑΝΑΓΩΓΩΝ ΕΠΙΣΤΗΜΩΝ
 ΑΡΙΘΜ. ΜΗΤΡΩΟΥ 6272
 ΑΡΙΘΜ. ΠΡΩΤΟΒΟΥΛΗΣ 22610/2261

ΠΑΝΑΓΙΩΤΗΣ Β. ΒΑΦΕΛΛΑΣ
 ΓΕΩΜΕΤΡΙΚΟΣ ΜΕΤΡΗΤΗΣ
 ΕΠΙΘΕΩΡΩΝ ΑΝΑΓΩΓΩΝ ΕΠΙΣΤΗΜΩΝ
 ΑΡΙΘΜ. ΜΗΤΡΩΟΥ 6272
 ΑΡΙΘΜ. ΠΡΩΤΟΒΟΥΛΗΣ 22610/2261

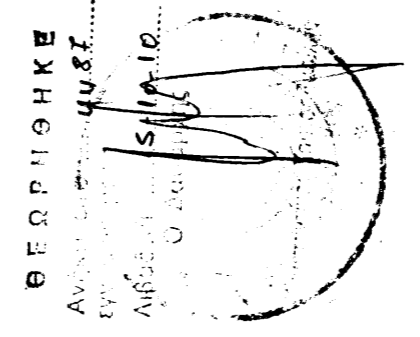
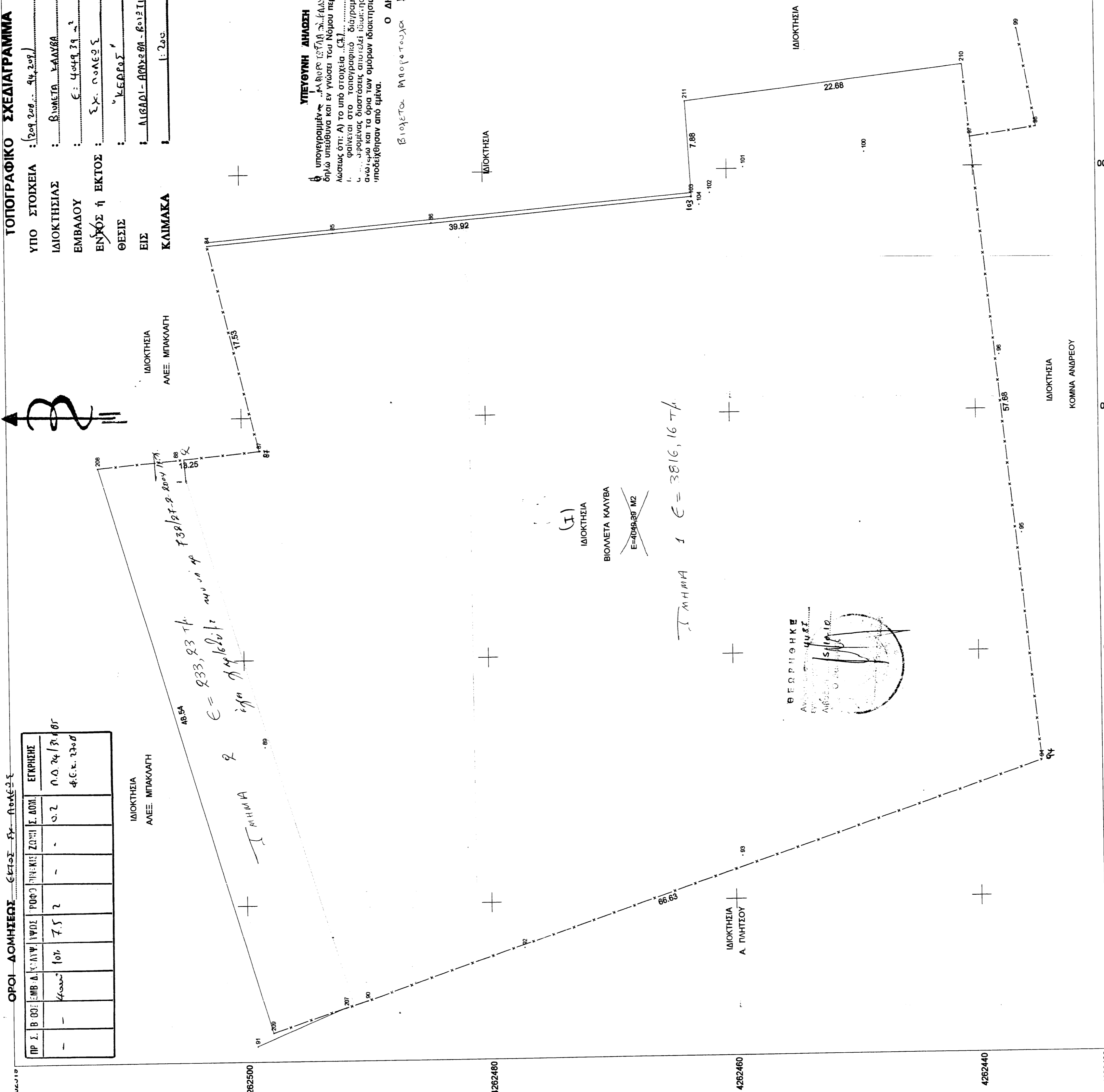

ΜΗΜΙΑ 1 Ε = 3816, 16 Τμ

373520
373500
373480
373460
373440
373420

4262500
4262480
4262460
4262440
4262420