



**ΟΡΟΙ ΔΟΜΗΣΗΣ**

Εκτος σχεδίου ΦΕΚ 270Δ/85  
 Αρτιότητα: 4000 τ.μ.  
 Προσωπο: 10 μ.  
 Βαθος: 15 μ.  
 Αποστασεις απο ορια: 15 μ

Για την οικοδομηση απαιτειται η εγκριση του Ύπουργειου Πολιτισμου

**ΕΜΒΑΔΟΜΕΤΡΗΣΗ ΟΙΚΟΠΕΔΟΥ**

Ε(1-2-3-4-5-6-7-8-9-10-11-12-13-14-15-16-17-18-19-20-1)=4208.12 τ.μ.  
 Ε(ημσιδας)=Ε(21-22-23-24-25-26-27-21)=203.12 τ.μ.  
 Η εμβαδομετρηση εγινε με την χρηση Η/Τ.

**ΔΗΛΩΣΗ Ν. 651/77**

Δηλωνεται υπεφωνα οτι το αγροτεμαχιο του παροντος διαγραμματος υπο στοιχεια (1-2-3-4-5-6-7-8-9-10-11-12-13-14-15-16-17-18-19-20-1) ιδιοκτησιας Παναγωγας Καραπατουχα, που βριακεται στη φεση Βιγλες Παρνασσου κτηματικης περιφερειας(Δελφω), εκτος σχεδιου πολης ειναι εμβαδου 4005. τ.μ. αρτιο και οικοδομησιμο συμφωνα με τους ισχυοντες ορους δομησης της περιουχης. Τα ορια υπεδειξε ο ιδιοκτητης. Αραχωβα 6 Ιουλιου 1995

Ο μηχανικος.

**ΓΕΩΡΓΙΟΣ Ν. ΔΗΜΗΤΡΑΚΟΣ**  
 ΔΙΠΛΩΜΑΤΟΥΧΟΣ ΓΡΑΦΙΚΩΣ ΜΗΧΑΝΙΚΟΣ Ε.Μ.Π.  
 ΜΕΛΟΣ Τ.Ε.Ε. ΑΡΙΘΜΟΣ ΜΗ.Ε.ΔΟΥ 15265  
 ΑΡΑΧΩΒΑ ΒΟΙΩΤΙΑΣ Τηλ. 0267 34515  
 ΑΦΜ 44615970 ΔΟΥ ΛΙΒΑΔΕΙΑΣ

**ΓΕΩΡΓΙΟΣ Ν. ΔΗΜΗΤΡΑΚΟΣ**  
 ΔΙΠΛΩΜΑΤΟΥΧΟΣ ΓΡΑΦΙΚΩΣ ΜΗΧΑΝΙΚΟΣ Ε.Μ.Π.  
 ΜΕΛΟΣ Τ.Ε.Ε. ΑΡΙΘΜΟΣ ΜΗ.Ε.ΔΟΥ 15265  
 ΑΡΑΧΩΒΑ ΒΟΙΩΤΙΑΣ Τηλ. 0267 34515  
 ΑΦΜ 44615970 ΔΟΥ ΛΙΒΑΔΕΙΑΣ

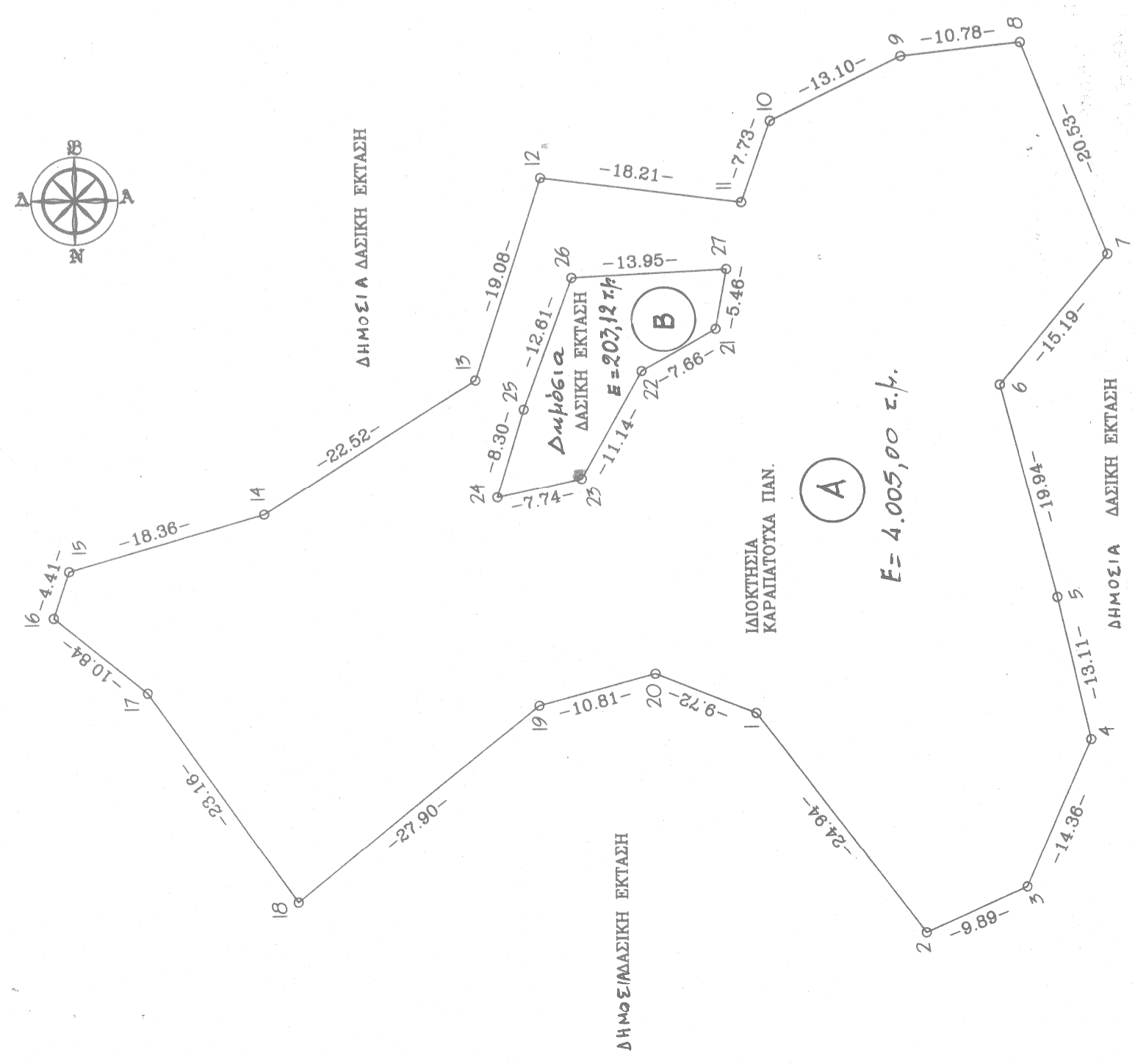

**ΘΕΩΡΗΘΗΚΕ**  
 3291/20-12-95  
 και συνοδευει το ενωραφο μου με την παρατηρηση οτι δεν εξετασθηκε ο χαρακτηρας και το ιδιοκτησιακο καθεστος των ελερων εκτασεων

Αρχειοσα 20/12/1995  
 Ο Δασαρχης Αρφισσας

ΚΑΝ/ΒΑΧ Κωνσταντος Διαβολιγας μετ' βαθου

**ΤΟΠΟΓΡΑΦΙΚΟ ΔΙΑΓΡΑΜΜΑ**  
 υπο κλιμακα: 1/500

**ΙΔΙΟΚΤΗΣΙΑ: ΚΑΡΑΠΑΤΟΥΧΑ ΠΑΝΑΓΙΩΤΑ**  
**ΘΕΣΗ: ΒΙΓΛΕΣ ΠΑΡΝΑΣΣΟΥ**  
**ΚΤΗΜΑΤΙΚΗ ΠΕΡΙΦΕΡΕΙΑ ΔΕΛΦΩΝ**

ΑΠΟΣΠΑΣΜΑ ΑΠΟ ΧΑΡΤΗ ΓΤΣ  
 ΚΛΙΜΑΚΑ: 1/5000



**GAIA**  
 ΣΥΜΒΟΥΤΟΙ ΕΠΙΧΕΙΡΗΣΕΩΝ, ΕΡΕΤΝΑΣ & ΕΠΙΜΟΡΦΩΣΗΣ