

A/A	ΑΡ. ΣΗΜΕΙΟΥ	X	Y	ΜΕΡΟΣ ΠΛΕΥΡΑΣ
1	1	605263.19	3870706.79	
2	6	605270.40	3870655.32	51.98
3	14	605268.53	3870638.97	16.45
4	19	605261.99	3870631.08	9.77
5	20	605265.68	3870569.05	25.31
6	32	605266.69	3870559.11	10.00
7	8	605311.05	3870545.84	46.30
8	23	605348.81	3870579.17	50.36
9	24	605344.67	3870557.48	18.78
10	25	605332.28	3870632.99	37.29
11	31	605302.52	3870699.55	62.21
12	5	605288.34	3870703.07	12.26
13	4	605263.19	3870706.79	11.6
14	1	605263.19	3870706.79	25.42

- ΕΜΒΛΟΝ ΓΗΡΕΑΟΥ = 10211.17 Μ²
- ΟΡΟΙ ΔΟΜΗΣΗΣ**
 Αποκόπτα : 25-4000 Μ²
 Ποσοστό κάλυψης : 10%
 Συντελεστής δόμησης : 0.20
 Αριθμός ορόφων : 2
 Μέγιστο ύψος : 7.50 μ.
 - ΕΜΒΛΟΝΙΕΤΡΗΣΗ**
 Εμβαδό γηπέδου με στοιχεία 11-6-13-14-19-20-32-22-23-24-25-31-5-4-1 E=10211.17 Μ²
 Εμβαδό ισόγειου κτισμάτος με στοιχεία 8-9-10-30-8 E= 74.67 Μ²
 Εμβαδό ισόγειου κτισμάτος με στοιχεία 37-38-28-26-11-12-37 E= 432.56 Μ²

3. ΔΗΛΩΣΗ ΜΗΧΑΝΙΚΟΥ (N.651/77)
 Ο κάτωθι υπογεγραμμένος Μηχανικός δηλώνει ότι το γήπεδο με στοιχεία 11-6-13-14-19-20-32-23-24-25-31-5-4-1 εμβαδού 10211,17 Μ² βρίσκεται στην ευρύτερη περιοχή του Πριπίου του Δήμου Αστερουσίου, είναι εκτός σχεδίου πόλης, εκτός οικισμού και αποτελεί τμήμα μεγαλύτερης έκτασης έφτιας και οικοδομημένης σύμφωνα με τους ισχύοντες πολεοδομικούς κανονισμούς με την επιφύλαξη έγκρισης της Δασικής Υπηρεσίας.
 Οι πλεονακτικές διαστάσεις και το εμβαδό είναι αυτό που φαίνεται στο παρόν τοπογραφικό διάγραμμα και είναι ακριβή. Αυτό το γήπεδο δεν διέρχεται γραμμική υψηλής τάσης. Τα όρια και η θέση του υπερέχει ο ιδιοκτήτης.
Ο ΜΗΧΑΝΙΚΟΣ
N.651/77

4. ΔΗΛΩΣΗ ΥΠΟΠΟΙΗΣΗΣ ΟΡΙΩΝ
 Ο υπογεγραμμένος ιδιοκτήτης δηλώνει ότι τα όρια που έχει υποδείξει και φαίνονται στο παρόν τοπογραφικό διάγραμμα είναι υλοποιημένα και ορθά.
Ο ΙΔΙΟΧΤΗΣ
Κ. Χαρολάσης

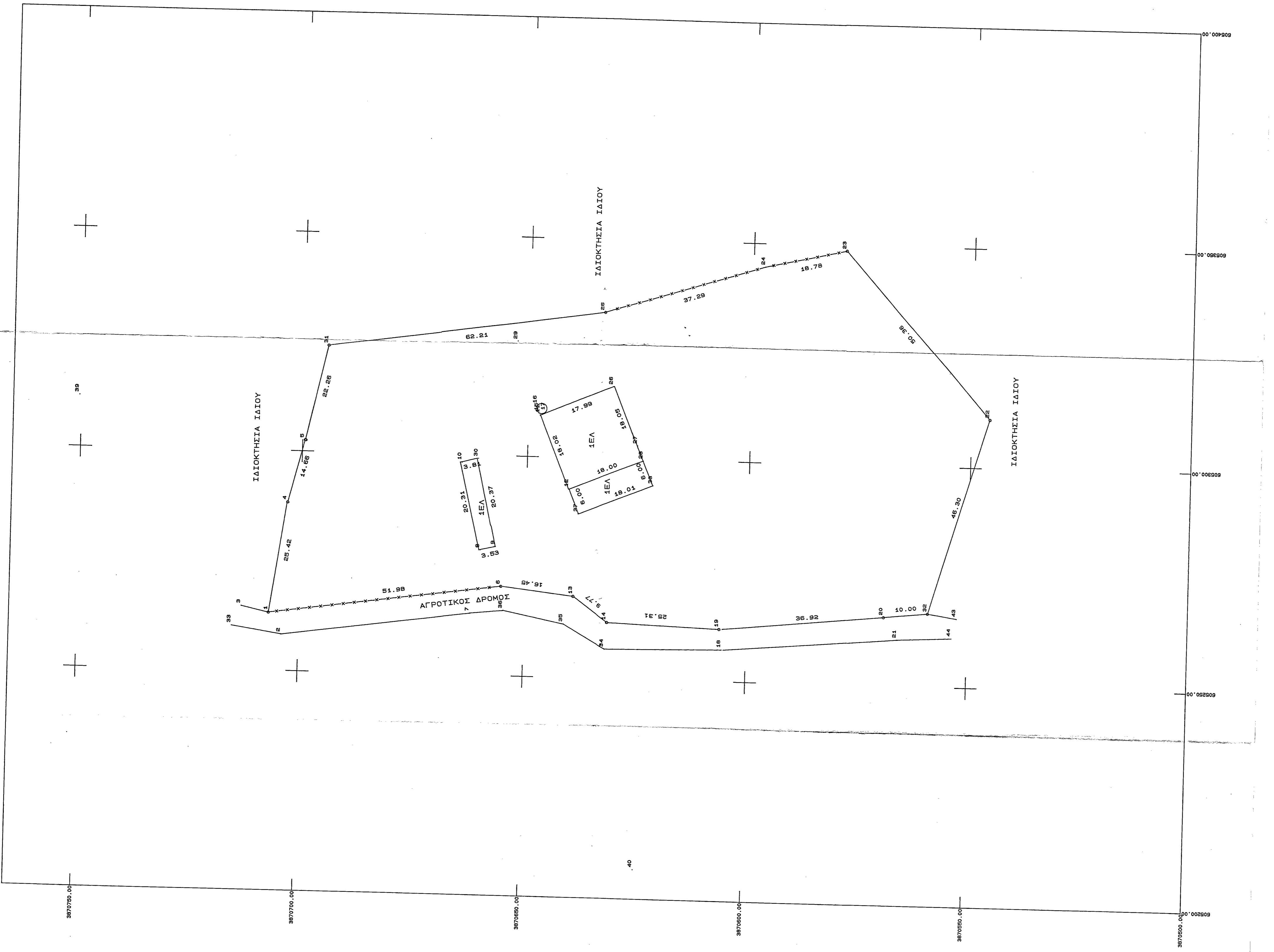

Προσπριμένο στην με αριθμό 1166/3-1/Ε/Α... προήλ χαρακτηρισμό... Ηράκλειο 2007
 Ο Μηχανικός
 Κ. Χαρολάσης
 Δασολόγος

ΧΑΡΑΚΤΗΡΙΣΤΙΚΑ ΣΤΕΛΙΟΥ
 ΑΡΧΙΤΕΚΤΟΝΙΚΟ ΓΡΑΦΕΙΟ
 ΤΗΛ. 282-202 91-1 (ΦΑΚΕΛΟ)
 ΑΔΜ. ΣΥΜΜΗΤ. Β. ΛΟΥ. ΠΡΑΚΤΗΣ

ΤΟΠΟΓΡΑΦΙΚΟ ΔΙΑΓΡΑΜΜΑ

ΙΔΙΟΚΤΗΣΙΑ : ΚΑΡΟΛΙΝΗΣ ΧΑΡΑΛΑΜΠΟΣ

ΔΗΜΟΥ ΑΣΤΕΡΟΥΣΙΩΝ

ΘΕΣΗ : Ο ΚΑΣΤΕΛΛΟΣ ΤΩΝ Δ.Δ. ΠΥΡΤΩΝ

ΕΙΔΟΣ ΣΧΕΔΙΟΥ : ΤΟΠΟΓΡΑΦΙΚΟ

Ο ΜΗΧΑΝΙΚΟΣ

1

ΚΑΙΜΑΚΑ Ι-500

ΣΕΠΤΕΜΒΡΙΟΣ 2007

ΤΕΧΝΙΚΟ ΓΡΑΦΕΙΟ ΜΕΛΕΤΩΝ