

ΣΥΝΤΕΤΛΜΕΝΕΣ ΚΟΡΥΦΩΝ ΑΓΡΟΤΕΜΑΧΙΟΥ

ΣΗΜΕΙΑ	X (m)	Y (m)
A	404896.50	4257540.92
B	404975.05	4257516.91
Γ	404927.93	4257477.69
Δ	404897.68	4257455.14
Δ'	404870.18	4257437.46
E	404862.91	4257432.63
Z	404827.29	4257411.95
H	404811.05	4257403.82
Θ	404772.77	4257388.79
I	404715.76	4257315.67
K	404715.88	4257537.11
Λ	404742.65	4257576.10
M	404791.83	4257603.12
N	404812.47	4257605.95
Ξ	404859.88	4257583.18
O	404870.95	4257561.85
Π	404923.08	4257541.12
P	404961.33	4257533.98
Σ	404895.60	4257541.19
T	404582.90	4257811.33

Κλίμακα 1:50.000 ΑΡΕΒΑΤΑ  
Φ.Σ.Γ.Σ.Σ. 1:50.000 6908 - 4

**Ε.Μ.Β.Δ.Δ.**  
 ΔΙΑΝΟΙΚΤΟ ΤΜΗΜΑ (ΙΚΑΜΝΕΟΠΑΤΙ) = 32.057.42 μ<sup>2</sup>  
 ΔΙΑΝΟΙΓΜΕΝΗ ΕΚΤΑΣΗ (ΔΙΕΞΗΘΙΚΑΜΝΕΟΠΑΤΙ) = 26.621.94 μ<sup>2</sup>  
 ΕΠΙΔΙΚΗ ΕΚΤΑΣΗ (ΔΙΣΠΑΒΓΔΔ') = 6.871.07 μ<sup>2</sup>  
**ΣΥΝΟΛΙΚΟ ΕΜΒΛΑΘΟΝ ΑΓΡΟΤΕΜΑΧΙΟΥ = 32.057.42 + 26.621.94 + 6.871.07 = 64.550.43 μ<sup>2</sup>**

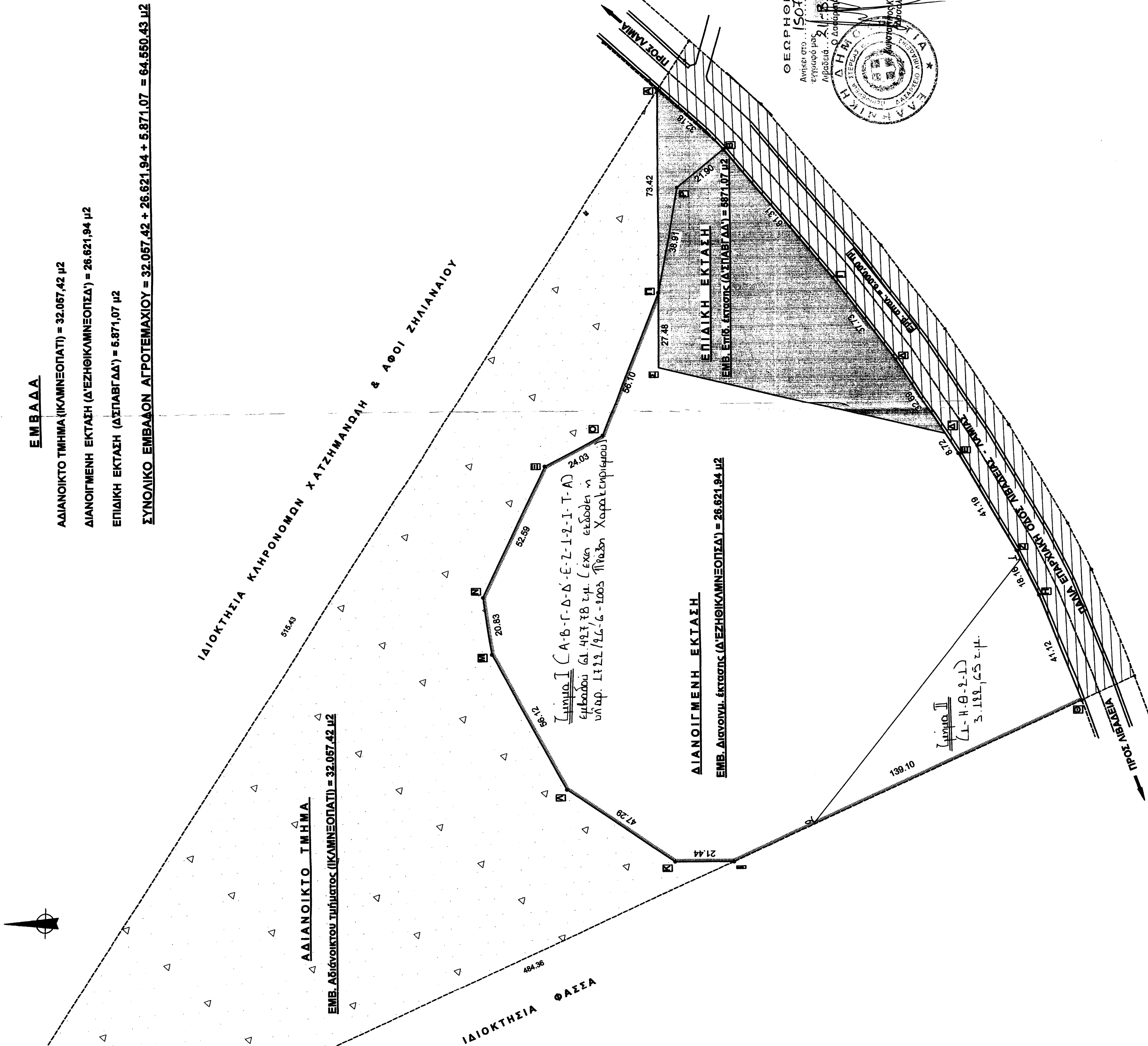

Ο κτηνία υπογεγραμμένος Λάμπρος Κ. Ζαχαρούλας πτυχ. πολιτικός μηχανικός δηλώνει σύμφωνα με τις διατάξεις του Ν. 651/77 ότι το συγκεκριμένο με το στοιχεία ΑΒΓΔΕΖΗΘΙΤΑ συνολικό εμβαθόν Ε = 64.550,43 τμ. βρίσκεται εκτός ορίων πόλεως του Δ. Αιθιώτικου και εκτός Ζ.Ο.Ε.  
 Δεν αποτελεί τμήμα μεγαλύτερης ιδιοκτησίας των ιδίων ιδιοκτητών στην ίδια θέση και είναι όριο και οικοδομήσιμο σύμφωνα με τις ισχύουσες πολεοδομικές διατάξεις για την εκτός ορίων πόλεως Π.Δ. της 24/31-5-1985 (Φ.Ε.Κ. 270 Δ')

Ο ΜΗΧΑΝΙΚΟΣ

ΥΠΕΥΘΥΝΗ ΔΗΛΩΣΗ ΤΟΥ Ν. 651/77

Ο κτηνία υπογεγραμμένος Λάμπρος Κ. Ζαχαρούλας πτυχ. πολιτικός μηχανικός δηλώνει σύμφωνα με τις διατάξεις του Ν. 651/77 ότι το συγκεκριμένο με το στοιχεία ΑΒΓΔΕΖΗΘΙΤΑ συνολικό εμβαθόν Ε = 64.550,43 τμ. βρίσκεται εκτός ορίων πόλεως του Δ. Αιθιώτικου και εκτός Ζ.Ο.Ε.  
 Δεν αποτελεί τμήμα μεγαλύτερης ιδιοκτησίας των ιδίων ιδιοκτητών στην ίδια θέση και είναι όριο και οικοδομήσιμο σύμφωνα με τις ισχύουσες πολεοδομικές διατάξεις για την εκτός ορίων πόλεως Π.Δ. της 24/31-5-1985 (Φ.Ε.Κ. 270 Δ')

ΤΕΧΝΙΚΟ ΓΡΑΦΕΙΟ ΜΕΛΕΤΩΝ & ΚΑΤΑΣΚΕΥΩΝ

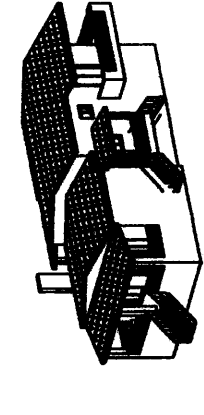

ΛΑΜΠΡΟΣ Κ. ΖΑΧΑΡΟΥΛΑΣ  
 πτυχ. πολιτικός μηχανικός Ε.Ε.  
 ΣΧΗΜΑΤΙΣΤΗ Γ.Ε. 3309 - τηλ. (23260) 58388 - 93280 - απ. τηλ. 6974 62794 - 6977 24612

ΕΡΓΟΔΟΤΗΣ	ΠΑΝΑΓΙΩΤΑ ΠΑΦΥΛΑ, ΖΩΗ ΠΑΦΥΛΑ & ΣΙΒΥΛΛΑ ΠΑΦΥΛΑ		
ΕΡΓΟ	ΑΠΟΤΥΠΩΣΗ ΑΓΡΟΤΕΜΑΧΙΟΥ		
ΘΕΣΗ	"ΚΟΡΟΥΠΙ" του Δ. ΛΙΒΑΔΕΙΑΣ - ΕΚΤΟΣ ΣΧΕΔΙΟΥ		
ΜΕΛΕΤΗΤΗΣ	ΛΑΜΠΡΟΣ Κ. ΖΑΧΑΡΟΥΛΑΣ		
ΤΟΠΟΓΡΑΦΙΚΟ ΔΙΑΓΡΑΜΜΑ	ΘΕΜΑ	ΚΛΙΜΑΚΑ	1/1000
	ΥΠΟΓΡΑΦΗ - ΣΦΡΑΓΙΔΑ	ΑΡΙΘΜΟΣ ΣΧΕΔΙΟΥ	T 1
		ΧΡΟΝΟΣ ΜΕΛΕΤΗΣ	ΜΑΪΟΣ 2007

ΛΑΜΠΡΟΣ Κ. ΖΑΧΑΡΟΥΛΑΣ  
 ΠΤΥΧ. ΠΟΛΙΤΙΚΟΣ ΜΗΧΑΝΙΚΟΣ Τ.Ε.  
 ΜΕΛΟΣ Ε.Ε.Τ.Ε.Μ. Α.Μ. 20341  
 Τ.Α. 22620 58303 Σ.Κ.Σ.Σ.Κ.Μ. 6974 62794  
 Α.Φ.Μ. 039195490 - Δ.Ο.Υ.: ΘΗΒΩΝ

ΘΕΩΡΗΣΗ

