

Ιδιοκτησία αδελφών Καρακατσώνη

Ιδιοκτησία Λουκά Καρακατσώνη
Ε = 1.332,9 τ.μ.

Χαρακτηρίστηκε τελεσίδικα ως γεωργική υπαγόμενη στην κατηγορία δα του άρθρου 1 του Ν.998/79 με την με αριθμό 4926/7-10-08 Πράξη Χαρακτηρισμού του Λαοαρχείου Λαριβάδας

ΤΡΙΓΩΝΟΜΕΤΡΙΚΗ ΕΞΑΡΤΗΣΗ:
Κρατικό Δίκτυο Γ.Υ.Σ.
Συντεταγμένες σε Εγκύρεια Μέρκаторικη Προβολή
Ελληνικό Γεωδαιτικό Σύστημα Αναφοράς (ΕΓΣΑ87)

Οι συντεταγμένες στο Προβολικό Σύστημα Hatt αναφέρονται στο Φ.Χ. 1:50.000 ΑΡΑΧΩΒΑ και στο υπ. αριθμό 63032 Τοπογραφικό Διάργραμμα κλίμακας 1:5.000, της Γ.Υ.Σ.

ΣΥΝΤΕΤΑΓΜΕΝΕΣ ΚΟΡΥΦΩΝ

Κορυφή	Σύστημα ΕΓΣΑ 87		Σύστημα Hatt	
	X	Y	X	Y
A	376311,76	4260325,15	10060,99	26017,46
B	376315,74	4260333,59	10064,83	26025,97
Γ	376316,87	4260338,33	10065,88	26030,73
Δ	376317,09	4260345,37	10065,99	26037,77
Ε	376318,38	4260351,85	10067,17	26044,28
Ζ	376318,49	4260356,82	10067,20	26049,25
Θ	376324,76	4260357,02	10073,46	26049,55
Η	376331,66	4260362,88	10080,27	26055,53
Ι	376331,68	4260367,12	10080,22	26059,77
Κ	376327,75	4260374,13	10076,17	26065,71
Λ	376331,51	4260381,12	10079,81	26073,77
Μ	376336,59	4260393,99	10084,68	26085,72
Ν	376346,18	4260396,71	10089,22	26095,60
Ξ	376346,99	4260376,11	10091,38	26095,05
Ο	376351,29	4260329,54	10102,46	26093,88
Π	376352,06	4260325,93	10103,49	26093,89
Ρ	376342,41	4260326,93	10097,00	26093,89
Σ	376342,07	4260320,71	10086,38	26093,45
Τ	376337,07	4260320,71	10086,38	26093,45
Υ	376324,65	4260324,18	10073,90	26091,71

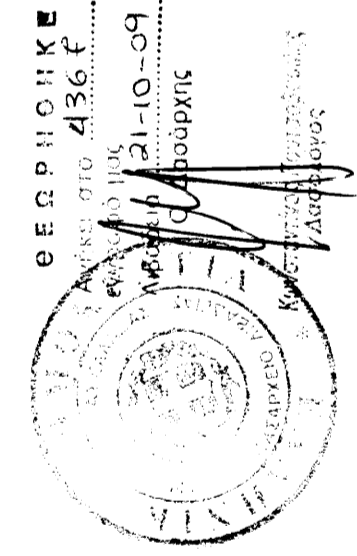

ΥΠΕΥΘΥΝΗ ΔΗΛΩΣΗ ΙΔΙΟΚΤΗΤΗ
Η παρακάτω υπογεγραμμένη, δηλώνω υπεύθυνα ότι παρέβλεπα εγώ προσωπικά τα όρια της ιδιοκτησίας μου (Α, Β, Γ, ..., Υ, Α) εμβαδού 2.034,5 τ.μ., είναι όπως φαίνονται στο σχέδιο και είναι αμώβητα.

Αθήνα, Απριλίου 2009
Η ιδρύτρια
AM
ΑΝΤΩΝΙΑ ΚΑΤΣΑΡΟΥ

Απόσπασμα του Τοπογραφικού Διαγράμματος,
κλίμακας 1:5.000 της Γ.Υ.Σ. με αριθμό 6303/2

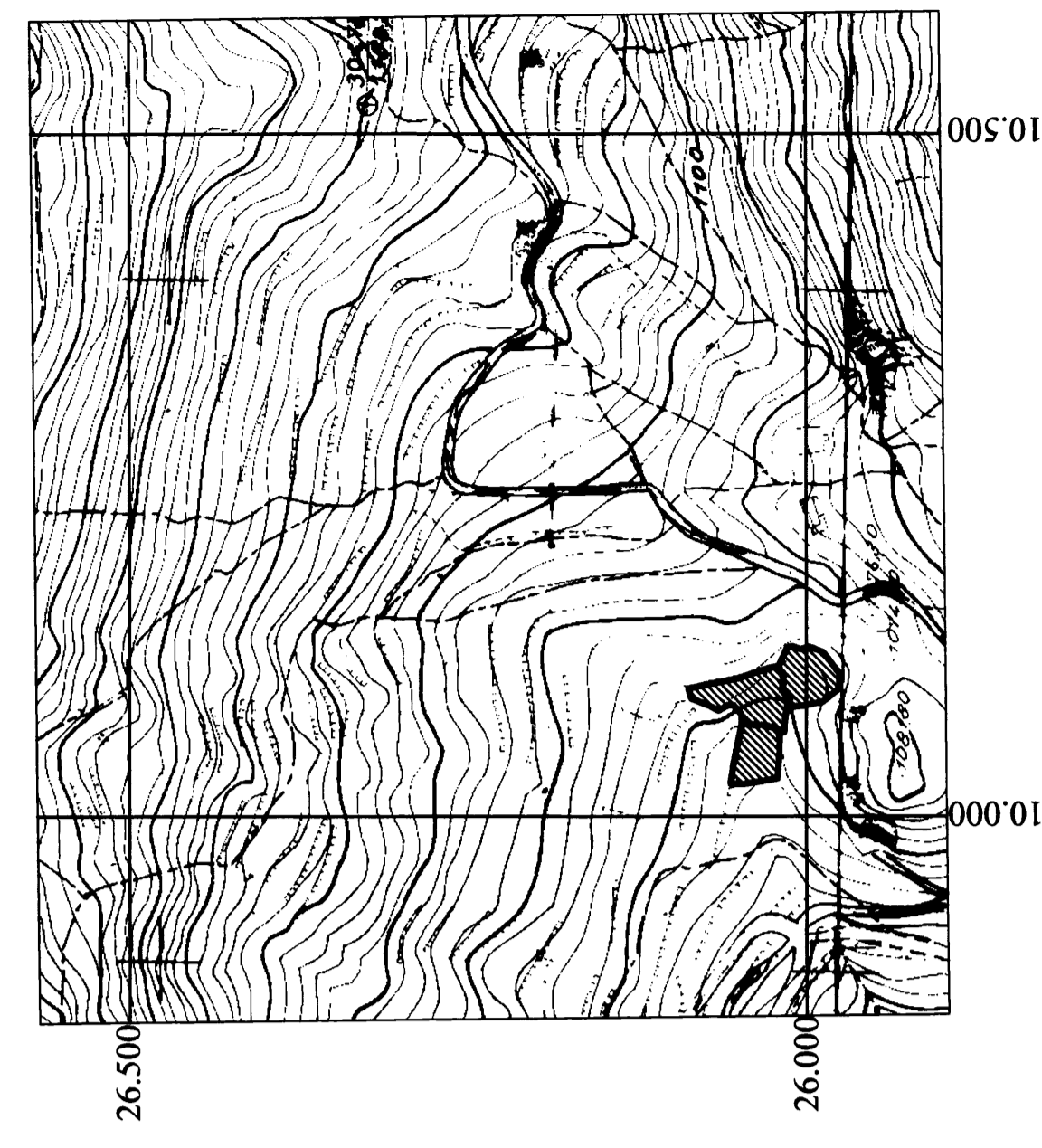

ΤΙΤΛΟΣ ΜΕΛΕΤΗΣ	ΤΟΠΟΓΡΑΦΙΚΗ ΑΠΟΤΥΠΩΣΗ ΑΚΙΝΗΤΟΥ
ΙΔΙΟΚΤΗΤΗΣ	ΑΝΤΩΝΙΑ ΚΑΤΣΑΡΟΥ συζ. ΓΕΩΡΓΙΟΥ ΜΑΥΡΟΣΚΟΤΗ
ΘΕΣΗ	"ΛΕΓΚΕΡΙΣΟΣ" - Δ' ΖΩΝΗ ΠΕΡΙΦΕΡΕΙΑΣ ΔΗΜΟΥ ΑΡΑΧΩΒΑΣ - Ν. ΒΟΙΩΠΙΑΣ
ΑΡΙΘΜΟΣ ΣΧΕΔΙΟΥ	ΤΙΤΛΟΣ ΣΧΕΔΙΟΥ ΤΟΠΟΓΡΑΦΙΚΟ ΔΙΑΓΡΑΜΜΑ
ΜΕΛΕΤΗΤΗΣ	ΚΩΝΣΤΑΝΤΙΝΟΣ ΑΡΙΓΥΡΟΣ ΑΓΡΟΝΟΜΟΣ ΤΟΠΟΓΡΑΦΟΣ ΜΕΧΑΝΙΚΟΣ Ε.Μ.Π.
ΧΡΟΝΟΣ ΜΕΛΕΤΗΣ	ΑΠΡΙΛΙΟΣ 2009
ΚΛΙΜΑΚΑ	1:200
ΕΜΒΑΔΟΝ	Ε(Α, Β, Γ, ..., Υ, Α) = 2.034,5 τ.μ.
ΥΠΟΓΡΑΦΗ	ΣΦΡΑΓΙΔΑ

ΚΩΝΣΤΑΝΤΙΝΟΣ ΑΡΙΓΥΡΟΣ
ΤΟΠΟΓΡΑΦΟΣ ΜΗΧΑΝΙΚΟΣ Ε.Μ.Π.
ΜΕΛΟΣ Τ.Ε.Ε. - ΑΡΧΙΤΕΚΤΟΝΙΚΟ ΕΡΓ.
ΚΑΤΑΡΤΙΣΤΗΣ Ε.Μ.Π.
ΑΦΜ: 022246011 - ΔΟΥ: ΧΑΛΔΑΡΙΟΥ
ΤΗΛ: 210 5325988 - 6944240791