

ΕΥΡΩΣΤΗ ΔΙΟΡΘΩΣΗ ΤΗΣ ΣΤΟΙΧΕΙΑ:  
 Ε(Α,Β,Γ,Δ,Ε,Ζ) = 3852,288 μ<sup>2</sup>

ΣΥΝΤΕΤΑΓΜΕΝΕΣ ΚΟΡΥΦΩΝ	
Χ	Υ
A	403126.3914
B	403252.1059
F	403247.7359
A	403183.2713
E	403124.0722
Z	403122.1614

ΟΡΟΙ ΔΟΜΗΣΗΣ
ΕΜΒΛΟΝ : 4000 μ <sup>2</sup> - ΤΑΣ/ΤΩ
ΚΑΚΟΥΗ : 200 μ <sup>2</sup> ΛΟΚ
ΣΟΛΗΗ : 200 μ <sup>2</sup> "
ΟΡΟΔΟΙ : 2
ΠΛ. ΑΠΟΤΙ : 15 μ
ΑΝΟΤ. ΑΙΘΥΑ : 45 μ

Διεύθυνση ΔΙΑΚΟΙΝΗΤΗ.  
 Δηλώνω ότι τα όρια του Αχρονολογίου είναι αληθινά  
 ή διακρινόμενα από άλλα.

Ο ΔΙΚΑΙΟΥΧ

Διεύθυνση ΜΗΧΑΝΙΚΩΝ.  
 Δηλώνω υπεύθυνα ότι το Αχρονολόγιο με στοιχεία:  
 (Α,Β,Γ,Δ,Ε,Ζ,Α) διοικητέ εκτός σχεδίου Τοπικού Δήμου Αρκαδίας,  
 επί της οδού "Παλαιότερα" και είναι Απλοίο δάμα μη οικοδομητικό  
 εδωσώσα με τις εκδοσόμενες Τοπογραφικές Διατάξεις.

- Ο ΜΗΧΑΝΙΚΟΣ -

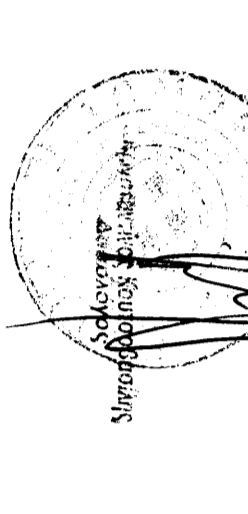
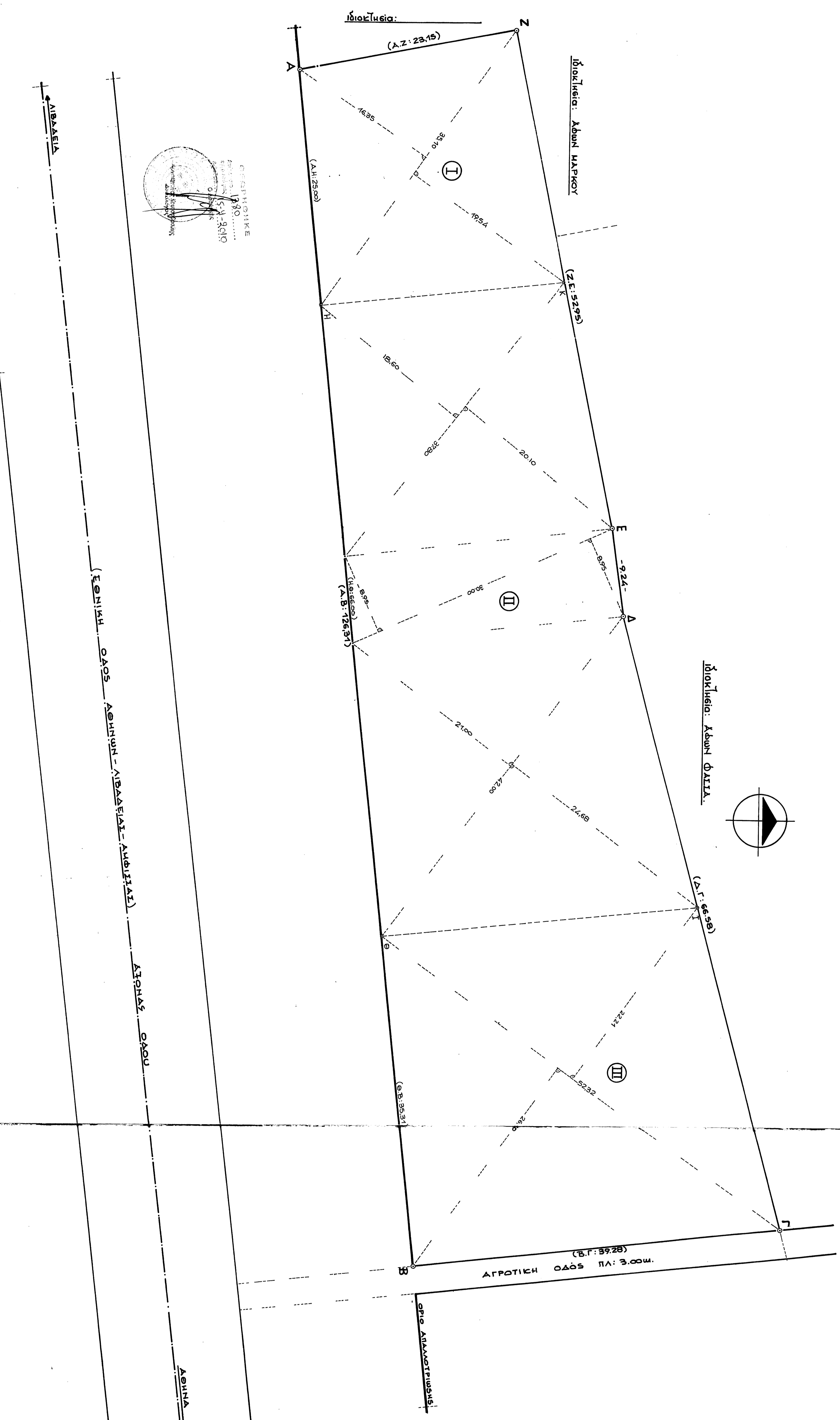
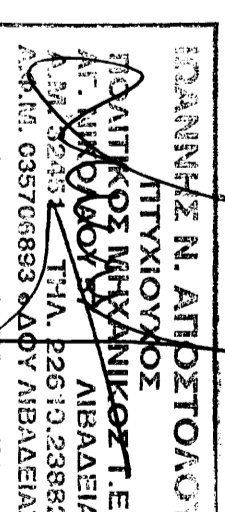

ΚΟΡΥΦΩΝ: Α, Β, Γ, Δ, Ε, Ζ, Α  
 (Α,Ζ: 23,15)  
 (Α,Β: 23,00)  
 (Α,Γ: 23,00)  
 (Α,Ε: 23,95)  
 (Α,Β: 12,587)  
 (Β,Γ: 3,928)  
 (Β,Γ: 3,928) ΠΛ: 3,00 μ.  
 ΟΡΟΣ ΑΓΚΑΚΟΒΟΥΣΗΣ  
 ΑΓΡΟΤΙΚΗ ΟΔΟΣ ΠΛ: 3,00 μ.  
 ΑΓΡΟΤΙΚΗ ΟΔΟΣ ΠΛ: 3,00 μ.  
 ΑΓΡΟΤΙΚΗ ΟΔΟΣ ΠΛ: 3,00 μ.  
 ΑΓΡΟΤΙΚΗ ΟΔΟΣ ΠΛ: 3,00 μ.  
 ΑΓΡΟΤΙΚΗ ΟΔΟΣ ΠΛ: 3,00 μ.

ΤΕΧΝΙΚΟ ΠΡΟΫΕΙΝ	
ΠΡΟΫΕΙΝΤΗΣ/ΕΣ ΚΑΡΑΜΑΝΗΣ ΚΩΝΣΤΑΝΤΙΝΟΣ ΚΑΝΗ ΚΩΝΣΤΑΝΤΙΝΑ	ΗΜΕΡΟΛΟΓΙΟ 2010
ΑΝΤΙΥΠΟΧΡΕΩΤΗΣ ΑΠΟΣΤΟΛΟΥ ΓΕΩΡΓΙΟΣ ΤΕΧΝ. ΜΗΧΑΝΙΚΟΣ	ΣΥΜΠΛΗΡΩΜΑ ΔΙΑΓΡΑΜΜΑ ΚΩΝΣΤ. ΣΚΑΛΕΣ 1:50 1:100
ΑΠΟΤΥΠΩΣΗ ΑΠΟΣΤΟΛΟΥ ΓΕΩΡΓΙΟΣ ΤΕΧΝ. ΜΗΧΑΝΙΚΟΣ	ΤΥΠΟΓΡΑΦΙΚΟ ΛΙΑΓΡΑΜΜΑ
ΑΡΧΙΤΕΚΤΟΝΙΚΗ ΑΠΟΣΤΟΛΟΥ ΓΕΩΡΓΙΟΣ ΤΕΧΝ. ΜΗΧΑΝΙΚΟΣ	ΚΩΝΣΤ. ΣΚΑΛΕΣ 1:50 1:100

