

ΟΡΜΟΣ ΑΛΙΟΣ ΠΕΛΑΓΙΟΣ

ΠΡΟΣΤΑΣΙΑ ΠΕΡΙΟΧΗΣ
ΧΡΗΤΗ Γ.Σ.Σ. ΠΡ.Φ. 95.181.Ε.95067
ΚΑΙ 1:5000

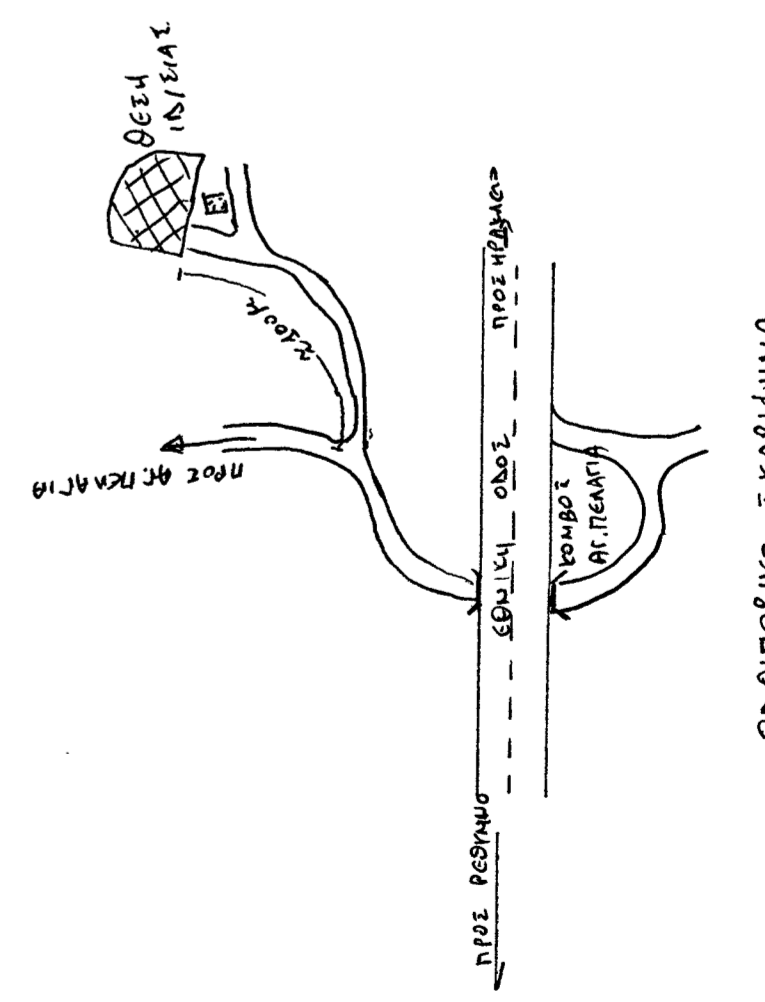
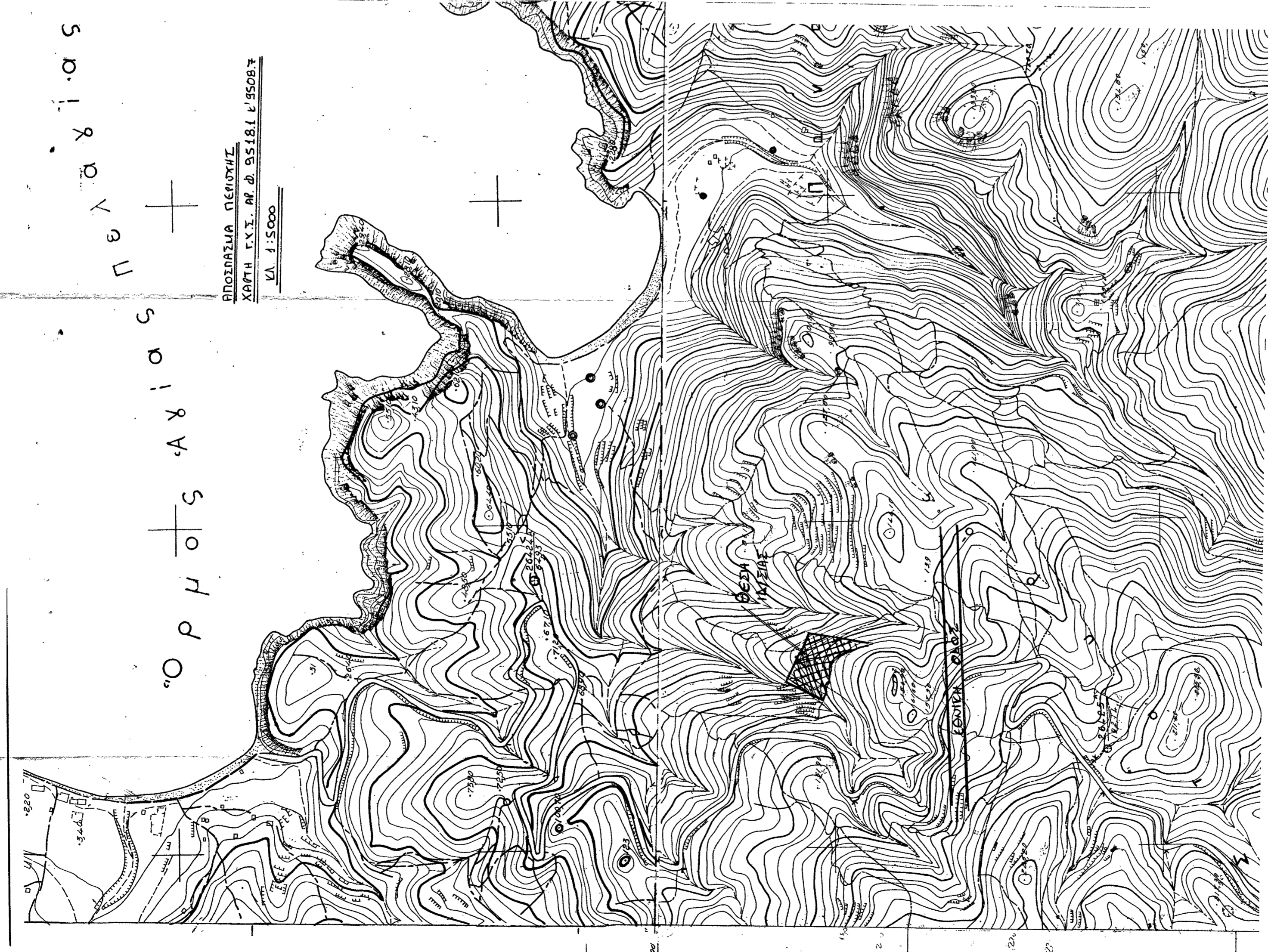

ΟΔΟΜΕΤΡΙΚΗ ΣΧΕΔΙΑΣΗ

- 1. **ΛΗΜΜΑ ΔΙΑΜΕΤΡΟΣ**
 Ακτίνα : 4000
 Κλίση : 10 %
 Διάρθρωση : 0,2 (για κατοικία max 200 τη)
 Ορόσηο : 2
 Μέγιστο ύψος : 7,5 m
 Πλάγιες αποστάσεις : 15,00 m

2. **Επιβαδομετρική οικοπέδου υπό στοιχεία (31-32-33-34-35-36-37-38-39-40-41-42-43-44-45-46-47-48-49-50-51-52-53-54-31)**

ΣΥΝΤΕΚΜΗΡΙΩΣ ΣΠΗΛΙΟΥ Η ιδιοκτησία είναι εξοφλημένη από το Εθνικό Τριγωνομετρικό δίκτυο (ΕΓ.Σ.Α - 87)

A/A	X	Ψ	A/A	X	Ψ
31	592483.14	3917222.90	44	592552.67	3917218.30
32	592497.61	3917285.74	45	592544.77	3917223.22
33	592508.42	3917283.77	46	592538.65	3917224.14
34	592510.64	3917283.23	47	592532.48	3917222.31
35	592530.64	3917275.97	48	592535.78	3917222.50
36	592540.37	3917274.02	49	592522.67	3917220.38
37	592552.32	3917270.40	50	592512.46	3917221.25
38	592580.61	3917270.40	51	592501.78	3917222.04
39	592589.30	3917168.14	52	592498.37	3917221.26
40	592582.26	3917195.53	53	592494.09	3917221.26
41	592571.61	3917195.51	54	592483.14	3917222.90
42	592563.55	3917207.37			
43	592560.31	3917210.18			

ΣΥΝΟΛΙΚΟ ΕΜΒΑΔΟΝ 6.014,96 μ2

ΔΙΑΔΕΞΗ ΜΗΧΑΝΙΚΟΥ

Ο υπογεγραμμένος Αρχιτέκτονας Μηχανικός Τ.Ε., Δηλ.δ. υπαριθμ. 681 το υπό στοιχεία (31-32-33-34-35-36-37-38-39-40-41-42-43-44-45-46-47-48-49-50-51-52-53-54-31) γήρεδο, βρίσκεται εκτός ορίων οικισμού Αγίας Πελαγίας στην περιοχή «Παλιόκτιστο» της περιφέρειας Δημοτικού Διαμερισμού Αγιάδας του Δήμου Γαζίου, είναι άρτιο και οικοδομήσιμο σύμφωνα με τους ισχύοντες πολεοδομικούς κανονισμούς. Σε αυτό δεν διατρέχει από βέβαια, και δεν διατρέχει γραμμή υψηλής τάσης Δ.Ε.Η. Βρίσκεται σε απόσταση μεγαλύτερη των 500 μ από την θάλασσα.
 Τα μήκη των πλευρών και λοιπά στοιχεία είναι ακριβή ως υποδείχθηκαν από τους ιδιοκτήτες.

Ημερομηνία 30/03/2010
Ο ΜΗΧΑΝΙΚΟΣ
 ΑΡΧΙΤΕΚΤΟΝΟΣ ΜΗΧΑΝΙΚΟΣ
 ΑΝΤΩΝΗΣ ΜΑΡΤΙΝΟΣ

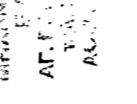

ΑΔΕΛΦΗ ΙΔΙΟΚΤΗΤΗ

Οι υπογεγραμμένοι ιδιοκτήτες του ακινήτου που φαίνονται στο παρόν τοπογραφικό διάγραμμα δηλώνουμε ότι τα όρια που έχουν υλοποιηθεί είναι ορθά.

ΟΙ ΙΔΙΟΚΤΗΤΕΣ

ΘΕΜΑ : Αποτύπωση Ιδιοκτησίας

ΘΕΣΗ : ΕΚΤΟΣ ΣΧΕΔΙΟΥ θεση «ΠΑΛΙΟΚΤΙΣΤΟ» - ΑΓΙΑΣ ΠΕΛΑΓΙΑΣ ΠΕΡΙΦΕΡΕΙΑΣ ΑΗΜ. ΔΙΑΜ. ΑΧΑΛΑΣΣΑ του ΔΗΜΟΥ ΓΑΖΙΟΥ

ΙΔΙΟΚΤΗΤΗΣ : ΔΕΣΚΑΛΑΚΗΣ ΦΡΑΓΚΙΣΚΟΣ & ΜΑΡΙΑ σύζυγος ΜΙΧΑΗΛ ΠΑΠΑΖΟΓΛΟΥ

ΜΗΧΑΝΙΚΟΣ : Αρχιτέκτονας Μηχαν. Μηχ. Δομικών Έργων Τ.Ε.

ΘΕΜΑ ΣΧΕΔΙΟΥ : ΤΟΠΟΓΡΑΦΙΚΟ ΔΙΑΓΡΑΜΜΑ

ΕΤΟΣ ΜΕΛΕΤΗΣ : ΜΑΡΤΙΟΣ 2010

ΑΡΙΘΜΟΣ ΣΧΕΔΙΟΥ : T.1

ΚΙΜΑΣ : 1: 500

ΘΕΩΡΗΣΗ

ΥΠΟΓΡΑΦΗ

