

ΙΔΙΟΧ. ΚΟΚΚΙΝΟΠΟΥ

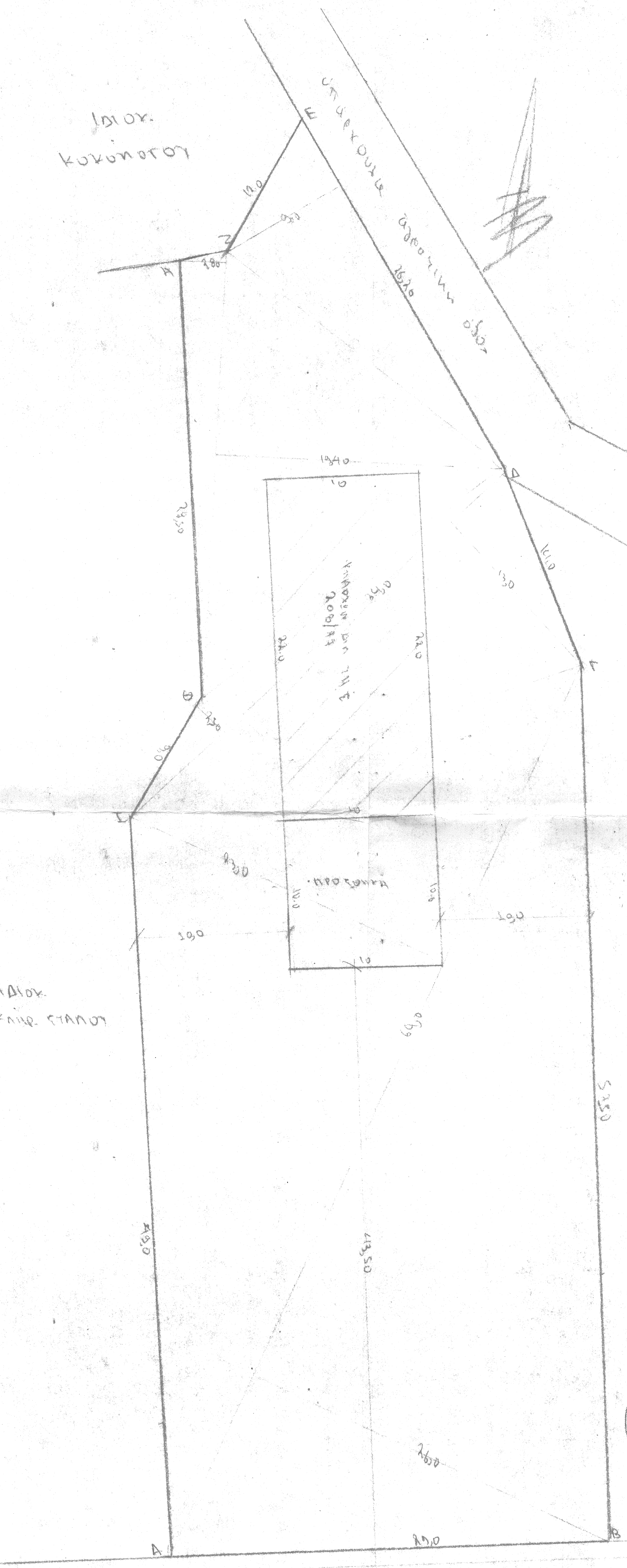
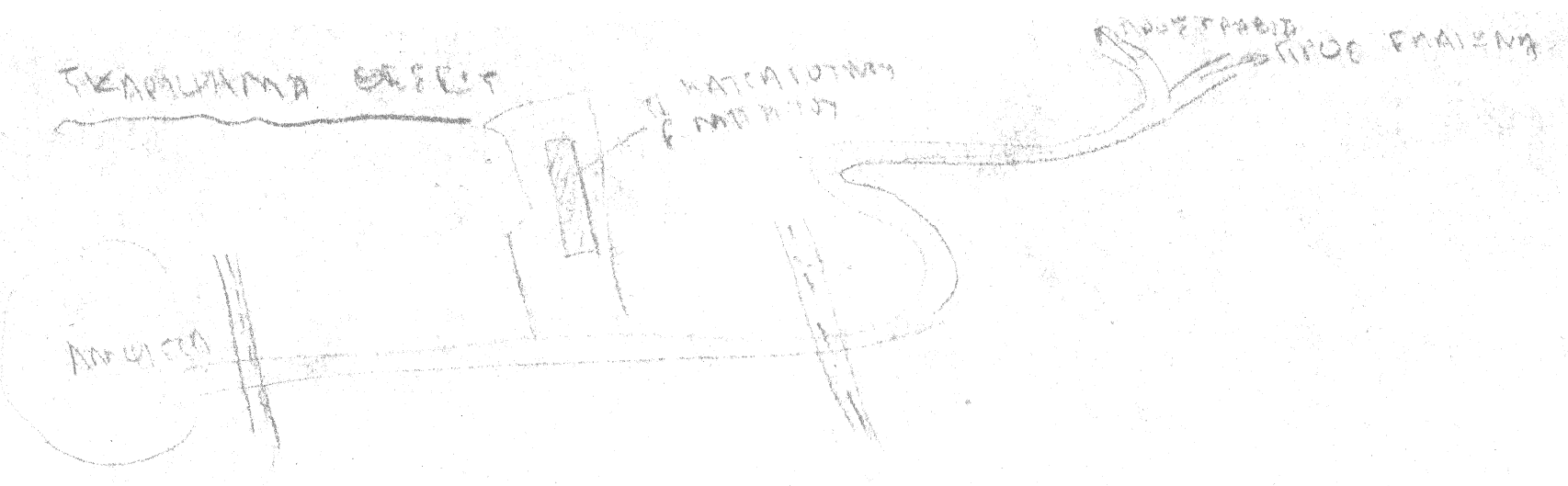

ΤΟΠΟΓΡΑΦΙΚΟ ΔΙΑΓΡΑΜΜΑ ΙΔΙΟΚΤΗΤΙΑΣ  
ΤΩΝ ΠΑΝΑΓΟΠΟΥΣ ΚΑΤΑΓΟΝΟΥ ΚΑΙ ΓΑΕΝΑΣ ΜΑΚΗΤΟΥ  
ΓΙΑ ΤΗΣ ΟΔΟΥ ΑΜΜΟΓΙΑΣ - ΓΡΑΒΙΑΣ

ΚΑΙ 1:200

1/ Τα όρια Α, Β, Γ, Δ, Ε, Ζ, Η, Θ, Ι υποδιγράμμιον υπό τω κτηματολόγῳ  
ὡς ἰδιοκτητῶν

2/ Ἐπιπέδῳ ἰσοψηθῶν Α, Β, Γ, Δ, Ε, Ζ, Η, Θ, Ι

$$F = \frac{1}{2} [(430+210) \times 130 + (130+230) \times 240 + (230+1340) \times 230 + 30 \times 620] =$$
$$= \frac{1}{2} [ 2136 + 5220 + 65185 + 23580 ] = 221832 \text{ τμ}$$

3/ 0007 δομῆσες πρ. κτ. 6/11.10.78 ἔκτ. 538 Α.

ἄρθρ. 1 § 288 ΚΣ 40-2000

ΙΔΙΟΧ. Ν.Κ. ΑΓΓΕΛΗ

ἄρθρ. 4 § 1 ἀδελφὰν οὐκ ἔσθ' ἰσὺν

ἰσὺν 30%

οὐροὶ 3 ἡμῶν 130τ.

4/ κάλυψις ὑποπέδῳ 40,07220 = 220 τμ

ἄρθρ. 1 § 150 = 300 τμ

$$300 < 30\% \times 221832 = 66550 \text{ ἡμῶν}$$

ΘΕΩΡΗΘΗΚΕ

καὶ ἐνωθεὶς τῶν ἀρτῶν  
5435/14.10.81 βεβαίωσιν κτῶν  
ἡμ. 6166α 14-10.1981

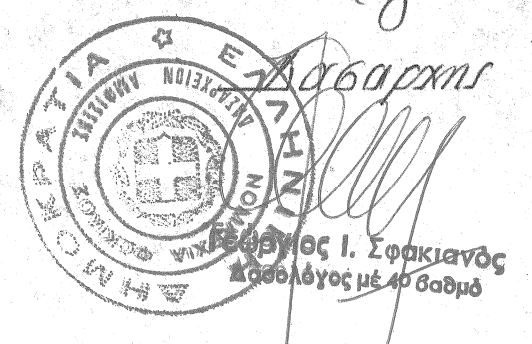

ΠΡΑ. ΑΥΓΟΥΣΤΟΥ 16

Ο ΠΡΑΚΤΕΥΣ

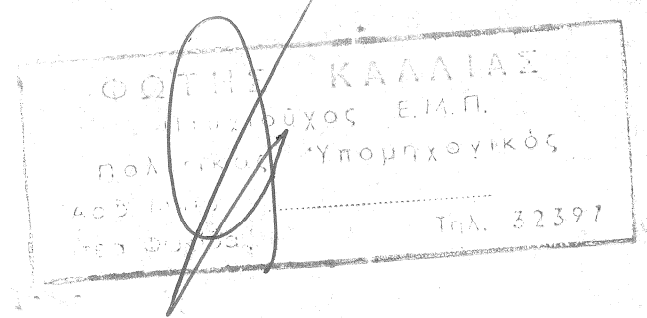

ΕΛΛΗΝΙΚΗ ΔΗΜΟΚΡΑΤΙΑ - ΑΡΧΙΤΕΚΤΟΝΙΚΟ ΓΡΑΦΕΙΟ

