



ΤΟΠΟΓΡΑΦΙΚΟ ΔΙΑΓΡΑΜΜΑ

ΑΓΡΟΤΕΜΑΧΙΟΥ : Α.Β.Γ.Δ.Ε.Ζ.Η

ΙΔΙΟΚΤΗΣΙΑΣ :
ΑΘΑΝΑΣΙΑΣ-ΚΩΝ/ΝΟΥ-ΑΙΚΑΤΕΡΙΝΗΣ

ΘΕΣΗ : "ΚΟΠΡΙΣΙΑ" ΕΠΤΑΛΟΦ

ΚΛΙΜΑΚΑ : 1:250

Εμβαδό = 3.174,18 τ.μ.

Η εμβοδομέτρηση του αγροτεμαχίου ΑΒΓΔΕ
πραγματοποιήθηκε με ηλεκτρονικά μέσα.
(G.I.S. - Γεωγραφικά Συστήματα Πληροφορ

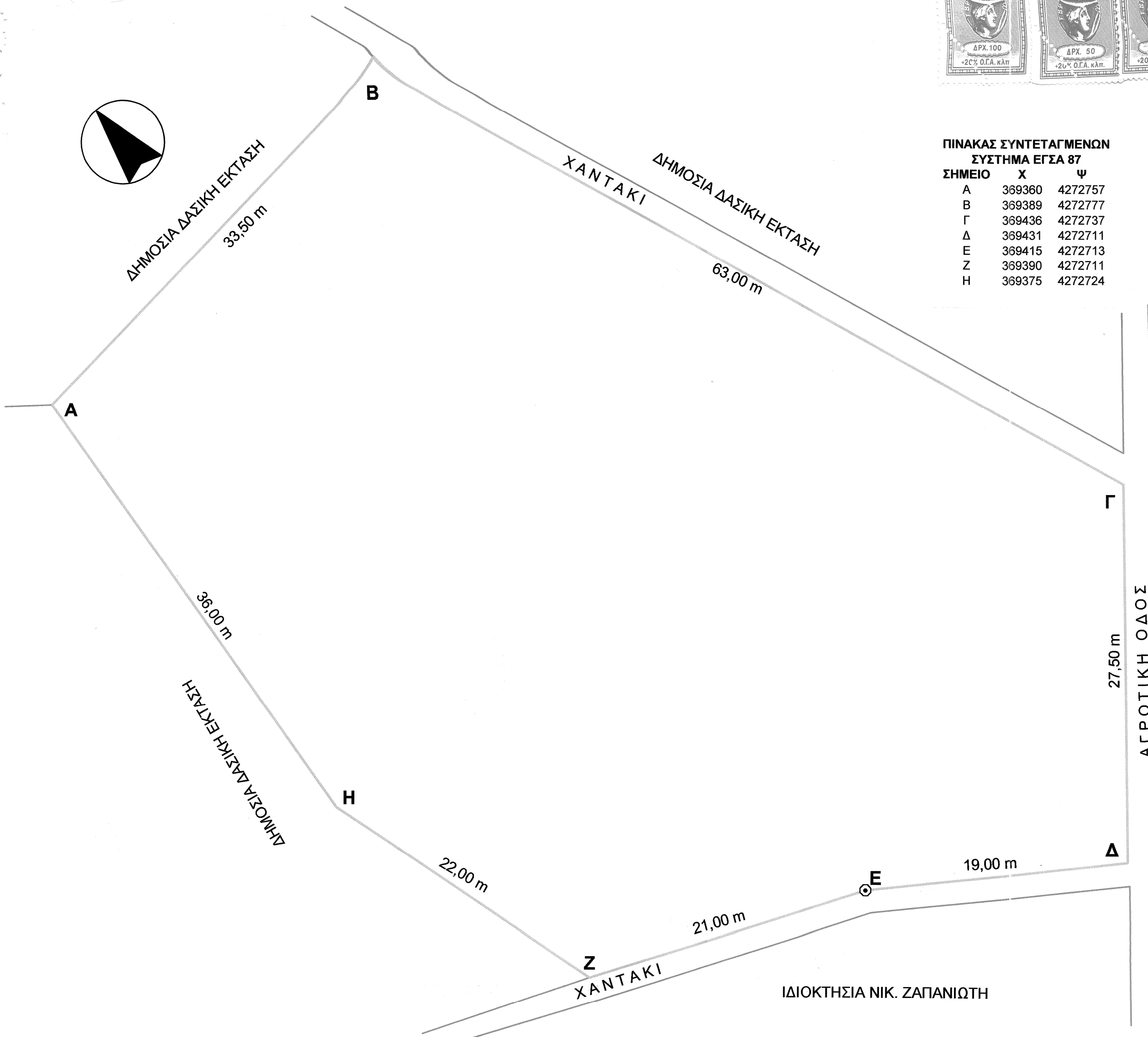
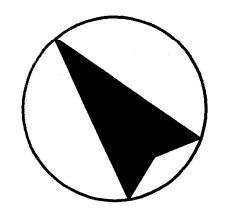

ΠΙΝΑΚΑΣ ΣΥΝΤΕΤΑΓΜΕΝΩΝ ΣΥΣΤΗΜΑ ΕΓΣΑ 87

ΣΗΜΕΙΟ	X	Ψ
A	369360	4272757
B	369389	4272777
Γ	369436	4272737
Δ	369431	4272711
Ε	369415	4272713
Ζ	369390	4272711
Η	369375	4272724

ΥΠΟΜΝΗΜΑ

- Κολώνα Ο.Τ.Ε.
- Όρια Ιδιοκτησίας

ΘΕΩΡΗΘΗΚΕ
και συνοδεύει το 1436/02/12-7/0 έγγραφο με
με την παρατήρηση ότι δεν εξετάσθηκε
καρκτήρας και το ιδιοκτησιακό καθεστώς των
ορίων εκτάσεων
Αθήνα 12.7.2010
Διεύθυνση Αγροτικής Αποτίμησης

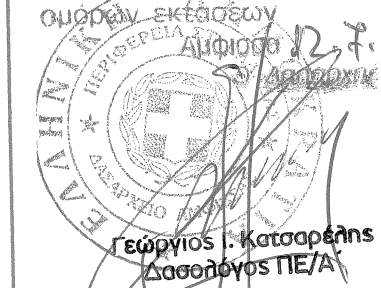

Ο ΜΕΛΕΤΗΤΗΣ

Δρ. Ελευθέριος Σταματοπούλος
Δασολόγος - Περιβαλλοντολόγος
Ειδικευμένος στην διαχείριση Οικοσυστημάτων
Αρτέμιδος 2, 116 36 Αθήνα
Τηλ. (01) 92 40 200 - 92 14 298
Fax: (01) 92 44 525 - e-mail: Foret@hol.gr

ΜΑΡΤΙΟΣ 2001

Επεξεργασία με G.I.S.
SILVA - NATURA Ε.Π.Ε.
Δρ. Ελ. Σταματοπούλος & Συνεργάτες
Δασικές - Περιβαλλοντικές Μελέτες
Δασικοί Χάρτες - Εφαρμογές G.I.S.
Αγκύλης & Αρτέμιδος 2, 116 36, Αθήνα
Τηλ. : 92.40.200, 92.14.298, fax : 92.44.52
E-Mail : foret@hol.gr