

ΤΟΠΟΓΡΑΦΙΚΟ ΔΙΑΓΡΑΜΜΑ ΚΛ. 1/2000
ΙΔΙΟΚΤΗΣΙΑ : ΑΣΠΑΣΙΑΣ & ΕΛΕΝΗΣ ΓΡΗΓΟΡΟΠΟΥΛΟΥ
ΘΕΣΗ : "ΛΙΜΠΕΝ" - ΟΙΚΙΣΜΟΣ ΘΕΑΣ - ΔΗΜΟΣ ΜΕΣΣΑΤΙΔΟΣ

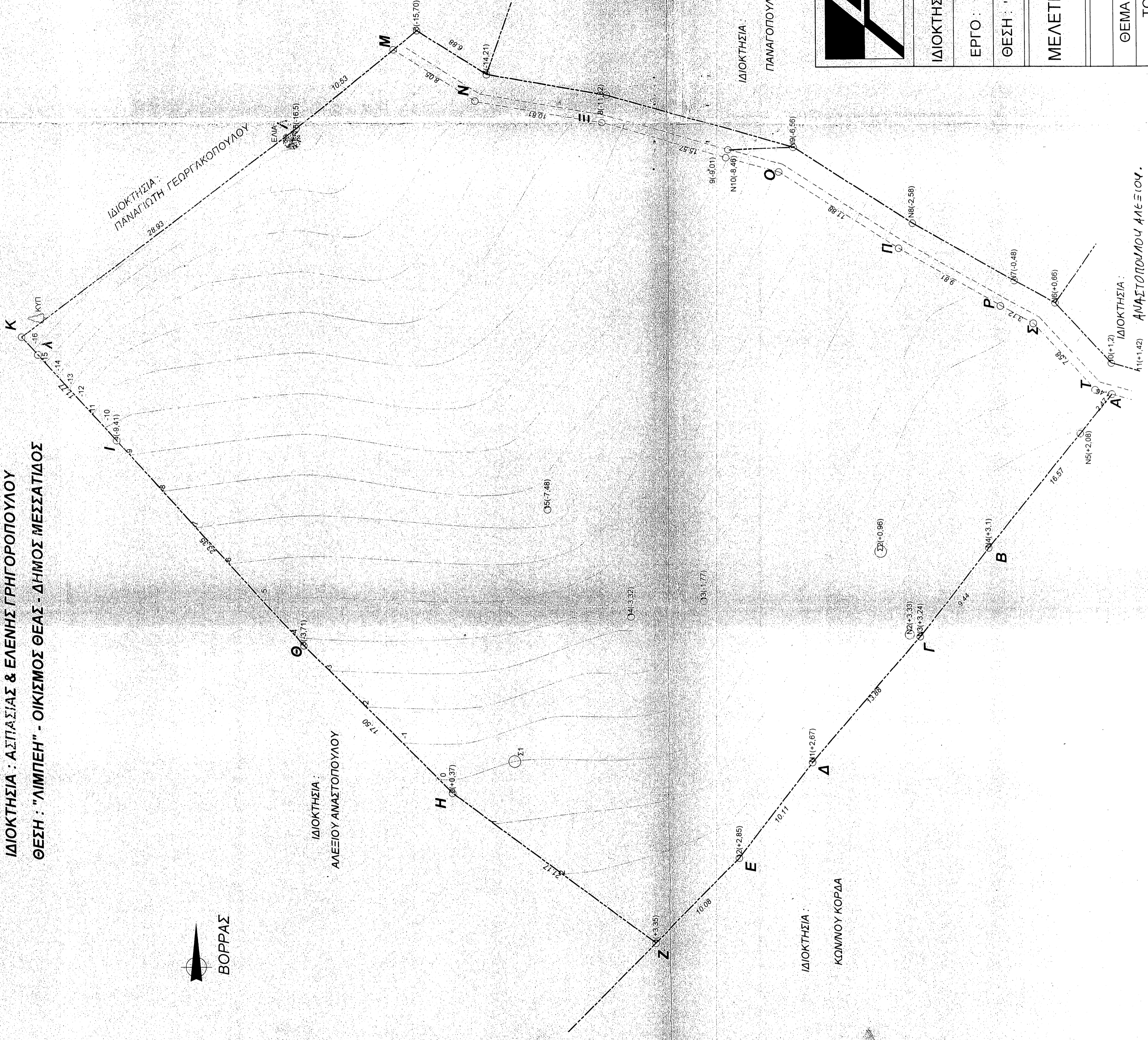
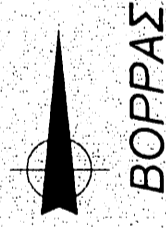
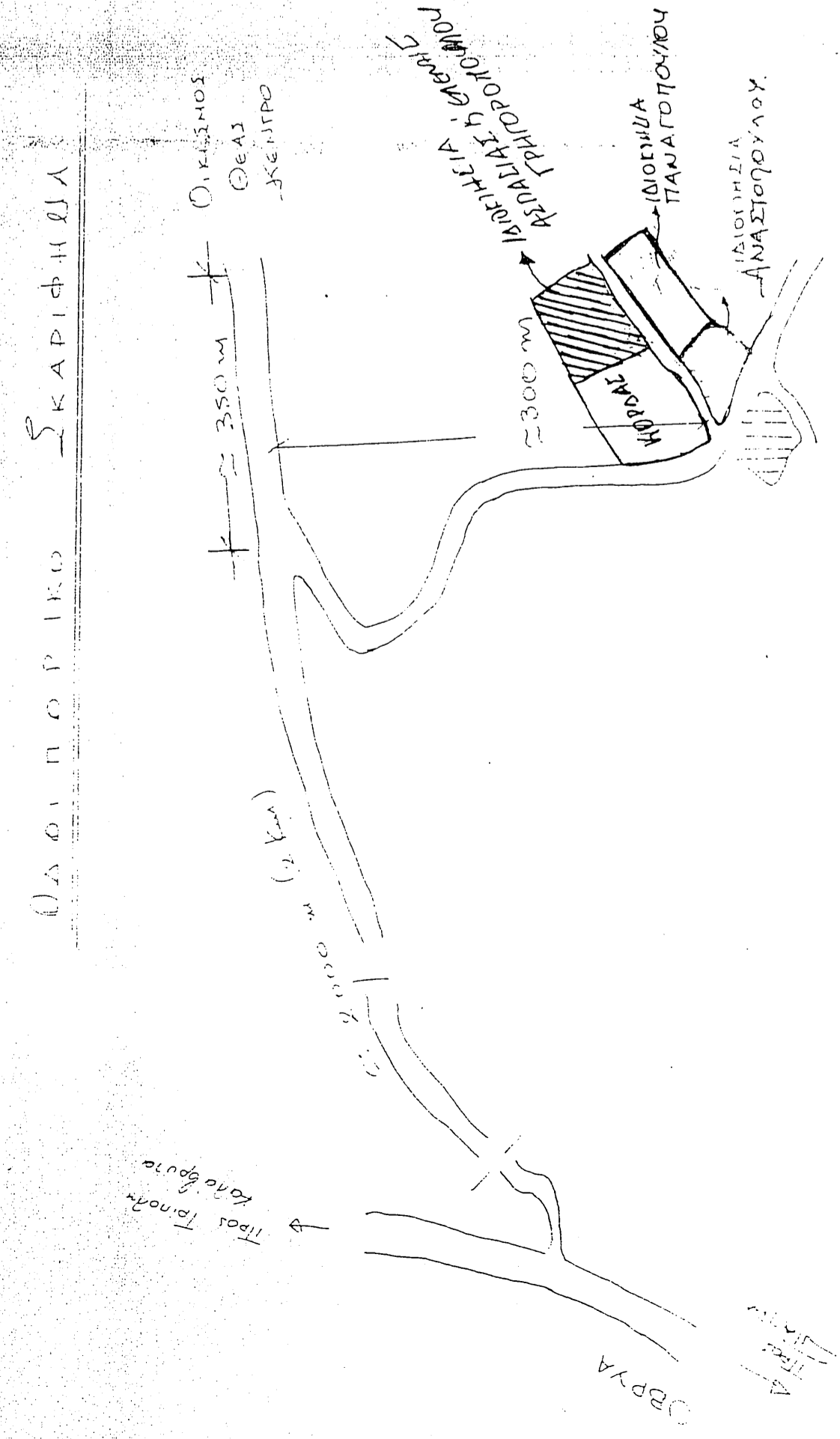
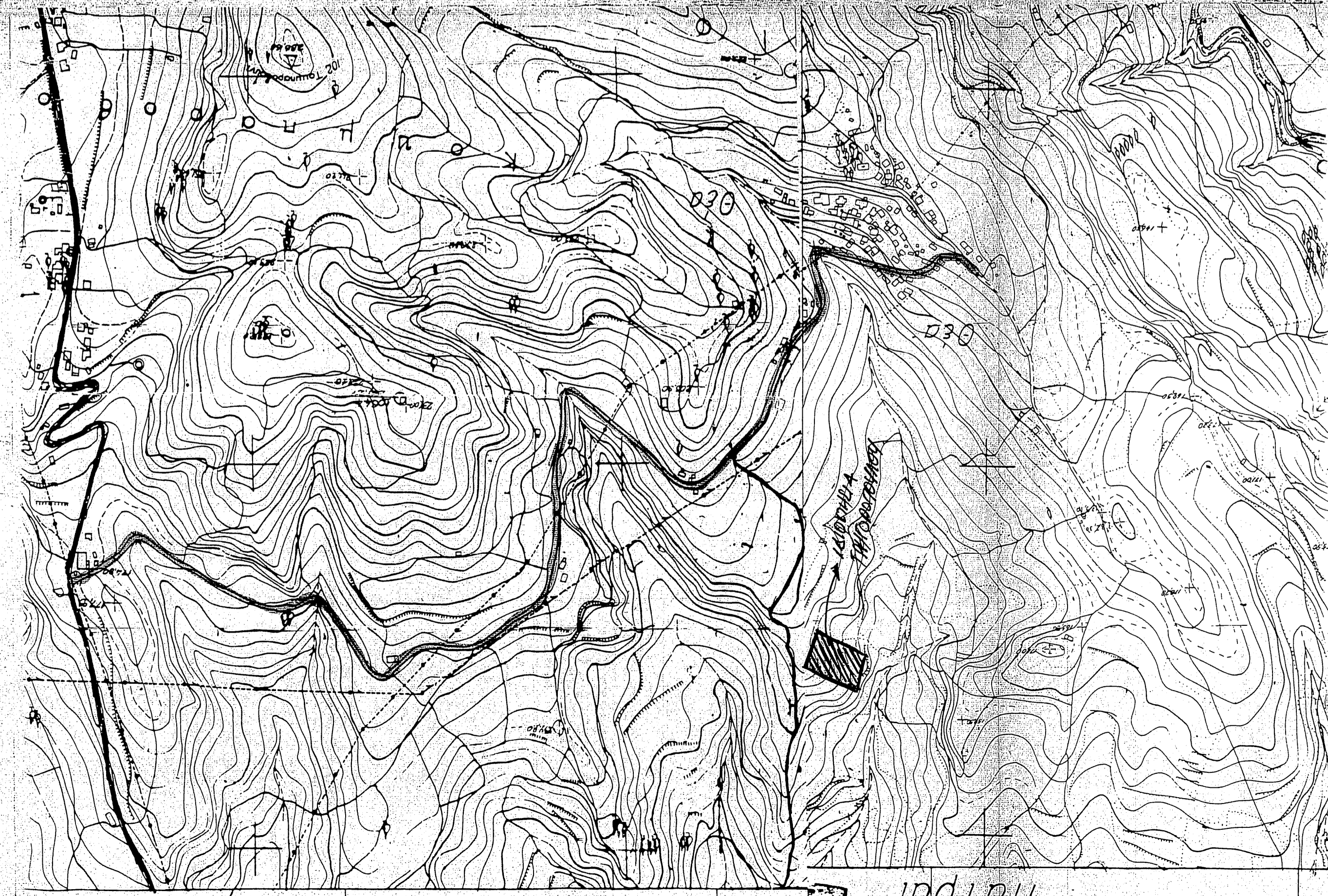

ΣΥΝΤΕΤΑΓΜΕΝΕΣ Ε.Γ.Σ.Α. & Ψ

Α/Α	Χ	Ψ
Z	299728,95	41226916,93
K	299866,02	41226954,96
M	299869,12	41226985,87
Σ	299749,14	41226975,21

ΟΙ ΔΗΛΟΥΣΕΣ

- ΥΠΟΜΝΗΜΑ**
- ΕΜΒΛΑΔΟ ΟΙΚΟΠΕΔΟΥ:**
Ε(αρχικό)-Ε(Α.Β.Γ.Δ.Ε.Ζ.Η.Θ.Ι.Κ.Λ.Μ.Ν.Ξ.Ο.Π.Ρ.Σ.Τ.Α)= 3771,24Μ²
 - ΠΛΑΤΟΙ ΙΔΙΟΚΤΗΣΙΑΣ**
Αριθμός Συμβολαίου 27854/25-06-2002 της Συμβολαιογράφου Πατρών Πωλιξένης Παπουτσάκη - Γούρα
 - ΔΗΛΩΣΗ ΥΠΟΛΟΙΠΗΣ ΟΡΙΩΝ**
Οι υπογεγραμμένες: (i) Αθανασία Γρηγοροπούλου, συζ. Δ. Στρίκη & (ii) Ελένη Γρηγοροπούλου, συζ. Κ. Βασιλικού, ιδιοκτήτριες του οικοπέδου που φαίνεται στο διάγραμμα με τα στοιχεία (Α.Β.Γ.Δ.Ε.Ζ.Η.Θ.Ι.Κ.Λ.Μ.Ν.Ξ.Ο.Π.Ρ.Σ.Τ.Α) δηλώνουμε ότι: τα όρια που έχουμε υλοποίησι σε αυτό είναι σωστά.

Ανήκει στην από 8.12.2003
 υπηχτησή ε.π.η
 Ο υπηχτητής την κατοχή

ΙΔΙΟΚΤΗΣΙΑ:
 ΠΑΝΑΓΟΠΟΥΛΟΥ

ΤΕΧΝΙΚΟ ΓΡΑΦΕΙΟ
ΑΝΤΩΝΗ Χ. ΚΟΥΚΟΥΒΙΝΗ
 ΚΑΝΑΡΗ 20, ΠΑΤΡΑ ΤΗΛ: 2610-34.27.27

ΙΔΙΟΚΤΗΣΙΑ : ΑΣΠΑΣΙΑΣ & ΕΛΕΝΗΣ ΓΡΗΓΟΡΟΠΟΥΛΟΥ

ΕΡΓΟ : ΤΟΠΟΓΡΑΦΙΚΟ ΔΙΑΓΡΑΜΜΑ

ΘΕΣΗ : "ΛΙΜΠΕΝ" - ΘΕΑ ΠΑΤΡΩΝ - ΔΗΜΟΣ ΜΕΣΣΑΤΙΔΟΣ

ΜΕΛΕΤΗΤΕΣ: ΚΟΥΚΟΥΒΙΝΗΣ ΑΝΤΩΝΗΣ

ΠΑΡΑΜΕΤΡΟΙ ΣΧΕΔΙΟΥ	
ΘΕΜΑ :	ΑΡΙΘΜΟΣ ΚΛΙΜΑΚΕΣ
ΤΟΠΟΓΡΑΦΙΚΟ ΔΙΑΓΡΑΜΜΑ	A1 1:200

ΧΡΟΝΟΣ ΜΕΛΕΤΗΣ: ΙΟΥΛΙΟΣ 2003

ΣΦΡΑΓΙΔΑ-ΥΠΟΓΡΑΦΗ

ΑΝΤΩΝΗΣ Χ. ΚΟΥΚΟΥΒΙΝΗΣ
 Α.Φ.Μ. 02532204 - Δ.Ο.Υ. ΠΑΤΡΩΝ

16-12-2003
 Α. ΚΟΥΚΟΥΒΙΝΗΣ