

ΔΗΛΩΣΗ Ν 651-77

Η υπογραφεύσα Μαρία Δαλαμαγκα-Ζαμπα, αρχιτεκτων-μηχανικός, διπλωματούχος Ε.Μ.Π., δηλώνω ότι η με στοιχεία ΑΒΓΔ...ΝΞΑ, ιδιοκτησία κ.κ. Ευαγγελίας Κ. Καλουδιωτου και Ελενης Κ. Χατζηγιαννη, εμβαδου 5695.215 μ², βρισκεται στην εκτος σχεδιου δεση Απαντια Ζεμενου Αραχωβας, και ειναι αρτια και οικοδομησιμη, συμφωνα με τους εκτος σχεδιου ορους και περιορισμους δομησης, οπως αυτοι καθοριζονται με το Π.Δ. 24.5.85 ΦΕΚ 270Δ 31.5.85 - η μηχανικος

ΜΑΡΙΑ ΔΑΛΑΜΑΓΚΑ - ΖΑΜΠΑ
ΔΙΠΛΩΜΑΤΟΥΧΗ ΑΡΧΙΤΕΚΤΟΝΗ ΜΗΧΑΝΙΚΟΣ
ΕΘΝΙΚΟΝ ΜΕΤΕΤΕΧΝΙΚΟΝ ΑΝΕΚΕΤΑΜΕΝΟΝ ΠΑΝΕΠΙΣΤΗΜΙΟΝ ΚΑΤΑΛΥΜΑΤΩΝ ΚΑΙ ΟΙΚΟΔΟΜΩΝ
ΜΕΛΟΣ ΤΗΣ ΕΤΕΡΗΣ ΕΚ ΤΗΣ ΕΝΩΣΗΣ ΕΛΛΗΝΩΝ ΑΡΧΙΤΕΚΤΟΝΩΝ ΚΑΙ ΜΗΧΑΝΙΚΩΝ
ΕΠΙΣΤΗΜΟΝΙΚΟ ΚΕΝΤΡΟΝ ΑΡΧΙΤΕΚΤΟΝΙΚΗΣ ΚΑΙ ΟΙΚΟΔΟΜΙΚΗΣ ΕΡΕΥΝΑΣ
Α' ΥΠΟΚΑΤΑΣΤΑΣΗ ΜΑ ΑΡΑΧΩΒΑΣ Τ.Π.Δ. 9921-265
Β' ΥΠΟΚΑΤΑΣΤΑΣΗ ΔΑΥΛΙΑ Τ.Π.Δ. 5221

ΕΜΒΑΔΟΜΕΤΡΗΣΗ

$$E = [1/2 \cdot (10.30 + 17.30) \cdot 61.00] + (1/2 \cdot 760 \cdot 63.60) + (1/2 \cdot 16.50 \cdot 75.50) + (1/2 \cdot 6.70 \cdot 79.70) + (1/2 \cdot 14.70 \cdot 83.40) + [1/2 \cdot (11.20 + 15.40) \cdot 86.80] + (1/2 \cdot 10.80 \cdot 4.10) + (1/2 \cdot 22.30 \cdot 51.30) + [1/2 \cdot (21.80 + 20.40) \cdot 55.00] = 84180 + 24168 + 622.875 + 266.995 + 612.99 + 1154.44 + 22194 + 571.995 + 1160.50 = 5695.215 \mu^2$$

ΟΕ-ΡΗΘΗΚΕ.
Οι υπογραφές σε αυτόν τον πίνακα είναι γνησίου χαρακτήρα.
17.58.89-89
17.58.89-89
17.58.89-89



ΤΟΠΟΓΡΑΦΙΚΟ ΔΙΑΓΡΑΜΜΑ

ιδιοκτησίας Ε.ΚΑΛΟΥΔΙΩΤΗ-Ε.ΧΑΤΖΗΓΙΑΝΝΗ
στην ΑΠΑΝΩΤΙΑ - ΖΕΜΕΝΟ - ΑΡΑΧΩΒΑ

κλίμακα 1:500

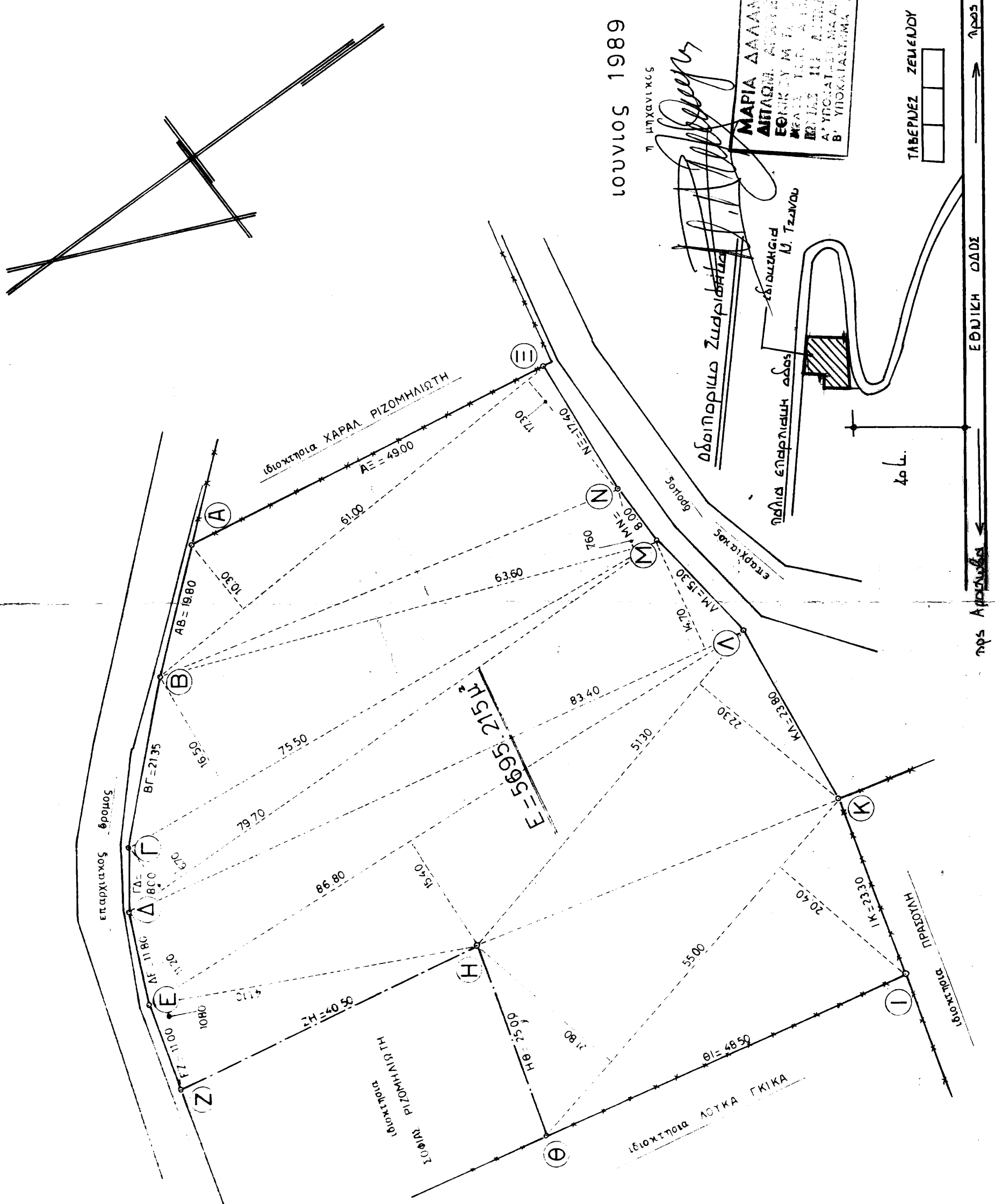

ΙΟΥΛΙΟΣ 1989

η μηχανικός

ΜΑΡΙΑ ΔΑΛΑΜΑΓΚΑ - ΖΑΜΠΑ
ΔΙΠΛΩΜΑΤΟΥΧΗ ΑΡΧΙΤΕΚΤΟΝΗ ΜΗΧΑΝΙΚΟΣ
ΕΘΝΙΚΟΝ ΜΕΤΕΤΕΧΝΙΚΟΝ ΑΝΕΚΕΤΑΜΕΝΟΝ ΠΑΝΕΠΙΣΤΗΜΙΟΝ ΚΑΤΑΛΥΜΑΤΩΝ ΚΑΙ ΟΙΚΟΔΟΜΩΝ
ΜΕΛΟΣ ΤΗΣ ΕΤΕΡΗΣ ΕΚ ΤΗΣ ΕΝΩΣΗΣ ΕΛΛΗΝΩΝ ΑΡΧΙΤΕΚΤΟΝΩΝ ΚΑΙ ΜΗΧΑΝΙΚΩΝ
ΕΠΙΣΤΗΜΟΝΙΚΟ ΚΕΝΤΡΟΝ ΑΡΧΙΤΕΚΤΟΝΙΚΗΣ ΚΑΙ ΟΙΚΟΔΟΜΙΚΗΣ ΕΡΕΥΝΑΣ
Α' ΥΠΟΚΑΤΑΣΤΑΣΗ ΜΑ ΑΡΑΧΩΒΑΣ Τ.Π.Δ. 9921-265
Β' ΥΠΟΚΑΤΑΣΤΑΣΗ ΔΑΥΛΙΑ Τ.Π.Δ. 5221

ΤΑΒΕΛΕΣ ΖΕΜΕΝΟΥ

ΕΘΝΙΚΗ ΟΔΟΣ
προς Αραχωβή