

ΕΜΒΛΑΔΟ ΑΓΡΟΤΟΤΕΜΑΧΙΟΥ (Α.18.Β.Γ.Δ.Α).....4571.22 Γ.Μ.
 Το εμβλάδο του αγροτεμαχίου υπολογίσθηκε ταχυμετρικά.

ΥΠΕΥΘΥΝΗ ΔΗΛΩΣΗ
 Η υπογράφουσα Καραβία - Σαραντή Μαιρή, αρχιτέκτων μηχανικός, δηλώνω υπεύθυνα ότι το οικοπέδο που φαίνεται στο τοπογραφικό διάγραμμα με στοιχεία (Α.18.Β.Γ.Δ.Α) είναι άρτιο και οικοδομήσιμο, σύμφωνα με τις κείμενες γενικές και ειδικές πολεοδομικές διατάξεις. (Π.Δ. 24/31-5-85 ΦΕΚ 270 Δ')

Η ΔΗΛΟΥΣΑ

Καραβία - Σαραντή Μαιρή

ΜΑΙΡΗ ΚΑΡΑΒΙΑ - ΣΑΡΑΝΤΗ
 ΑΡΧΙΤΕΚΤΟΝ ΜΗΧΑΝΙΚΟΣ Ε.Μ.Π.
 ΑΡΙΘΜΟΣ ΜΗΤΡΩΟΥ Τ.Ε.Ε. 15128
 Α.Φ.Μ. 041017453 - Δ.Ο.Υ. ΙΕΙ ΑΘΗΝΩΝ
 ΑΛΚΑΜΕΝΟΥΣ 94 - ΑΘΗΝΑ
 ΤΗΛΕΦ. 8221208 0264 - 23171

ΘΕΩΡΗΘΗΚΕ
 και ανήκει στην Πράξη Χαρακτηρισμού με
 ΔΗΛΩΣΗ ΧΑΡΩΠΗΣΗΣ ΟΡΙΩΝ.....Α.Σ.Β. 3.2.2.2.3.
 Η υπογράφουσα Μηχανικός Αρχιτέκτων Μηχανικός Εθνικού Αγροτεμαχίου, που φαίνεται στο τοπογραφικό διάγραμμα με στοιχεία (Α.18.Β.Γ.Δ.Α), δηλώνω υπεύθυνα ότι το οικοπέδο που φαίνεται στο τοπογραφικό διάγραμμα με στοιχεία (Α.18.Β.Γ.Δ.Α) είναι άρτιο και οικοδομήσιμο, σύμφωνα με τις κείμενες γενικές και ειδικές πολεοδομικές διατάξεις. (Π.Δ. 24/31-5-85 ΦΕΚ 270 Δ')

Η ΔΗΛΟΥΣΑ

Μαυλάκη
Ο ΔΗΜΟΣ ΔΑΣΩΝ Ν. ΛΕΣΒΟΥ

ΕΡΓΟΔΟΤΗΣ ΠΑΠΑΓΕΩΡΓΙΟΥ	ΘΕΜΑ ΣΧΕΔΙΟΥ ΤΟΠΟΓΡΑΦΙΚΟ ΔΙΑΓΡΑΜΜΑ
ΕΡΓΟ ΑΠΟΤΥΠΩΣΗ ΙΔΙΟΚΤΗΣΙΑΣ	ΚΛΙΜΑΚΑ 1:500
ΘΕΣΗ "ΦΑΝΑΡΑΚΙ" ΔΗΜΟΣ ΜΟΥΔΡΟΥ	ΧΡΟΝΟΣ ΜΕΛΕΤΗΣ ΙΟΥΛΙΟΣ 2007
ΜΕΛΕΤΗΤΕΣ ΚΑΡΑΒΙΑ - ΣΑΡΑΝΤΗ ΜΑΙΡΗ ΣΑΡΑΝΤΗΣ ΝΙΚΟΣ	ΑΡΙΘΜΟΣ ΣΧΕΔΙΟΥ Τ1
ΥΠΟΓΡΑΦΗ <i>Καραβία - Σαραντή Μαιρή</i>	ΣΦΡΑΓΙΔΑ ΜΑΙΡΗ ΚΑΡΑΒΙΑ - ΣΑΡΑΝΤΗ ΑΡΧΙΤΕΚΤΟΝ ΜΗΧΑΝΙΚΟΣ Ε.Μ.Π. ΑΡΙΘΜΟΣ ΜΗΤΡΩΟΥ Τ.Ε.Ε. 15128 Α.Φ.Μ. 041017453 - Δ.Ο.Υ. ΙΕΙ ΑΘΗΝΩΝ ΑΛΚΑΜΕΝΟΥΣ 94 - ΑΘΗΝΑ ΤΗΛΕΦ. 8221208 0264 - 23171

ΟΡΟΙ ΔΟΜΗΣΗΣ
"ΦΑΝΑΡΑΚΙ" - ΔΗΜΟΣ ΜΟΥΔΡΟΥ ΔΗΜΟΥ
 ΚΑΤΟΙΚΙΑ - ΕΚΤΟΣ ΣΧΕΔΙΟΥ
 (Π.Δ. 24/31-5-85 ΦΕΚ 270 Δ')

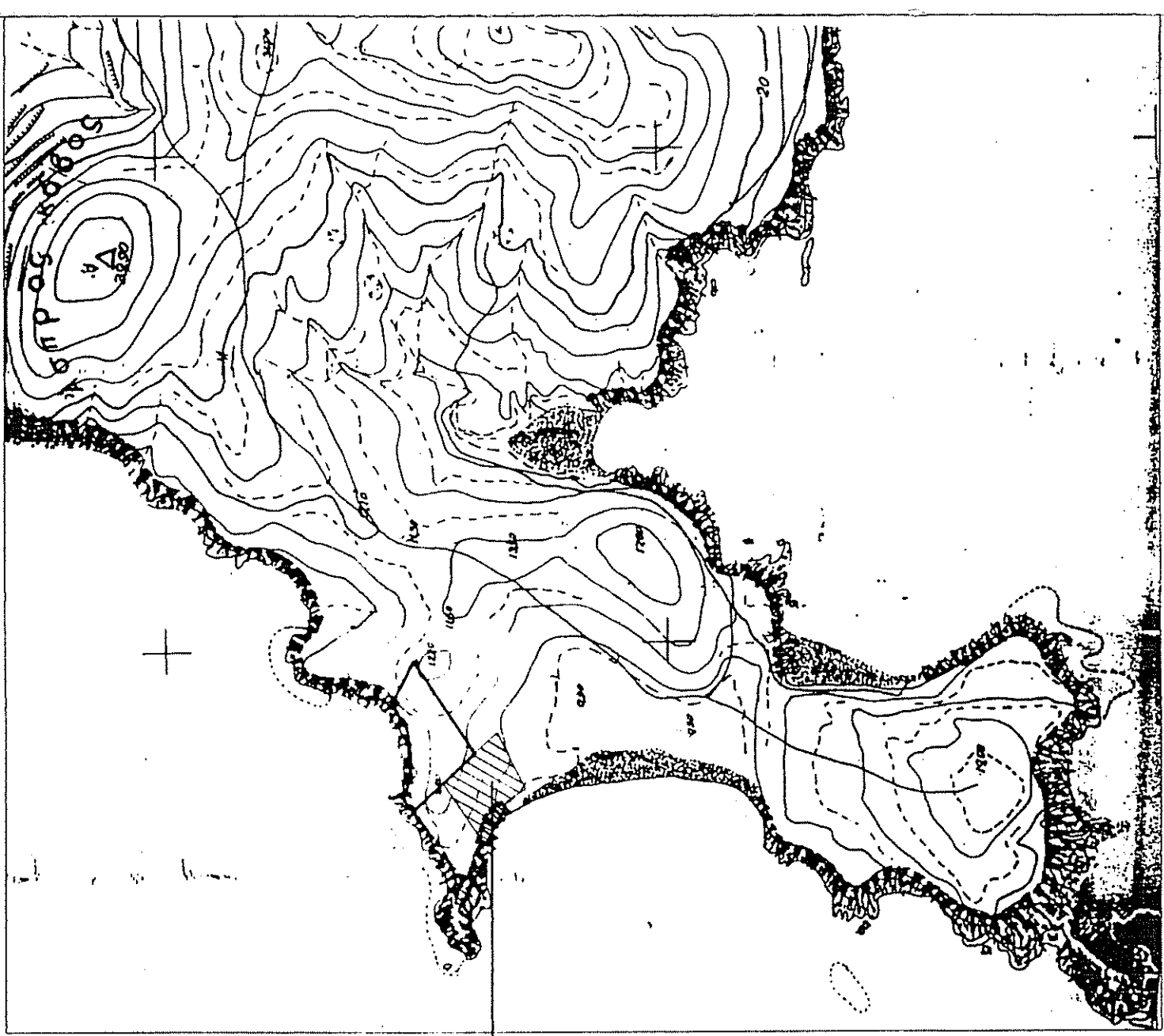

ΑΠΟΣΤΑΣΜΑ ΧΑΡΤΗ

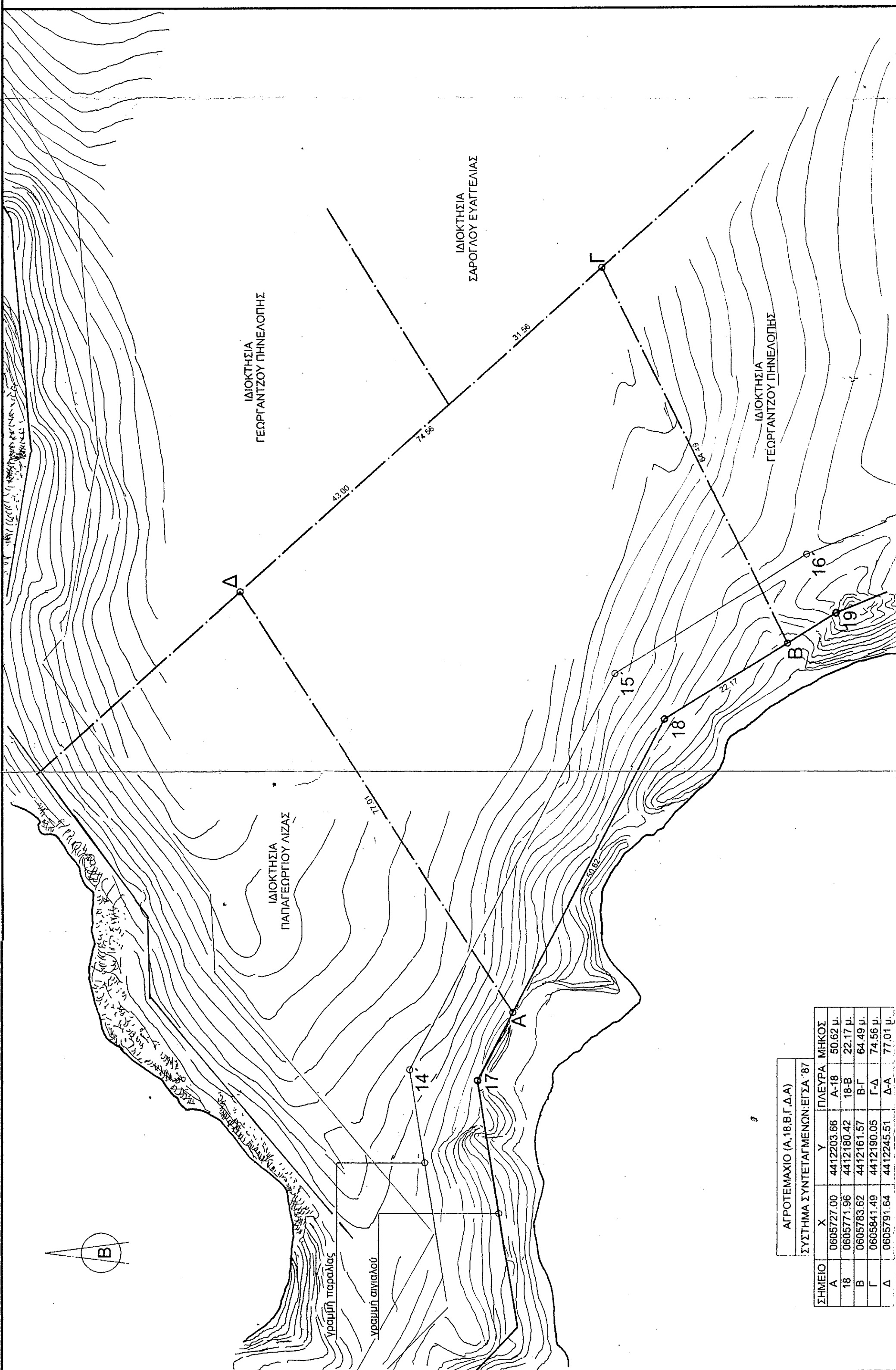

ΑΓΡΟΤΕΜΑΧΙΟ (Α.18.Β.Γ.Δ.Α)				
ΣΥΣΤΗΜΑ ΣΥΝΤΕΤΑΓΜΕΝΩΝ ΕΓΣΑ '87				
ΣΗΜΕΙΟ	X	Y	ΠΛΕΥΡΑ	ΜΗΚΟΣ
A	0605727.00	4412203.66	A-18	50.82 μ.
B	0605771.96	4412180.42	B-18	22.17 μ.
Γ	0605783.62	4412161.57	B-Γ	64.49 μ.
Δ	0605841.49	4412190.05	Γ-Δ	74.56 μ.
Α	0605791.64	4412245.51	Δ-Α	77.01 μ.