

2410/04-08-2006

4xh0

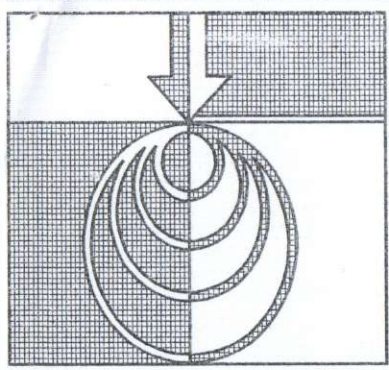

5

ΤΕΧΝΙΚΟ ΓΡΑΦΕΙΟ ΜΕΛΕΤΩΝ  
ΚΩΣΤΑ Ε. ΜΑΥΡΙΚΑΚΗ

Πολιτικού Μηχανικού Ε.Μ.Π  
ΤΚ 720 53 Ελούντα Κρήτη

τηλ.-fax : +30841041910, κιν. +30945706129, e-mail: komavr@otenet.gr

ΕΙΔΟΣ ΕΡΓΟΥ :	ΕΝΗΜΕΡΩΣΗ ΤΟΠΟΓΡΑΦΙΚΟΥ ΔΙΑΓΡΑΜΜΑΤΟΣ
ΘΕΣΗ :	ΚΑΜΙΝΑ Πηγαδάκια εκτός σχεδίου Ελούντας
ΕΡΓΟΔΟΤΗΣ :	ΚΟΚΟΛΑΚΗΣ ΕΜΜΑΝΟΥΗΛ του Θεοδ.

ΕΙΔΟΣ ΣΧΕΔΙΟΥ ΤΟΠΟΓΡΑΦΙΚΟ ΔΙΑΓΡΑΜΜΑ ΓΕΝΙΚΟ ΤΟΠΟΓΡΑΦΙΚΟ	ΑΡΙΘΜΟΣ ΣΧΕΔΙΟΥ T — 1	
ΗΜΕΡΟΜΗΝΙΑ	ΙΟΥΝΙΟΣ 2006	ΚΛ.: 1/500, 1/5000

ΘΕΩΡΗΘΗΚΕ

Καί ακολουθεί την υπ' αριθμ. 09/2008  
Απόφαση της Ε.Ε.Δ.Α. Νομού Λασιθίου  
της 23-04-08.  
... της Επιτροπής



Εμμανουήλου Παναγιώτα  
Δασοφύλακας

Ο ΜΗΧΑΝΙΚΟΣ

ΚΩΣΤΑΣ ΕΜΜ. ΜΑΥΡΙΚΑΚΗΣ  
ΔΙΠΛΩΜ. ΠΟΛΙΤΙΚΟΣ ΜΗΧΑΝΙΚΟΣ  
ΕΘΝΙΚΟΥ ΜΕΤΣΟΒΙΟΥ ΠΟΛΥΤΕΧΝΕΙΟΥ  
ΜΕΛΟΣ Τ.Ε.Ε. ΛΕΙΩ. ΜΗΤΡΩΟΥ 55646  
ΕΛΟΥΝΤΑ ΚΡΗΤΗΣ - Τ (0841) 41918

ΘΕΩΡΗΘΗΚΕ

... στο 9710/06-08-06  
... της Διοίκησης Λασιθίου  
... 06-08-06



ΠΙΝΑΚΑΣ ΣΥΝΤΕΤΑΓΜΕΝΩΝ

ΣΗΜΕΙΟ	ΣΥΝΤΕΤ. Χ	ΣΥΝΤΕΤ. Ψ	ΣΗΜΕΙΟ	ΣΥΝΤΕΤ. Χ	ΣΥΝΤΕΤ. Ψ	ΣΗΜΕΙΟ	ΣΥΝΤΕΤ. Χ	ΣΥΝΤΕΤ. Ψ
1	X = 657468.09	Y = 3900022.15	9	X = 657391.94	Y = 3900059.28	17	X = 657384.55	Y = 3900028.10
2	X = 657449.90	Y = 3900013.30	10	X = 657384.79	Y = 3900058.25	18	X = 657397.82	Y = 3900014.95
3	X = 657433.73	Y = 3900019.11	11	X = 657379.41	Y = 3900065.91	19	X = 657405.01	Y = 3900011.53
4	X = 657425.09	Y = 3900025.91	12	X = 657373.37	Y = 3900073.24	20	X = 657412.77	Y = 3900001.53
5	X = 657418.98	Y = 3900025.73	13	X = 657361.72	Y = 3900077.82	21	X = 657417.26	Y = 3899997.10
6	X = 657410.88	Y = 3900036.06	14	X = 657355.50	Y = 3900077.98	22	X = 657424.51	Y = 3899993.86
7	X = 657399.27	Y = 3900046.70	15	X = 657346.01	Y = 3900054.51	23	X = 657442.51	Y = 3899986.11
8	X = 657394.94	Y = 3900055.99	16	X = 657371.44	Y = 3900042.14	24	X = 657457.30	Y = 3899986.85
						25	X = 657463.18	Y = 3900000.16

ΣΗΜΕΙΑ: 25 ΕΜΒΑΔΟΝ=3.484,10 τμ.

Η αποτύπωση του γηπέδου έγινε με εξάρτηση από το κρατικό τριγωνομετρικό δίκτυο στο προβολικό σύστημα και DATUM (ΕΓΣΑ 87, GRS80) που χρησιμοποιεί το Εθνικό Κτηματολόγιο (ΟΚΧΕ).  
 Φ.Χ. 1:50000 ΑΓΙΟΣ ΝΙΚΟΛΑΟΣ  
 Συντεταγμένες κέντρου φύλλου χάρτη ΝΕΑΠΟΛΙΣ 1:100000  
 φ=35.15 λ=1.45 από Αθηνών

ΔΗΛΩΣΗ ΥΛΟΠΟΙΗΣΗΣ ΟΡΙΩΝ:

Ο παρακάτω υπογραφόμενος ιδιοκτήτης του γηπέδου του παρόντος τοπογραφικού διαγράμματος Εμμ. Θεοδ. Κοκολάκης, δηλώνω ότι τα ορια που έχουν υλοποιηθεί σ' αυτό είναι τα σωστά και υποδείχτηκαν από μένα που ήμουν παρών κατά τη μέτρησή του.

Ο ιδιοκτήτης:

*Εμμ. Θεοδ. Κοκολάκης*

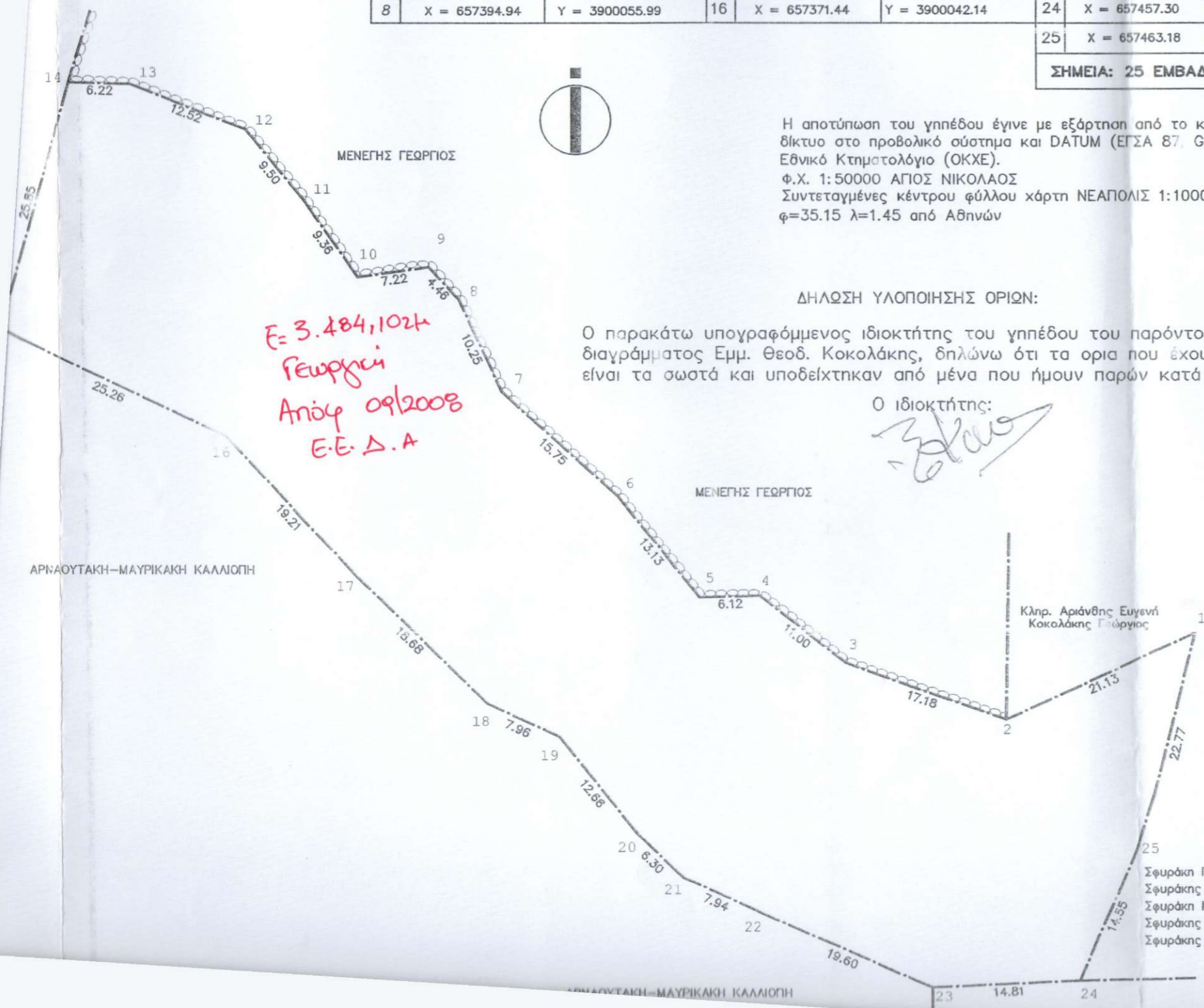
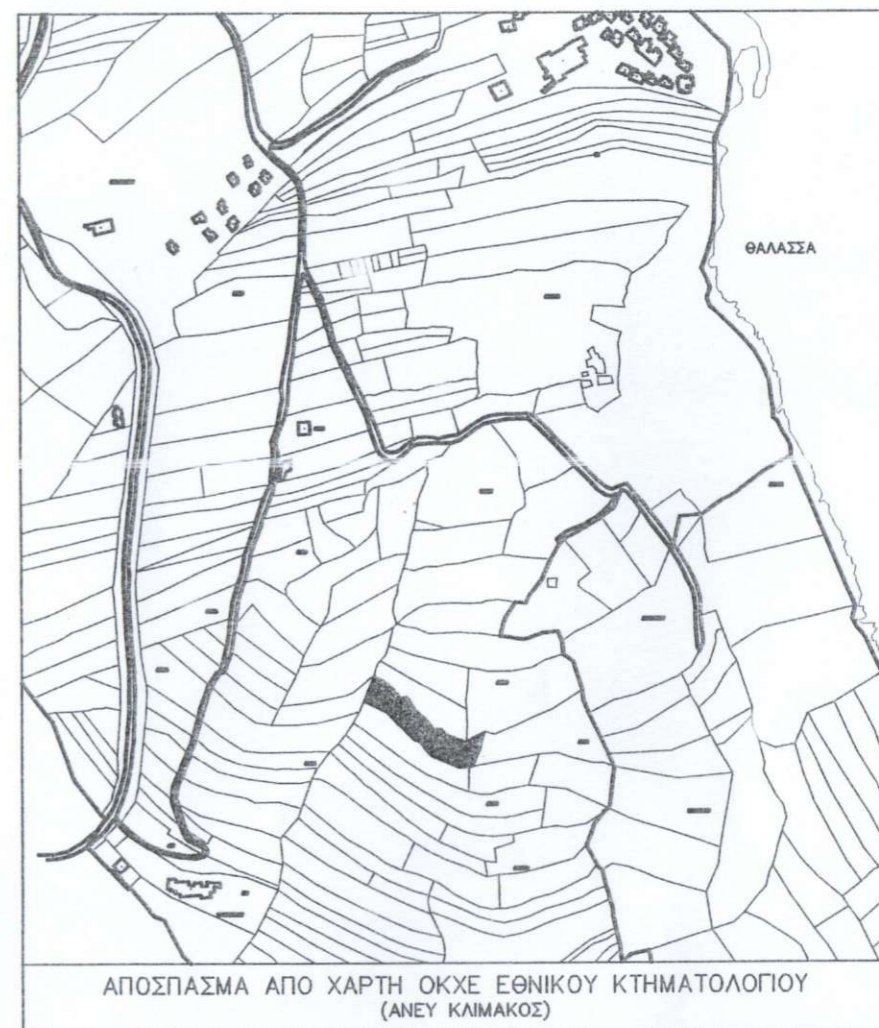

ΤΟΠΟΓΡΑΦΙΚΟ ΔΙΑΓΡΑΜΜΑ ΓΗΠΕΔΟΥ 1-2-3-....-24-25-1 ΚΛ. 1/500  
 ΘΕΣΗ: Εκτός σχεδίου Ελούντας (Πηγαϊδάκια **ΚΑΜΙΝΑ**)  
 ΙΔΙΟΚΤΗΣΙΑ: Εμμ. Θεοδ. Κοκολάκης Τίτλος: Χρειακτησία

ΒΕΒΑΙΩΣΗ ΜΗΧΑΝΙΚΟΥ - ΠΑΡΑΤΗΡΗΣΕΙΣ:

- 1/. Το γήπεδο του παρόντος τοπογραφικού διαγράμματος δεν αποτελεί τμήμα ευρύτερης οικοπεδικής έκτασης σύμφωνα με το Ν.651/77 κατά δήλωση του ιδιοκτήτη.
- 2/. Από το γήπεδο δε διέρχεται ρέμμα ούτε υφίσταται δουλεία υψηλής τάσεως της ΔΕΗ.
- 3/. Το γήπεδο ευρίσκεται εκτός των ορίων οικισμού Ελούντας και είναι ΜΗ ΑΡΤΙΟ & ΜΗ ΟΙΚΟΔΟΜΗΣΙΜΟ σύμφωνα με τις ισχύουσες πολεοδομικές διατάξεις.
- 4/. Το γήπεδο δεν υπάγεται στις διατάξεις του Ν. 1337/83 και δεν είναι υπόχρεο εισφοράς σε γη και σε χρήμα.
- 5/. Στο γήπεδο δεν έχει κυρωθεί πράξη εφαρμογής.
- 6/. Η απόσταση του γηπέδου από τη θάλασσα είναι 390 μ. (τριακόσια ενεννήντα μ.).
- 7/. Το γήπεδο δεν ευρίσκεται εντός καθορισμένης αρχαιολογικής ζώνης του ΥΠ.ΠΟ.