

ΔΗΛΩΣΗ

- Το οικόπεδο είναι εξαρτημένο από το κρατικό δίκτυο συντεταγμένων ΕΓΣΑ 87.
- Τα όρια υπέδειξε ο ιδιοκτήτης.

Ανήκει στο φύλλο 2906/28-6-04
 28-6-04

ΑΝΤΙΣΤΡΩΦΗ
 ΤΗΣ ΔΕΛΤΑ
 ΚΟΙΝΩΝΙΑΣ ΕΡΓΟΝΟΜΩΝ

ΕΡΓΟ	ΘΕΣΗ :
ΤΟΠΟΓΡΑΦΙΚΟ ΔΙΑΓΡΑΜΜΑ	"ΒΟΘΥΛΙΑ" ΒΡΑΧΑΣΙΟΥ
ΙΔΙΟΚΤΗΣΙΑ : ΣΤΑΥΡΟΣ Κ' ΕΛΕΥΘΕΡΙΟΣ ΣΟΥΛΤΑΤΟΣ	
ΘΕΜΑ ΣΧΕΔΙΟΥ :	ΤΟΠΟΓΡΑΦΙΚΟ ΔΙΑΓΡΑΜΜΑ
ΚΛΙΜΑΚΑ 1:500	ΗΜΕΡΟΜΗΝΙΑ : ΜΑΙΟΣ 2006
ΜΕΛΕΤΗΤΗΣ	<div data-bbox="625 1680 1096 1870" style="border: 1px solid black; padding: 5px;"> <p>ΜΙΧΑΗΛΗΣ Κ. ΠΕΤΚΑΣ ΠΟΛΙΤΙΚΟΣ ΜΗΧΑΝΙΚΟΣ ΠΟΛΥΤΕΧΝ. ΣΧΟΛΗΣ ΑΡΙΣΤΟΤ. ΠΑΝΕΠΙΣΤ. ΘΕΣΣΟΝΙΚΗΣ ΑΡ. ΜΗΤΡΩΟΥ Γ.Ε.Ε. 81726 ΝΕΑΠΟΛΗ ΚΡΗΤΗΣ ΤΗΛ. 28410 31789 / ΚΙΝ. 6972889075 Α.Φ.Μ. 0197555 Δ.Ο.Υ. ΝΕΑΠΟΛΗΣ</p> </div> <div data-bbox="1274 1668 1550 1870" style="text-align: center;"> <p>ΑΡΙΘΜΟΣ ΣΧΕΔΙΟΥ Τ₁</p> </div>
ΠΟΛΙΤΙΚΟΣ Γ/ΜΗΧΑΝΙΚΟΣ : ΚΩΣΤΗΣ ΠΕΤΚΑΣ	

PEMMA

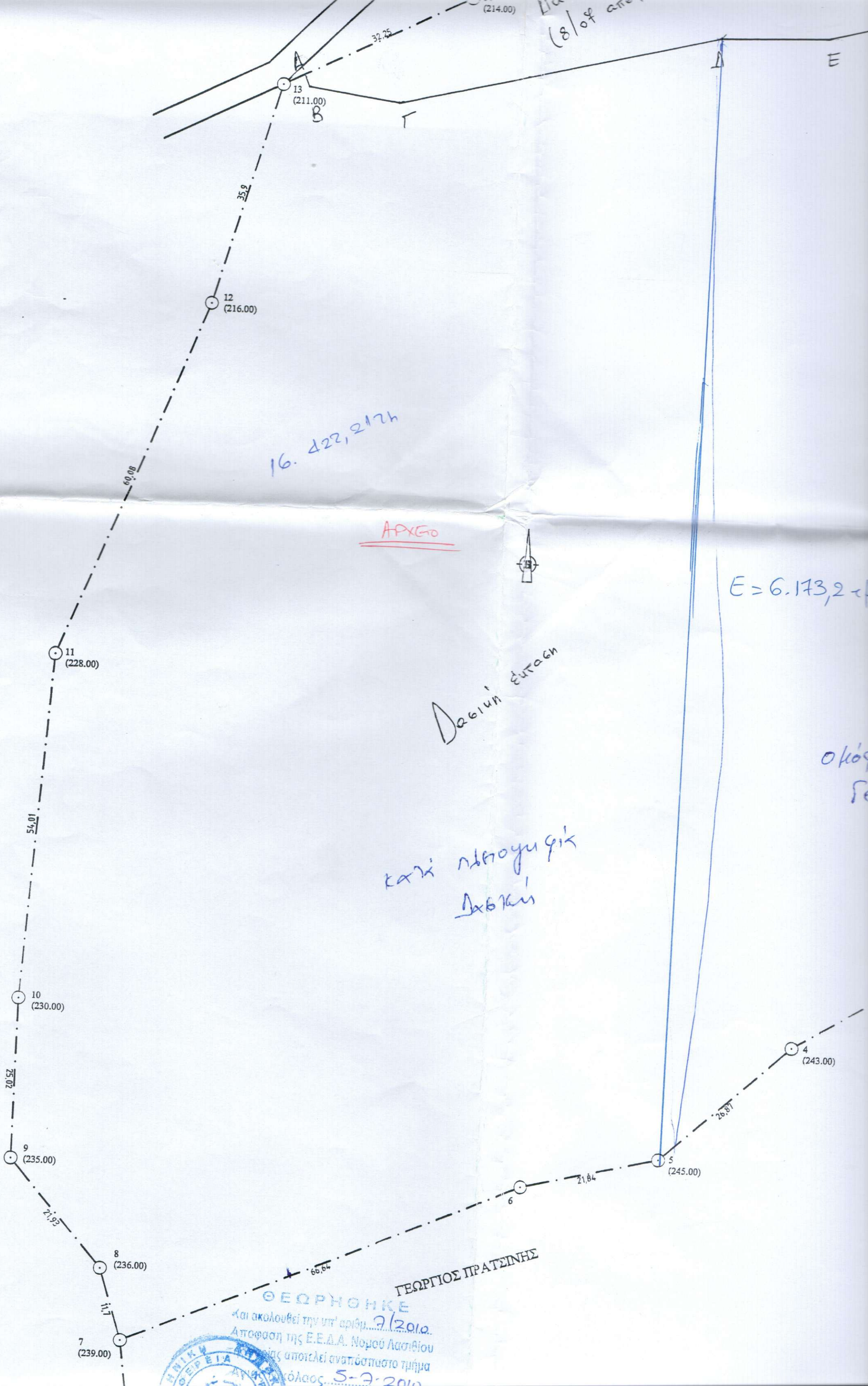

16. 422, 212h

ΑΡΧΕΤΟ

Δασική εύταση

καλή πρόσφυγική
Δαβκάν

E = 6.173,2

Οικόγ
Γε



ΓΕΩΡΓΙΟΣ ΠΡΑΤΣΙΝΗΣ

ΘΕΩΡΗΘΗΚΕ
 και ακολουθεί την υπ' αριθμ. 7/2010
 Απόφαση της Ε.Ε.Δ.Α. Νομού Λασιθίου
 η οποία αποτελεί αναπόσπαστο τμήμα
 της μελέτης με αριθμ. 5-7-2010