

ΤΟΠΟΓΡΑΦΙΚΟ ΔΙΑΓΡΑΜΜΑ
ΙΔΙΟΥΤΗΣΙΑΣ ΠΑΛΙΟΛΟΓΟΥ ΛΟΤΙΣΜΟΥ

ΣΤΗ ΞΥΤΗΜ. ΠΕΡΙΦΕΡΕΙΑ ΘΑΝΟΣΣ
ΘΕΣΗ "ΠΑΛΙΟΡΕΠΑΝΙΔΙ"

ΜΑ. 1:500

Ε 1.2.3..... 21, 23..... 28 = 12.684,00 μ²

Η αποτύπωση έγινε ταχυμετρικά με όργανο ΕΔΝ
σε ανεξάρτο εύστημα συντεταγμένων

ΘΕΩΡΗΘΗΚΕ

Και ανήκει στο αρθ. 1190/91-99
Εγγράφο μας
1. α το υπόψη ακίνητο η υπηρεσία μας δεν
πρέπει και να ευθύνει για εκκίνηση υπό τρίτων
/αλλαγή αυτής της διαμόρφωσης, αφορά
μόνον τον χαρακτήρα και την μορφή της
/2 = συγκαταλέγεται, έκτασης 99
ΑΝΤΙΛΗΝΙ
Ο Διευθυντής Δασών Λέσβου



αφαιρούμε τα 224,62
4573,38 μ²

ΤΜΗΜΑ Β

(32,00 + 18,00) x 134,00 / 2 = 3.350,00 μ²
90,00 x 17,00 / 2 = 765,00 μ²
4.115,00

αφαιρούμε τα τρίγωνα 84δ - 45,00
ΣΥΝΟΛΟ 4070,00 μ²

ΤΜΗΜΑ Γ

12.684,00 - 4573,38 - 4070,00 = 4040,62 μ²

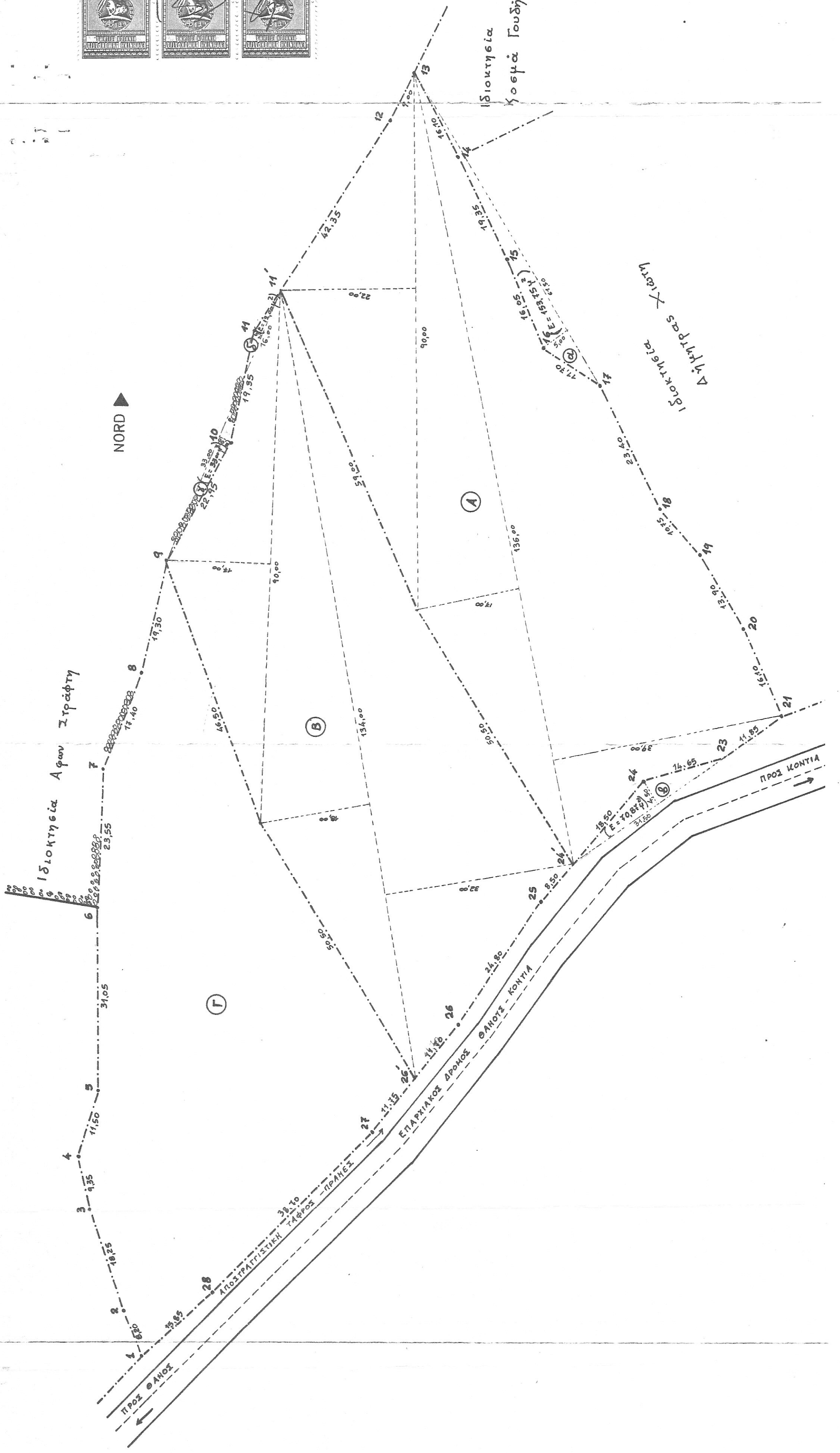

ΛΗΜΜΟΣ ΙΟΥΝΙΟΣ 1999
ΧΑΡΑΛΑΜΠΟΣ ΒΙΤΟΥΛΑΔΙΤΗΣ
ΔΙΠΛΩΜ. ΠΟΛΙΤΙΚΟΣ ΜΗΧΑΝΙΚΟΣ
ΠΡΑΥΤΕΧΝΙΚΗ ΣΧΟΛΗ ΠΑΝΕΠ. ΠΑΤΡΩΝ
ΒΕΛΟΣ Τ Ε ΑΡΙΘΜΟΣ ΜΗΤΡΩΟΥ 30321
ΣΜΥΡΝΗΣ 15 ΑΝΘ ΗΛΙΟΥΠΟΛΗ ΤΗΛ. 9937896
ΥΠΟΚ/ΜΑ: ΜΟΥΔΡΟ ΛΗΜΝΟΥ ΤΗΛ. 71774
Α Φ Μ: 23795728 Δ Ο Υ ΗΛΙΟΥΠΟΛΗΣ