

ΣΥΝΤΕΤΑΓΜΕΝΕΣ ΟΡΓΩΣΕΙΣ

ΟΡΓΩΣΗ	X	Y	ΟΡΓΩΣΗ	X	Y	ΟΡΓΩΣΗ	X	Y
1	614219.237	390203.474	2	614219.488	390203.876	3	614219.579	390221.182
4	614214.580	390208.438	5	614215.436	390203.876	6	614219.138	390192.434
13	614226.019	390175.910	15	614235.394	390173.969	25	614238.247	390194.736
26	614236.911	390198.625	27	614235.394	390198.595	28	614264.589	390201.308
73	614271.749	390173.845	74	614273.752	390198.595	75	614273.051	390182.367
76	614273.396	390182.177	77	614274.208	390198.179	78	614275.636	390195.479
81	614263.638	390211.884	83	614258.635	390211.776	84	614256.308	390223.269
85	614248.524	390229.463	87	614218.471	390227.489	88	614218.467	390223.269
92	614245.889	390220.483	91	614245.110	390221.244	96	614235.182	390256.872
98	614232.981	390204.123	106	614233.125	390204.264	102	614234.591	390207.061
103	614236.377	390270.352	104	614218.208	390203.849	105	614218.184	390275.637
106	614217.580	390206.408	109	614260.484	390277.378	110	614236.126	390206.268
111	614222.442	390290.207	112	614231.419	390291.308	113	614235.508	390292.568
114	614228.803	390292.739	135	614217.529	390203.422	136	614222.227	390290.582
137	614224.628	390293.827	147	614214.231	390213.436	148	614213.666	390211.878
150	614263.788	390185.222	156	614265.299	390197.889	157	614271.303	390195.742
158	614276.845	390191.196	162	614228.461	390203.545			

ΙΔ:1

ΣΤΡΕΨΜΑ	ΕΜΒΛΑΔΟ
136	137
137	138
138	139
139	140
140	141
141	142
142	143
143	144
144	145
145	146
146	147
147	148
148	149
149	150
150	151
151	152
152	153
153	154
154	155
155	156
156	157
157	158
158	159
159	160
160	161
161	162
162	163
163	164
164	165
165	166
166	167
167	168
168	169
169	170
170	171
171	172
172	173
173	174
174	175
175	176
176	177
177	178
178	179
179	180
180	181
181	182
182	183
183	184
184	185
185	186
186	187
187	188
188	189
189	190
190	191
191	192
192	193
193	194
194	195
195	196
196	197
197	198
198	199
199	200

ΙΔ:1 ΜΕΘΟΔΟΣ ΜΕΣΩΝ ΠΛΑΤΥΡΩΝ

ΜΕΤΡΑ	ΜΗΚΟΣ	ΜΕΤΡΑ	ΜΗΚΟΣ	ΜΕΤΡΑ	ΜΗΚΟΣ
126	136	4.30	136	137	2.38
102	114	.82	114	113	1.64
112	111	1.50	111	110	6.06
109	109	8.09	103	102	3.74
105	98	.22	98	96	7.58
91	90	1.10	90	85	2.82
84	83	2.41	83	81	11.51
28	27	10.88	27	25	2.77
25	23	11.75	23	24	5.52
75	75	2.13	76	77	2.21
78	58	1.26	108	107	6.71
106	105	1.84	105	85	28.43
13	10	17.54	10	9	12.12
6	149	3.58	148	147	1.57
3	87	6.58	87	88	8.75
7		5.60	1	104	10.18
105	106	10.77	106	105	7.01

ΟΡΟΙ ΔΟΡΜΩΣΗΣ  
 Αρτιότητα : 4.000 μ'  
 Ποσοστό κάλυψης : 10%  
 Συντελεστής δόμησης : 0,2  
 Μέγιστο ύψος ορόφων : 7,5 μ.

**ΔΗΛΩΣΗ ΜΗΧΑΝΙΚΟΥ**  
 Η κάτω υπογεγραμμένη Χριστίνα Αγγελάκη, μηχανικός τοπογράφος μηχανικός Τ.Ε., δηλώνω υπεύθυνα ότι:  
 Η ιδιοκτησία που εδώ απεικονίζεται, με τα παραπάνω αναγραφόμενα στοιχεία, αποτυπώθηκε με ακρίβεια και είναι ορθή ως προς την θέση, το σχήμα και τις διαστάσεις της.  
 Η ιδιοκτησία βρίσκεται εκτός οικισμού και εκτός σχεδίου, είναι αυτοτελής και ανεξάρτητη καθώς δεν αποτελεί τμήμα μεγαλύτερης έκτασης.  
 Το εμβαδόν της είναι 4.065,97 μ<sup>2</sup> και είναι ορθία και οικοδομήσιμη.  
 Τα όρια της υπέδειξε ο ιδιοκτήτης, και αναγνωρίζονται πλέον ως ορθά και ακριβή.  
 Αν την ιδιοκτησία δεν διέρχεται γραμμή μεταφοράς ηλεκτρισμού (υψηλής τάσης), ούτε ρέμα.  
 Απόσταση απ' τη θάλασσα άνω των 800 μ.  
 Πρωτοδικικό σύστημα ΕΓΣΑ'87.

**ΑΓΓΕΛΑΚΗ ΧΡΙΣΤΙΝΑ**  
 ΠΤΥΧ. ΤΟΠΟΓΡΑΦΟΣ ΜΗΧΑΝΙΚΟΣ Τ.Ε.  
 Α.Μ. Ε.Τ.Ε.Μ. 20993  
 ΗΡΑΚΛΕΙΟΝ ΚΡΗΤΗΣ  
 ΤΗΛ. 2810-311645 - 6973-403048  
 ΑΔΜ ΑΠΙΣΤΟΤΕΛΗΣ Α' ΔΟΥ ΗΡΑΚΛΕΙΟΥ

**ΔΗΛΩΣΗ ΙΔΙΟΚΤΗΤΗ**  
 Ο κάτω υπογεγραμμένος ιδιοκτήτης δηλώνω ότι υπέδειξε τα όρια τα οποία αναγνωρίζω αναγνωρίζω ως ορθά και ακριβή.

**ΔΗΛΩΣΗ ΟΜΟΡΩΝ**  
 Οι κάτω υπογεγραμμένοι όμοροι δηλώνουμε υπεύθυνα ότι αναγνωρίζουμε τα όρια της παρούσης ιδιοκτησίας ως ορθά και ακριβή.

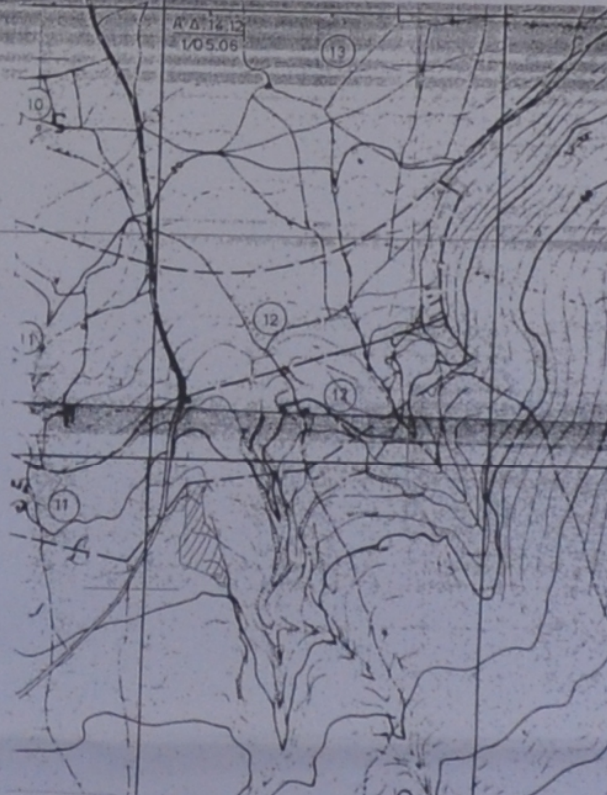

**ΧΡΙΣΤΙΝΑ ΑΓΓΕΛΑΚΗ**  
**ΤΟΠΟΓΡΑΦΟΣ ΜΗΧΑΝΙΚΟΣ Τ.Ε.**  
 ΠΑΛΑΙΟΚΑΠΑ 29, ΗΡΑΚΛΕΙΟ.  
 ΤΗΛ.: 2810-311645, 6973-403048

**ΕΡΓΟΔΟΤΗΣ**  
**ΣΟΦΙΑ ΠΕΡΒΟΛΑΡΑΚΗ (ουζ. ΧΑΡΑΛ. ΠΟΛΟΠΕΤΡΑΚΗ)**

**ΕΡΓΟ**  
**ΑΠΟΤΥΠΩΣΗ ΙΔΙΟΚΤΗΣΙΑΣ**

**ΘΕΣΗ**  
 - ΠΛΑΚΕΣ - Δ.Δ. ΚΟΚΚΙΝΗ ΧΑΝΙ  
 ΔΗΜΟΣ ΓΟΥΒΩΝ

**ΘΕΜΑ ΣΧΕΔΙΟΥ**  
 ΤΟΠΟΓΡΑΦΙΚΟ ΔΙΑΓΡΑΜΜΑ

**ΑΡΙΘΜΟΣ ΣΧΕΔΙΟΥ**  
 ΚΛΙΜΑΚΑ  
 1:200

**ΧΡΟΝΟΣ ΜΕΛΕΤΗΣ** : ΔΕΚΕΜΒΡΙΟΣ 2005

**ΥΠΟΓΡΑΦΗ** : *[Signature]*

**ΣΤΑΜΑΤΑ**  
**ΑΓΓΕΛΑΚΗ ΧΡΙΣΤΙΝΑ**  
 ΠΤΥΧ. ΤΟΠΟΓΡΑΦΟΣ ΜΗΧΑΝΙΚΟΣ Τ.Ε.  
 Α.Μ. Ε.Τ.Ε.Μ. 20993  
 ΠΑΛΑΙΟΚΑΠΑ 29, ΗΡΑΚΛΕΙΟΝ ΚΡΗΤΗΣ  
 ΤΗΛ. 2810-311645 - 6973-403048  
 ΑΔΜ ΑΠΙΣΤΟΤΕΛΗΣ Α' ΔΟΥ ΗΡΑΚΛΕΙΟΥ