

**ΤΟΠΟΓΡΑΦΙΚΟ ΔΙΑΓΡΑΜΜΑ**

ΤΥΠΟ ΚΛΙΜΑΚΑ: 1/500

ΔΙΟΙΚΗΣΙΑ: ΑΝΝΑ ΠΑΤΜΑΟΥ  
ΘΕΣΗ: ΚΑΝΑΝΑΚΙ, ΑΡΑΧΩΒΑ

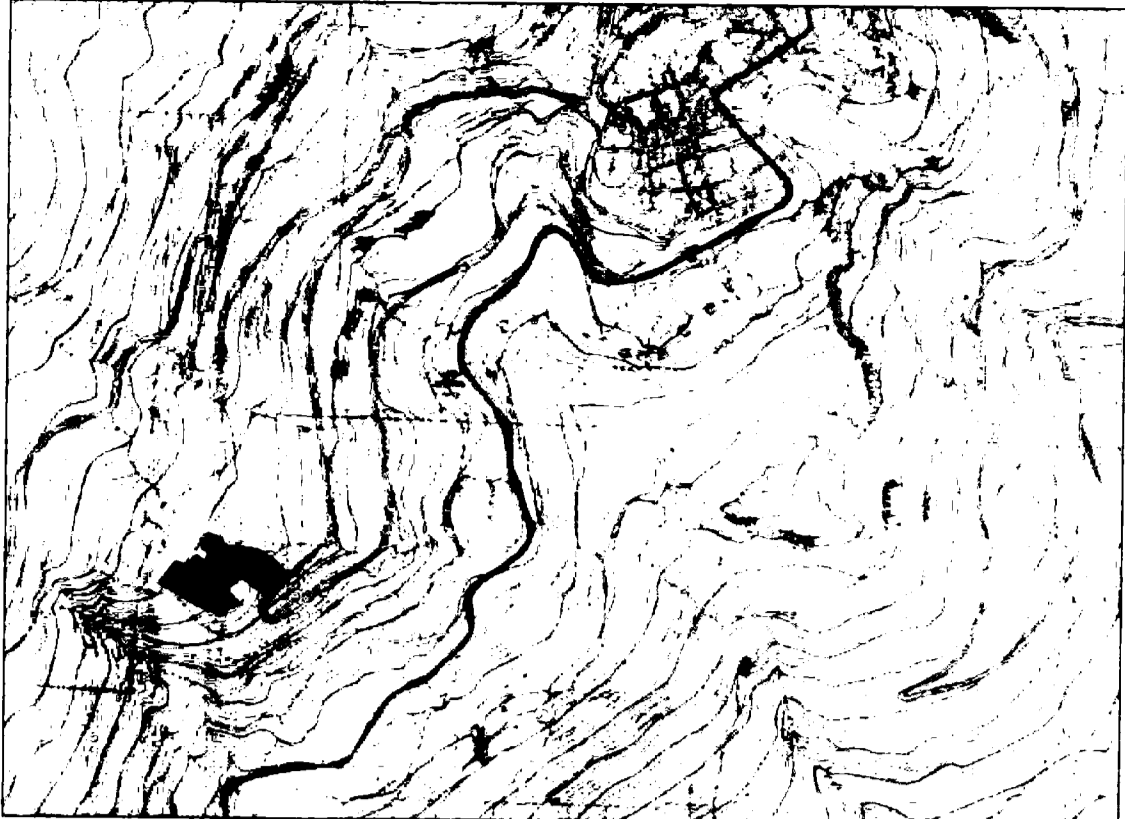

**GAIA** ΣΥΜΠΛΗΡΩΣΗ ΜΕΤΕΩΡΟΛΟΓΙΚΩΝ ΔΕΔΟΜΕΝΩΝ ΕΡΓΑΣΙΑ & ΕΠΙΜΟΡΦΩΣΗ

**ΟΡΟΙ ΔΟΜΗΣΗΣ**

Ζωή Δ. ΦΕΚ 460Δ/78 βάσει όπης υπ. αρ. πρωτοκόλλου 83346/9101  
9 Σεπτεμβρίου 1991

Αρτηροτητα: 2000 τ.μ.  
Προσωπο: 25 τ.μ.  
Καλυψη: 7,5% (<200 τ.μ.)  
Σ.Δ.: 0,075

Αποσταση απο ορα: 7 μ.  
Αρθρομο οροφωσι Μετροφορ 4,50 μ.

**ΕΜΒΛΑΘΟΝ ΟΙΚΟΓΕΛΟΥΣ**

(39-48-47-46-45-49-50-24-Z-H-0-38-40-39)=4140,46 τ.μ.  
(0-1-K-11-10-9-8-7-6-1-2-A-B-Γ-Δ-Ε-18-36-37-38-0)= 4753,28 τ.μ.  
(39-48-47-46-45-49-50-24-Z-H-0-1-K-11-10-9-8-7-6-1-2-A-B-Γ-Δ-Ε-18-36-37-38-40-39)=4140,46+4753,28=8893,74 τ.μ.

**ΔΗΛΩΣΗ Ν. 651/77**

Δηλώνεται ανεπίσημα ότι τα στοιχεία που παρατίθενται παρακάτω, για στοιχεία (39-48-47-46-45-49-50-24-Z-H-0-38-40-39) και (0-1-K-11-10-9-8-7-6-1-2-A-B-Γ-Δ-Ε-18-36-37-38-0) ιδιοκτήτριας Άννας Πατμάου, που βρίσκεται στη θέση ΚΑΝΑΝΑΚΙ στην Αρσάβια της ορεινής κοινότητας ΚΑΝΑΝΑΚΙ, είναι επηρεασμένες 4140,46 τ.μ., και 4753,28 τ.μ. αντίστοιχα και είναι ορατά και ακατάσχετα σύμφωνα με τους ισχύοντες όρους διαθήκης της παρακάτω Αρ. αρ. 23/10/1991 η ιδιοκτήτρια Άννα Πατμάου.

Ο υπεύθυνος  
**ΓΕΩΡΓΙΟΣ Ν. ΔΗΜΗΤΡΕΑΟΣ**  
ΔΙΠΛΩΜΑΤΙΣΤΗΣ ΓΕΩΜΕΤΡΟΣ ΠΛΗΡΟΤΕΣ Ε.Μ.Π.  
ΜΕΛΟΣ Τ.Ε.Ε. ΑΡΧΙΤΕΚΤΟΝΙΚΩΝ ΕΡΓΩΝ  
ΑΡΧΙΤΕΚΤΟΝΙΚΟ ΓΡΑΦΕΙΟ Τ.Κ. 2627 ΣΙΓΙΦΙΑ  
ΑΔΥ. 44512920 ΔΟΥ ΑΙΔΑΣΣΑΣ

**ΓΕΩΡΓΙΟΣ Ν. ΔΗΜΗΤΡΕΑΟΣ**  
ΔΙΠΛΩΜΑΤΙΣΤΗΣ ΓΕΩΜΕΤΡΟΣ ΠΛΗΡΟΤΕΣ Ε.Μ.Π.  
ΜΕΛΟΣ Τ.Ε.Ε. ΑΡΧΙΤΕΚΤΟΝΙΚΩΝ ΕΡΓΩΝ  
ΑΡΧΙΤΕΚΤΟΝΙΚΟ ΓΡΑΦΕΙΟ Τ.Κ. 2627 ΣΙΓΙΦΙΑ  
ΑΔΥ. 44512920 ΔΟΥ ΑΙΔΑΣΣΑΣ

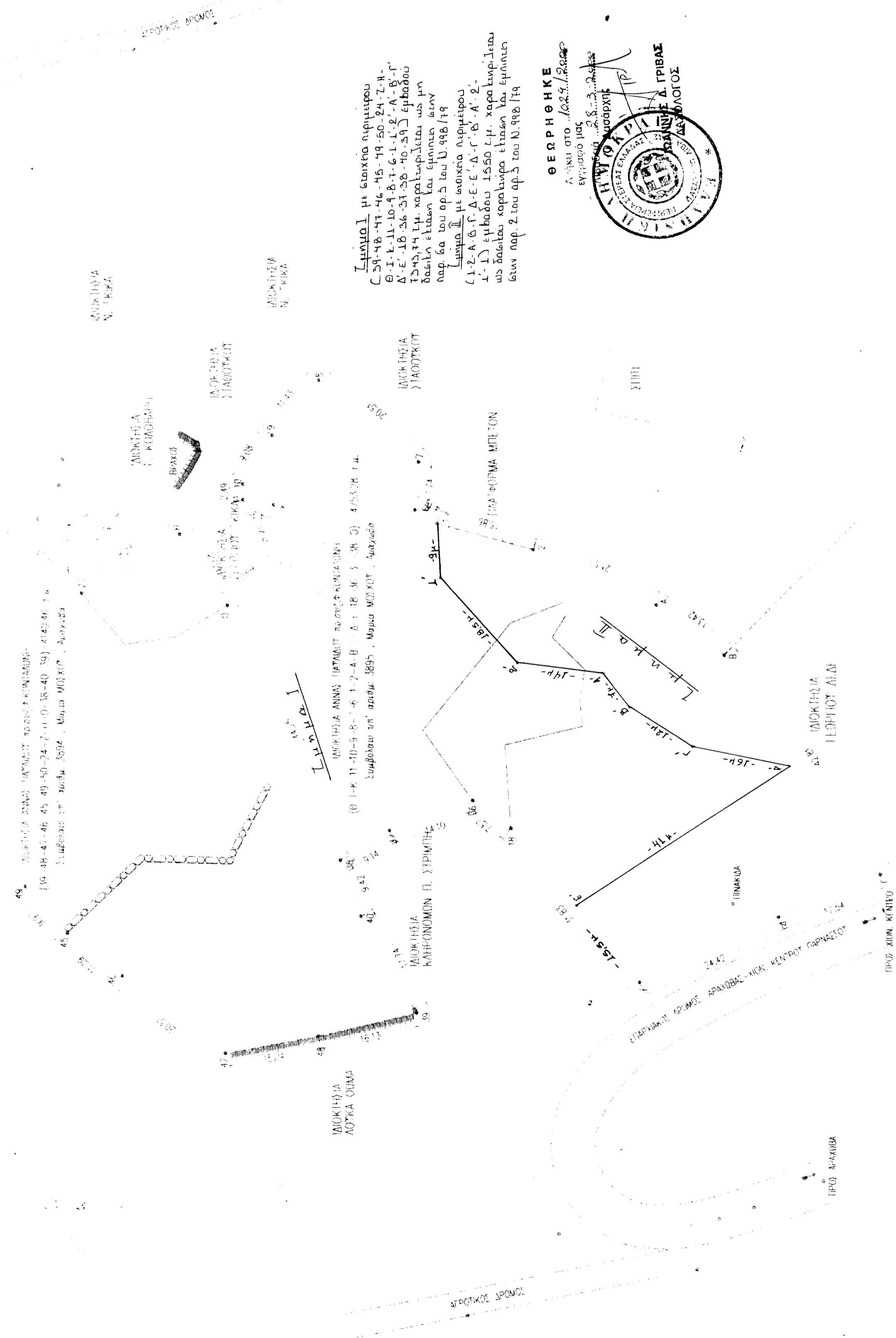

Σημειώνεται ότι η έκταση 4140,46 τ.μ. (39-48-47-46-45-49-50-24-Z-H-0-38-40-39) και 4753,28 τ.μ. (0-1-K-11-10-9-8-7-6-1-2-A-B-Γ-Δ-Ε-18-36-37-38-0) ανήκουν στην ιδιοκτήτρια Άννα Πατμάου, η οποία είναι ορατά και ακατάσχετα σύμφωνα με τους ισχύοντες όρους διαθήκης της παρακάτω Αρ. αρ. 23/10/1991 η ιδιοκτήτρια Άννα Πατμάου.

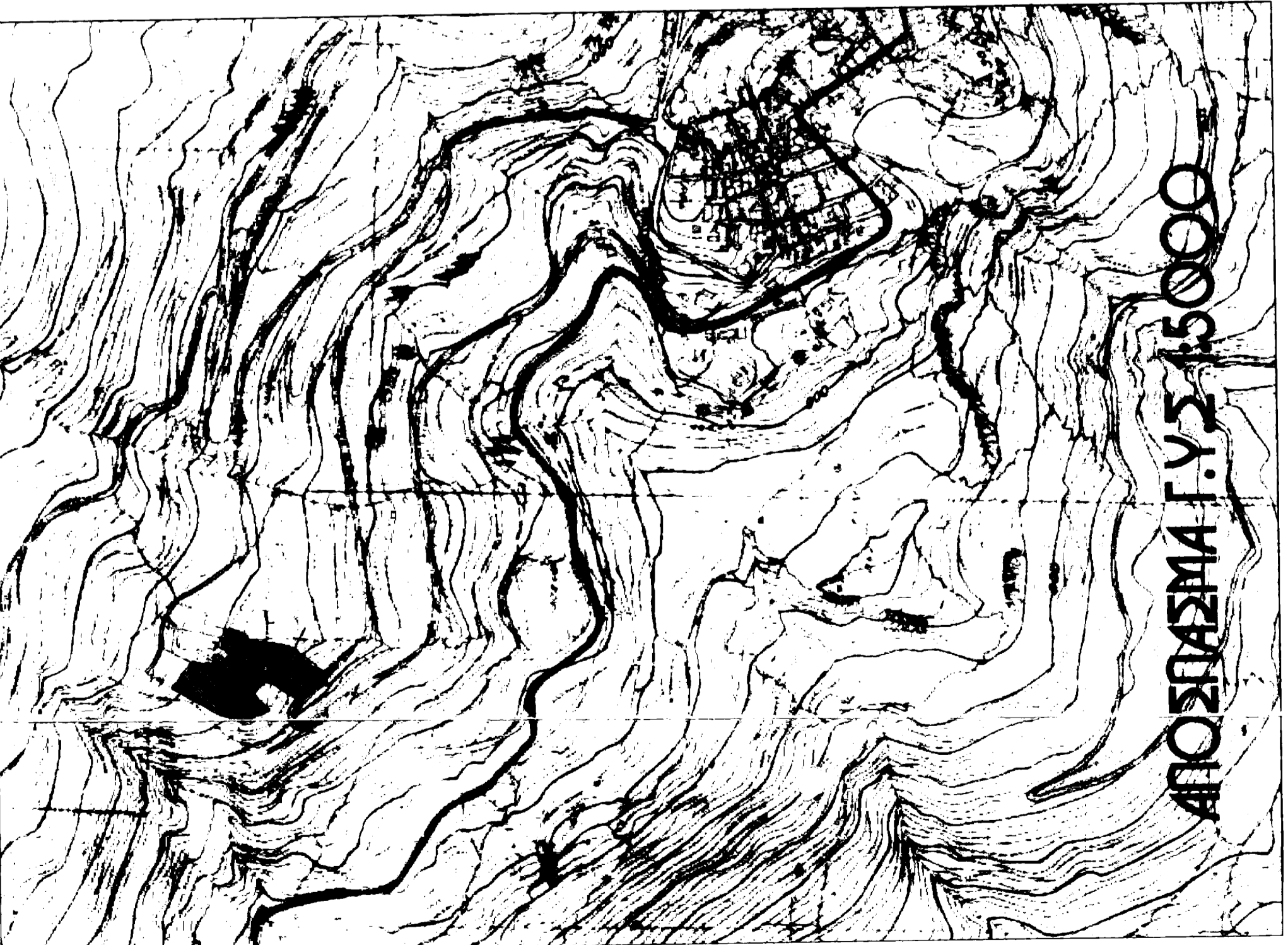

**ΑΠΟΣΤΑΣΜΑ Γ.Υ.Σ. 15000**