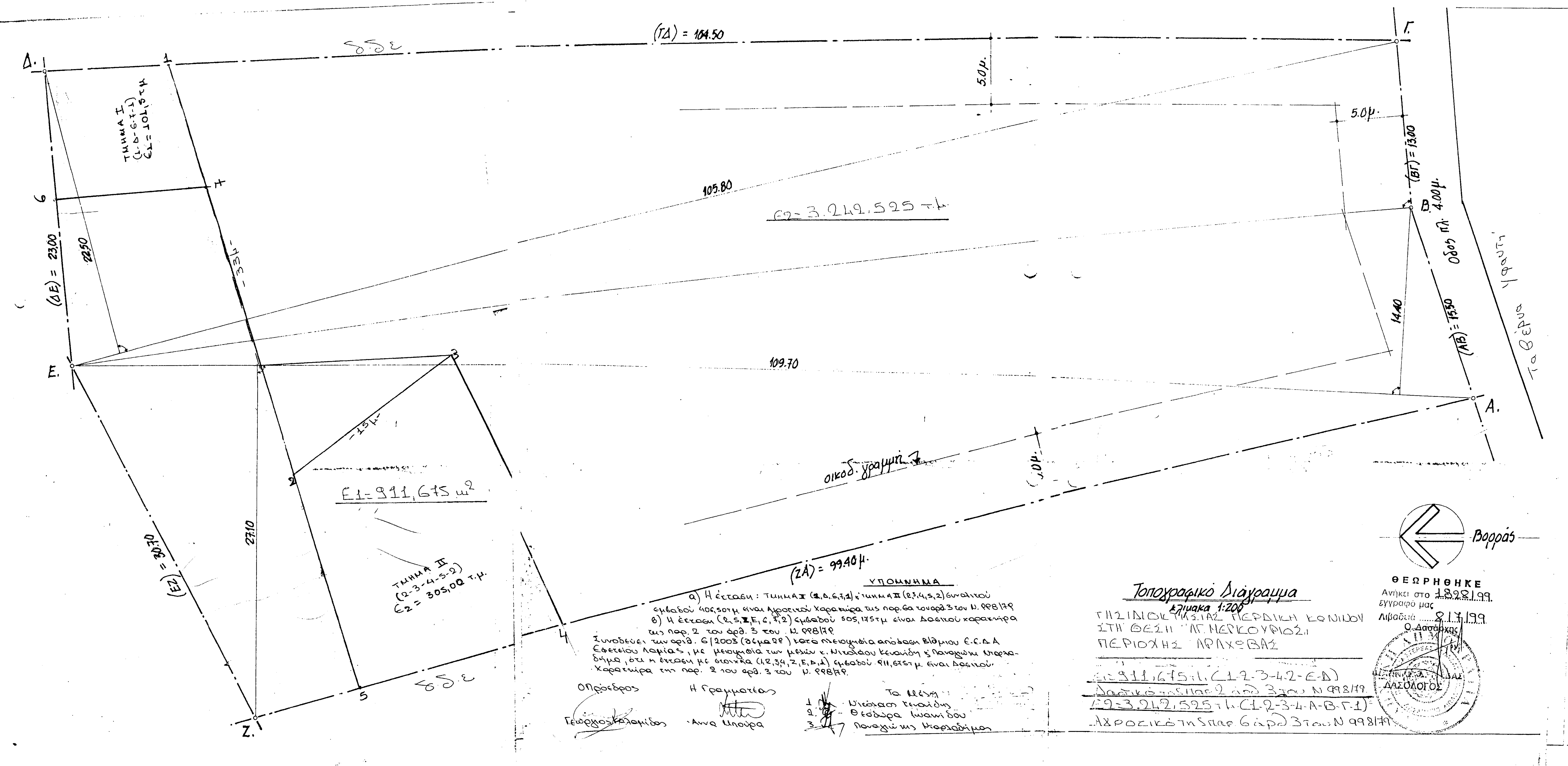

ΥΠΟΜΝΗΜΑ

α) Η έκταση: ΤΜΗΜΑ Ι (1,Δ,6,7,1) κ ΤΜΗΜΑ ΙΙ (2,3,4,5,2) συνολικού εμβαδού 406,50 τμ είναι Αγροτικού χαρακτήρα της παρ. 6α του αρθ. 3 του Ν. 998/79

β) Η έκταση (2,5,Ζ,Ε,6,7,2) εμβαδού 505,175 τμ είναι Δασικού χαρακτήρα της παρ. 2 του άρθ. 3 του Ν. 998/79.

Συνοδεύει την αριθ. 6/2003 (θέμα 2ο) κατά πλειοψηφία απόφαση Β/θμιου Ε.Ε.Δ.Α Εφετείου Λαμίας, με μειοψηφία των μελών κ. Νικολάου Κεναίδη κ Παναγιώτη Μπαρλαδήμα, ότι η έκταση με στοιχεία (1,2,3,4,Ζ,Ε,Δ,1) εμβαδού 911,675 τμ. είναι Δασικού χαρακτήρα της παρ. 2 του άρθ. 3 του Ν. 998/79.

Ο Πρόεδρος
Γεώργιος Καλαμίδας

Η Γραμματέας
Άννα Μπούρα

Τα Μέλη
1. Νικόλαος Κεναίδης
2. Θεοδώρα Ιωαννίδου
3. Παναγιώτης Μπαρλαδήμας

Τοπογραφικό Διάγραμμα

κλίμακα 1:200

ΤΗΣ ΙΔΙΟΚΤΗΣΙΑΣ ΠΕΡΔΙΚΗ ΚΩΝ/ΝΟΥ
ΣΤΗ ΘΕΣΗ "ΑΓ. ΜΕΡΚΟΥΡΙΟΣ"
ΠΕΡΙΟΧΗΣ ΑΡΑΧΩΒΑΣ

Ε1=911,675 τ.μ. (1-2-3-4-Ζ-Ε-Δ)
Δασικό της παρ 2 άρθ 3 του Ν 998/79.
Ε2=3.242,525 τ.μ. (1-2-3-4-Α-Β-Γ-1)
Αγροτικό της παρ 6 άρθ 3 του Ν 998/79.

ΘΕΩΡΗΘΗΚΕ
Ανήκει στο 1828/99 έγγραφό μας
Λιβαδειά 8.1.7.1.99
Ο Δασάρχης
ΔΑΣΟΛΟΓΟΣ

Εμβαδόν οικοπέδου (ΑΒΓΔΕΖΑ): Ε =

$$\frac{109.70\times 27.10}{2} + \frac{109.70\times 14.40}{2} + \frac{105.80\times 13.0}{2} + \frac{105.80\times 22.50}{2} =$$

$$= 1486.4 + 789.85 + 687.7 + 1190.25 = 4.154.20\ \mu^2$$

Δήλωση ιδιοκτήτου:

Τα όρια του εικονιζόμενου οικοπέδου ΑΒΓΔΕΖΑ υποδείχθησαν στον μηχανικό από τον υπογράφοντα συνιδιοκτήτη κο Περδίκη και είναι ορθά.

ο δηλών

Δήλωση νόμου # 651/77:

Ο υπογραφόμενος αρχιτέκτων Νίκος Παγκαλής δηλώνω υπεύθυνα ότι το με τα στοιχεία ΑΒΓΔΕΖΑ οικόπεδο εμβαδού Ε = 4,154.2μ² ιδιοκτησίας Κων. Περδίκη κ Μαργ. Σαραντίτη βρίσκεται σε εκτός σχεδίου περιοχή των Καλυβίων Αράχωβης κ είναι άρτιο κ οικοδομήσιμο

ο δηλών

ΝΙΚΟΣ Κ. ΠΑΓΚΑΛ
ΔΙΠΛΩΜ. ΑΡΧΙΤΕΚΤΩΝ ΜΗΧΑΝ
PRATT INSTITUTE ΝΕΑΣ ΥΟΡΚΗΣ (U
CARNEGIE MELLON UNIV. ΠΙΤΣΜΠ
ΜΕΛΟΣ Τ.Ε.Ε. ΑΡΙΘΜΟΣ ΜΗΤΡΩΟΥ
ΠΗΛΕΩΣ 8 - 145 62 ΚΗΦΙΣΙΑ - ΤΗΛ. 80

ΤΟΠΟΓΡΑΦΙΚΟ ΔΙΑΓΡΑΜΜΑ κλ. 1:200

Ιδιοκτησία: Περδίκης Κων. κ Σαραντίτη Μαργαρίτα

Θέση: Αγ. Μερκούριος, Καλύβια Αράχωβας

Αρχιτέκτων/Μηχανικός:
Ν. Παγκαλής
Αθήνα, Δεκέμβριος 98.

ΝΙΚΟΣ Κ. ΠΑΓΚΑΛΗΣ
ΔΙΠΛΩΜ. ΑΡΧΙΤΕΚΤΩΝ ΜΗΧΑΝΙΚΟ
PRATT INSTITUTE ΝΕΑΣ ΥΟΡΚΗΣ (U.S.A
CARNEGIE MELLON UNIV. ΠΙΤΣΜΠ
ΜΕΛΟΣ Τ.Ε.Ε. ΑΡΙΘΜΟΣ ΜΗΤΡΩΟΥ 5528
ΠΗΛΕΩΣ 8 - 145 62 ΚΗΦΙΣΙΑ - ΤΗΛ. 80 14 5