

**1. ΕΜΒΛΑΔΟΝ ΟΙΚΟΠΕΔΟΥ**

Ε (ΑΒΓ ΔΕΖΗΘΙΑ) = 4017,39 τ.μ.

**2. ΟΡΟΙ ΔΟΜΗΣΗΣ**

Φ.Ε.Κ. 538 Δ/17-10-78  
 ΑΡΤΙΟΤΗΤΑ Ε=4000 Π=45 Β=50  
 ΔΟΜΗΣΗ = 200Η (Ε-4000) Χ 0.02  
 ΚΑΛΥΨΗ = >>>  
 Ηmax = 4.00μ. (για μονοορόφες οικ.) - 7.50μ. (για 2οροφες)  
 ΟΡΟΦΟΙ = 2  
 Η στεγής = 1.20μ.  
 Απόσταση Δ = 15.00μ.

**3. ΔΗΛΩΣΗ ΥΠΟΤΗΧΗΣ ΟΡΙΩΝ**

Δηλώνουμε υπεύθυνως ότι τα όρια τα οποία έχουμε υλοποιήσει στο υπό τα στοιχεία (ΑΒΓ ΔΕΖΗΘΙΑ) οικοπέδο το οποίο ευρισκείται στην θέση ΜΕΣΟΒΟΥΝΙ η ΡΟΔΙΝΟ ΣΦΑΙΛΙΔΑΙΟΥ ΠΑΡΝΑΣΙΟΥ είναι ορθά. - Επίσης έχουμε το νόμιμο δικαίωμα να ζητήσουμε την έκδοση αδείας δύο 2οροφών κατοικιών με υπογεία. - Από το οικοπέδο δεν διεκζητείται καλυψία υψηλής τάσης Δ.Ε.Η. και ούτε ευρισκείται πλάσιον ρεμάτος.

ΜΑΡΤΙΟΣ 1998  
 ΟΙ ΙΔΙΟΚΤΗΤΕΣ

*(Signature)*

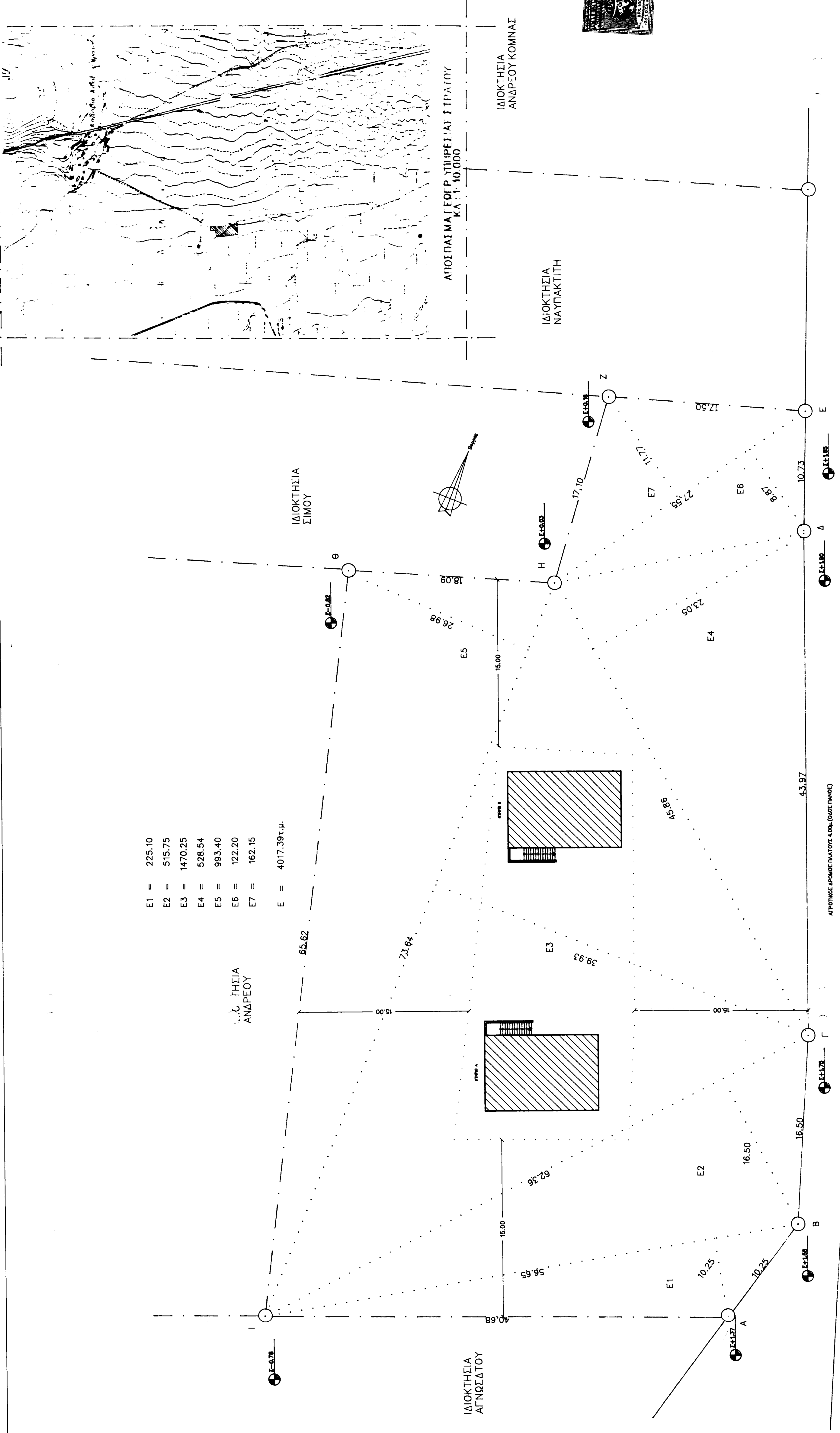

E1	=	225.10
E2	=	515.75
E3	=	1470.25
E4	=	528.54
E5	=	993.40
E6	=	122.20
E7	=	162.15
E	=	4017.39 τ.μ.

ΕΡΓΟΔΟΤΗΣ:	<b>ΚΩΝ. ΤΖΑΝΝΗΣ - ΙΩΑΝ. ΚΑΝΔΑΝΟΛΩΝ</b>
ΕΡΓΟ:	<b>2 ΔΙΟΡΟΦΕΣ ΕΞΟΧΙΚΕΣ ΚΑΤΟΙΚΙΕΣ</b>
ΘΕΣΗ:	<b>ΡΟΔΙΝΟ ΣΦΑΙΛΙΔΑΙΟΥ ΠΑΡΝΑΣΙΟΥ ΑΡΑΧΩΒΑ - Ν.ΒΟΙΩΤΙΑΣ</b>
ΜΕΛΕΤΗΤΗΣ:	<b>ΚΩΝ/ΝΟΣ ΤΖΑΝΝΗΣ - ΑΡΧΙΤΕΚΤΩΝ</b>
ΘΕΜΑ ΣΧΕΔΙΟΥ:	<b>ΤΟΠΟΓΡΑΦΙΚΟ ΔΙΑΓΡΑΜΜΑ</b>
ΑΡΙΘΜΟΣ ΣΧΕΔΙΟΥ:	<b>A-1</b>
ΚΛΙΜΑΚΑ:	1:200
ΧΡΟΝΟΣ ΜΕΛΕΤΗΣ:	ΜΑΡΤΙΟΣ 1998
ΣΦΡΑΓΙΔΑ:	<i>(Professional Seal)</i>
ΚΩΝΣΤΑΝΤΙΝΟΣ Α. ΤΖΑΝΝΗΣ	ΑΡΧΙΤΕΚΤΟΝΙΚΟΣ ΜΕΛΕΤΗΤΗΣ
ΑΠΛΗΡΩΣΗ ΑΡΧΙΤΕΚΤΟΝΙΚΩΝ ΑΔΕΙΩΝ	ΑΡΧΙΤΕΚΤΟΝΙΚΟ ΕΓΚΛΗΜΑ
ΜΕΛΟΣ ΤΗΣ ΑΡΧΙΤΕΚΤΟΝΙΚΗΣ ΕΤΑΙΡΕΙΑΣ	ΑΡΧΙΤΕΚΤΟΝΙΚΟ ΕΓΚΛΗΜΑ
ΑΔΕΙΑ ΠΡΑΚΤΗ 1-4Ε	ΜΑΡΤΙΟΣ - ΤΗΛ. 993188