

ΥΠΟΜΝΗΜΑ

ΕΝΔΟΜΕΤΡΕΣ ΟΙΚΟΔΟΟΥ ΙΔΙΟΚΤΗΣΙΑΣ ΚΑΗΡ. ΜΑΥΡΟΠΟΥΛΟΥ ΣΤΗΝ ΠΕΡΙΟΧΗ ΚΑΤΩ ΠΡΟΝΤΟΛΗ ΑΡΑΧΩΒΑΣ ΒΟΙΩΤΙΑΣ.

Ε(1-2-3...32-33-1) = ( 8.804,27.00) X 32.30/2 = 545.87  
 (18.30+12.50) X 53.30/2 = 820.82  
 (18.30+18.00) X 80.00/2 = 869.00  
 (16.50+5.30) X 78.50/2 = 855.65  
 ( 7.00 X 28.00) / 2 = 91.00  
 (11.50+30.00) X 79.00/2 = 1639.25  
 (10.80 X 31.20) / 2 = 169.68  
 (39.50+9.80) X 86.80/2 = 2157.80  
 (60.50 X 8.80) / 2 = 268.20  
 (13.20 X 42.70) / 2 = 281.82  
 (38.80 X 13.10) / 2 = 254.14  
 (15.00+12.40) X 36.50/2 = 500.05  
 ( 1.40+11.20) X 17.00/2 = 107.10  
 ( 2.00+8.90) X 14.50/2 = 86.32  
 (33.00+13.50) X 14.50/2 = 283.88  
 (29.00 X 4.50) / 2 = 65.25  
 (12.70+12.70) X 21.00/2 = 268.70  
 (29.00+18.80) X 48.50/2 = 1110.65

ΣΥΝΟΛΟ

11549.45 Μ2

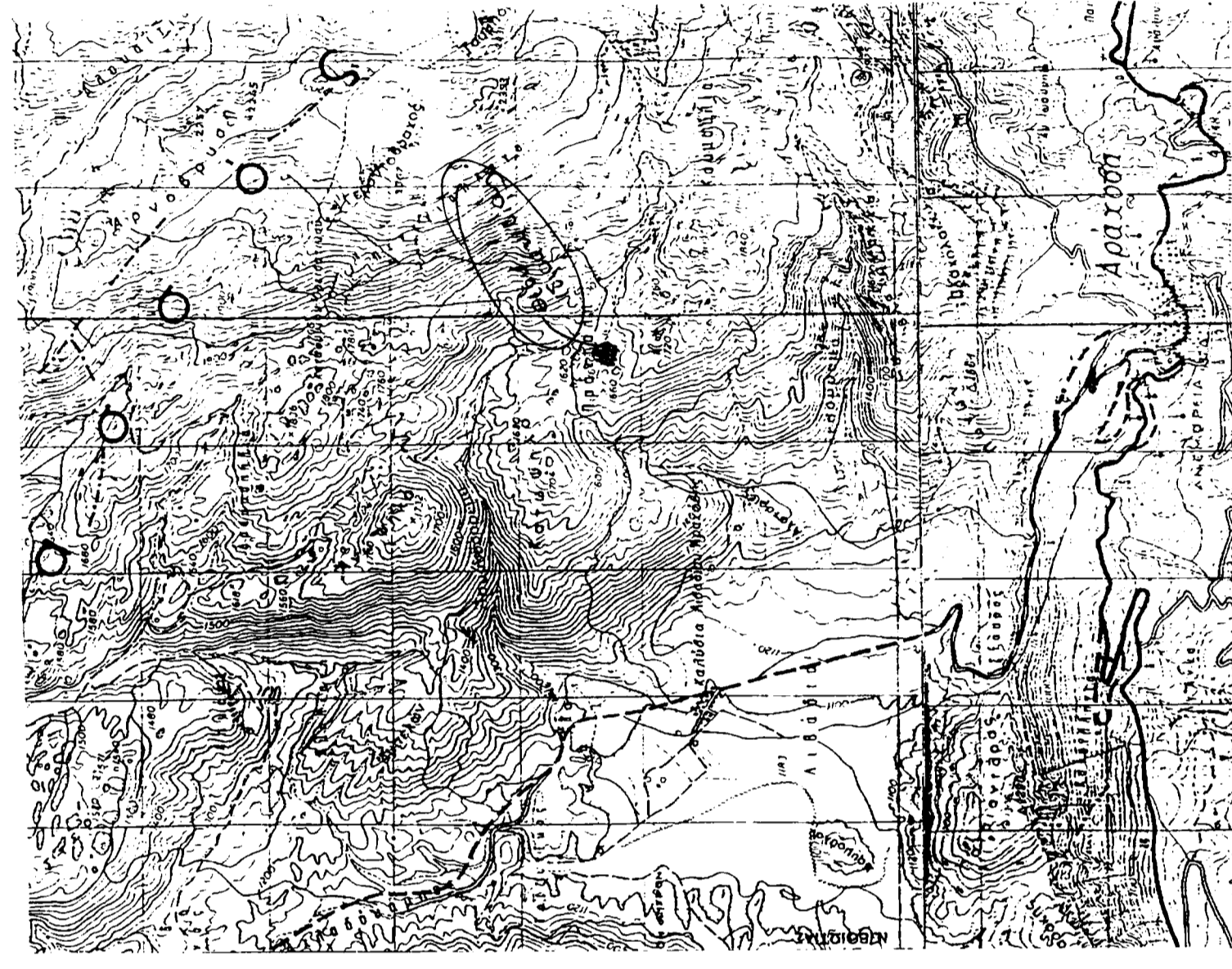

ΟΔΟΓΡΟΙΚΟ ΣΧΗΜΑΤΙΣΜΑ  
ΚΛΙΜΑΚΑ 1:50000

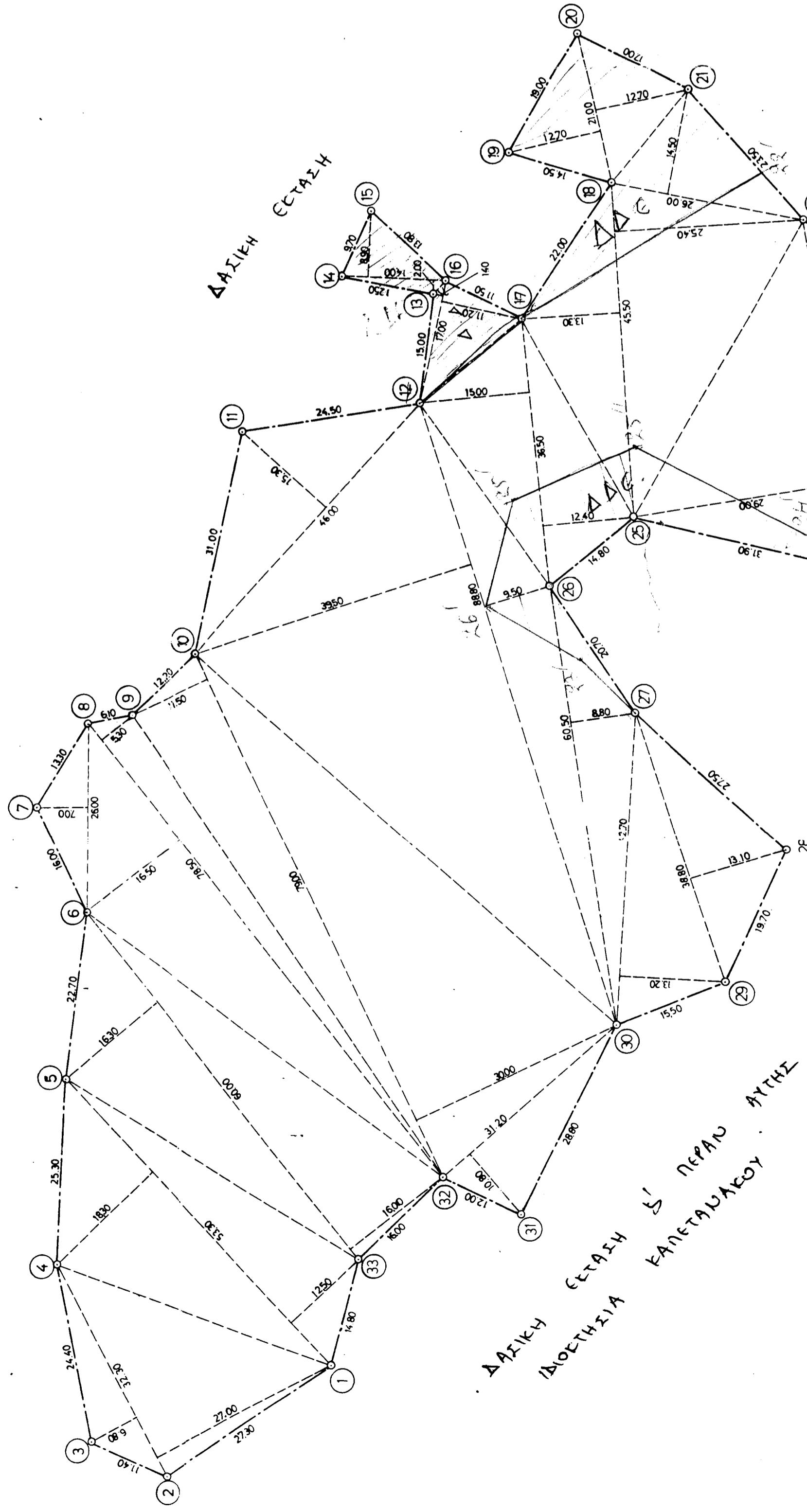

Το μήκος της μετρηθείσας γραμμής 1-2-3-4-5-6-7-8-9-10-11-12-13-14-15-16-17-18-19-20-21-22-23-24-25-26-27-28-29-30-31-32-33-1 = 10.813.051 m ως ορθογώνιο, λόγω της ύψους 6 m από το έδαφος. Το μήκος της μετρηθείσας γραμμής 1-2-3-4-5-6-7-8-9-10-11-12-13-14-15-16-17-18-19-20-21-22-1-1 = 1.336.410 m ως ορθογώνιο, λόγω της ύψους 6 m από το έδαφος. Η μετρήσιμη έκταση της μετρηθείσας περιοχής είναι 11549.45 Μ2. 9/6/98

ΙΔΙΟΚΤΗΣΙΑ: ΑΡΑΧΩΒΑΣ ΡΕΦΑ Β', ΤΣΙΓΑΛΑΧΗ-ΞΕΚΑΛΑΧΗ Δ' / ΕΡΓΟ: ΙΣΘΥΙΟΥ Π. ΜΑΥΡΟΠΟΥΛΟΥ  
 ΘΕΣΗ: ΑΡΑΧΩΒΑ - ΒΟΙΩΤΙΑΣ (ΕΓΓΟΣ ΣΧΕΔΙΟΥ)

ΘΕΣΗ: ΚΑΤΩ ΠΡΟΝΤΟΛΗ

ΤΟΠΟΓΡΑΦΙΚΟ ΔΙΑΓΡΑΜΜΑ

A

ΚΛΙΜΑΚΑ  
1:500

ΜΑΝΙΑ ΔΕΛΦΑΚΟΥ - ΖΩΝΤΑ  
 ΔΕΛΦΑΚΟΥ  
 ΑΡΧΙΤΕΚΤΟΝΙΚΟ ΕΡΓΟ  
 ΚΑΤΩ ΠΡΟΝΤΟΛΗ ΑΡΑΧΩΒΑΣ ΒΟΙΩΤΙΑΣ  
 1103  
 27/08/25  
 ΚΑΛΕΣΤΕΡΗ ΕΡΜΙΝΙΑ  
 1103 1113  
 ΚΑΡΕΛΑΣ

ΣΕΠΤΕΜΒΡΙΟΣ 1996