

**ΠΙΝΑΚΑΣ ΣΥΝΤΕΤΑΙΜΕΝΩΝ ΚΟΡΥΦΩΝ ΟΡΙΩΝ.  
ΣΥΣΤΗΜΑ ΑΝΑΦΟΡΑΣ : ΕΓΣΑ 87**

1: X = 393431.5670 Y = 4262633.2222	22: X = 393578.4976 Y = 4262100.1044
2: X = 393470.0697 Y = 4262623.0981	23: X = 393532.9094 Y = 4262109.8613
3: X = 393518.5293 Y = 4262613.0945	24: X = 393494.4323 Y = 4262113.4036
4: X = 393551.8548 Y = 4262606.1558	25: X = 393450.1180 Y = 4262123.0157
5: X = 393585.8135 Y = 4262598.8874	26: X = 393386.4814 Y = 4262141.9853
6: X = 393595.1920 Y = 4262601.4974	27: X = 393379.3814 Y = 4262147.1553
7: X = 393715.3490 Y = 4262616.5750	28: X = 393350.4834 Y = 4262157.7553
8: X = 393722.1987 Y = 4262614.6380	29: X = 393349.7716 Y = 4262193.4850
9: X = 393759.2162 Y = 4262623.8100	30: X = 393346.9353 Y = 4262219.6209
10: X = 393766.8363 Y = 4262597.3131	31: X = 393343.7719 Y = 4262244.2862
11: X = 393740.9588 Y = 4262626.7456	32: X = 393338.0993 Y = 4262266.3286
12: X = 393719.7841 Y = 4262457.0213	33: X = 393337.7842 Y = 4262305.0601
13: X = 393704.4638 Y = 4262381.1375	34: X = 393340.2976 Y = 4262339.5881
14: X = 393684.3091 Y = 4262303.1125	35: X = 393346.9156 Y = 4262351.3156
15: X = 393676.2787 Y = 4262262.9744	36: X = 393355.1092 Y = 4262376.1154
16: X = 393676.2554 Y = 4262216.7201	37: X = 393362.5516 Y = 4262404.2716
17: X = 393667.5389 Y = 4262177.4382	38: X = 393400.1986 Y = 4262424.1097
18: X = 393671.0626 Y = 4262123.6210	39: X = 393408.4083 Y = 4262443.3550
19: X = 393668.5516 Y = 4262095.2962	40: X = 393409.7452 Y = 4262465.9456
20: X = 393649.9609 Y = 4262087.3971	41: X = 393411.1660 Y = 4262483.7660
21: X = 393616.3666 Y = 4262090.1446	42: X = 393415.3685 Y = 4262570.9588

Α/Α	ΟΝΟΜΑΤΕΠΩΝΥΜΟ	ΕΜΒΛΑΘΟΝ	Α/Α
1	ΠΕΤΡΟΥ ΛΟΥΚΑΣ	E1=3662.70 μ2	1
2	ΔΕΛΗΣ ΚΩΝ. του Γ.	E2=1391.03 μ2	2
3	ΔΕΛΗΣ ΛΟΥΚΑΣ του Ιωάννου	E3=8011.05 μ2	3
4A	ΛΟΥΚΑΣ ΚΟΝΙΤΣΙΩΤΗ του Κων	E4A=5038.19 μ2	4A
4B	ΛΟΥΚΑΣ ΚΟΝΙΤΣΙΩΤΗ του Ιωάν	E4B=3161.57 μ2	4B
4Γ	ΠΑΝΑΓ. ΚΟΝΙΤΣΙΩΤΗ του Ιωάν	E4Γ=3152.11 μ2	4Γ
5	ΦΑΓΓΡΕΖΟΣ-ΚΟΡΤΙΟΣ	E5=5926.29 μ2	5
6	ΚΑΚΟΤΙΑΝΝΟΣ ΓΕΩΡΓΙΟΣ του Αναστ	E6=6655.94 μ2	6
7	ΦΑΓΓΡΕΖΟΣ ΑΘΑΝ. του Ιωάν	E7=3108.48 μ2	7
8	ΔΕΛΗΣ ΗΛΙΑΣ του Σπυρ.	E8=8837.78 μ2	8
9	ΛΥΜΠΕΡΗΣ ΙΩΑΝ. του Νικ.	E9=3153.67 μ2	9
10	ΣΤΑΜΟΥ ΣΟΦΙΑ	E10=6048.15 μ2	10
11	ΑΛΕΞΑΝΔΡΑ ΕΥΦΥΜΙΟΥ	E11=7208.17 μ2	11
12	ΔΕΛΙΟΣ ΔΗΜΟΣ	E12=6479.85 μ2	12
13	ΑΓΓΕΛΗ ΖΩΗ Χίρσα Ιωάννη	E13=6249.44 μ2	13
14	ΠΕΤΡΟΥ ΛΟΥΚΑΣ	E14=8700.29 μ2	14
15	ΚΟΝΔΟΥΛΗΣ ΓΕΩΡΓΙΟΣ του Ιωάννου	E15=8445.90 μ2	15
16	ΣΤΟΥΡΝΑΡΑΣ ΓΕΩΡΓΙΟΣ του Παύλ.	E16=7907.03 μ2	16
25	ΚΑΡΟΥΖΟΥ ΕΥΦΡΟΣΥΝΗ	E25=7937.80 μ2	25
26	ΔΕΡΒΕΝΑΓΑ ΜΑΡΙΑ Χίρσα Αρσιστοπούλου	E26=1339.35 μ2	26
29	ΚΑΡΟΥΖΟΥ ΕΥΦΡΟΣΥΝΗ	E29=400.47 μ2	29
30	ΚΑΚΟΤΙΑΝΝΟΣ ΔΙΑΜΑΝΤΗΣ	E31=4070.75 μ2	30
31	ΣΚΟΥΖΑΚΗΣ ΛΑΜΠΡΟΣ	E31=4405.34 μ2	31
32	ΠΑΠΑΒΑΣΙΛΕΙΟΥ ΒΑΣΙΛΗΣ	E32=4088.77 μ2	32
33	ΔΕΛΗΣ ΧΡΗΣΤΟΣ του Αθηνάου	E34A=4374.42 μ2	33
34A	ΠΑΠΑΝΙΚΟΛΑΟΥ ΔΟΝΥΣΙΑ του Λούκα	E34A=5699.72 μ2	34A
34B	ΔΟΥΛΑΚΑ ΒΑΣΙΛΙΚΗ του Ελισαβίου	E34B=5731.31 μ2	34B
36	ΠΡΑΓΙΑΝΝΗ ΙΩΑΝΝΗ του Παύλ.	E36=8029.02 μ2	36
37	ΣΟΥΛΙΟΣ ΣΤΥΛΙΑΝΟΣ του Αποστ.	E37=5295.10 μ2	37
38	ΔΕΡΒΕΝΑΓΑ ΜΑΡΙΑ Χίρσα Αρσιστοπούλου	E38=6260.34 μ2	38
39	ΔΕΡΒΕΝΑΓΑ ΜΑΡΙΑ Χίρσα Αρσιστοπούλου	E39=3153.67 μ2	39

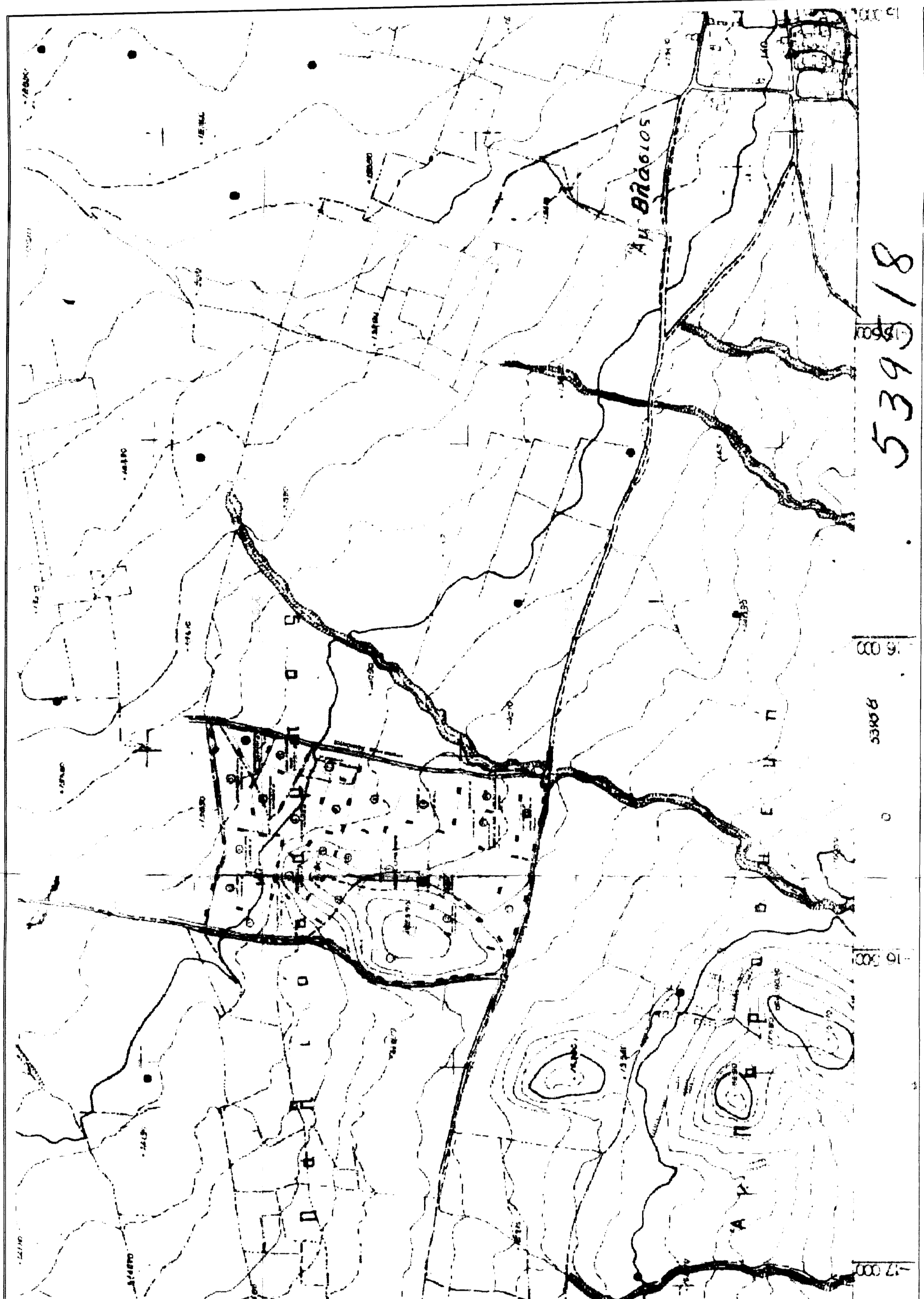

ΑΠΟΣΠΑΣΜΑ ΧΑΡΤΟΥ Γ.Υ.Σ  
ΚΛΙΜΑΚΑ 1/5000



ΑΠΟΣΠΑΣΜΑ ΟΡΘΟΦΩΤΟΧΑΡΤΟΥ  
ΚΛΙΜΑΚΑ 1/2000



**ΤΟΠΟΓΡΑΦΙΚΗ ΑΠΟΤΥΠΩΣΗ**  
ΔΗΜΟΣ ΔΑΥΛΕΙΑΣ  
**ΙΔΙΟΚΤΗΤΗΣ**  
ΣΥΝΗΜΜΕΝΑ ΑΝΑΛΥΤΙΚΟΣ ΠΙΝΑΚΑΣ ΙΔΙΟΚΤΗΣΗΩΝ

DWG: EFD TOP XXXX DER: A 00001  
SCALE: 1:1000

Στοιχεία Ιδιοκτησίας: (1-2-3-4-5-6-7-8-9-10-11-12-13-14-15-16-17-18-19-20-21-22-23-24-25-26-27-28-29-30-31-32-33-34-35-36-37-38-39).....42-1)

Ε=164.378,87 μ<sup>2</sup>  
**ΑΓΡΟΤΕΜΑΧΙΟ**  
ΒΑΡΚΟ - ΣΙΔΕΡΗ  
του ΔΗΜΟΥ ΔΑΥΛΕΙΑΣ - ΒΟΙΩΤΙΑΣ

Υπομνημα  
Α. ΟΥΔΕΝ ΡΕΜΑ Η ΡΕΥΜΑ ΥΨΗΛΗΣ ΤΑΞΕΩΣ ΔΙΕΡΧΕΤΑΙ ΑΠΟ ΤΟ ΠΑΡΟΝ ΓΗΠΕΔΟ.  
Β. ΤΑ ΟΡΙΑ ΥΠΕΛΕΙΚΘΗΣΑΝ ΑΠΟ ΤΟΝ ΙΔΙΟΚΤΗΤΗ.

Κ.Θ.Ν. Λ. ΜΠΙΤΟΥΝΗΣ  
ΑΡΧΙΤΕΚΤΟΝΟΣ  
ΜΕΛΟΣ Τ.Ε.Ε. Α.Α.  
ΑΥΤΟΔΙΔΑΚΤΟΣ 5-7  
τηλ 6144-91050

**ΔΕΡΒΑΣ GROUP**  
www.dervasgroup.gr  
BENG (KONS) CIVIL ENGINEERING PORTLANDCOTON - UNITED KINGDOM  
ΜΕΣΣΙΝΙΑ - ΚΟΥΦΟΒΑΡΔΑΚΑ - ΠΕΤΡΑΡΕΙΕ  
ΤΗΛ. 6944 - 070030 FAX: 2210 - 34392

ΑΡΧΙΚΟ