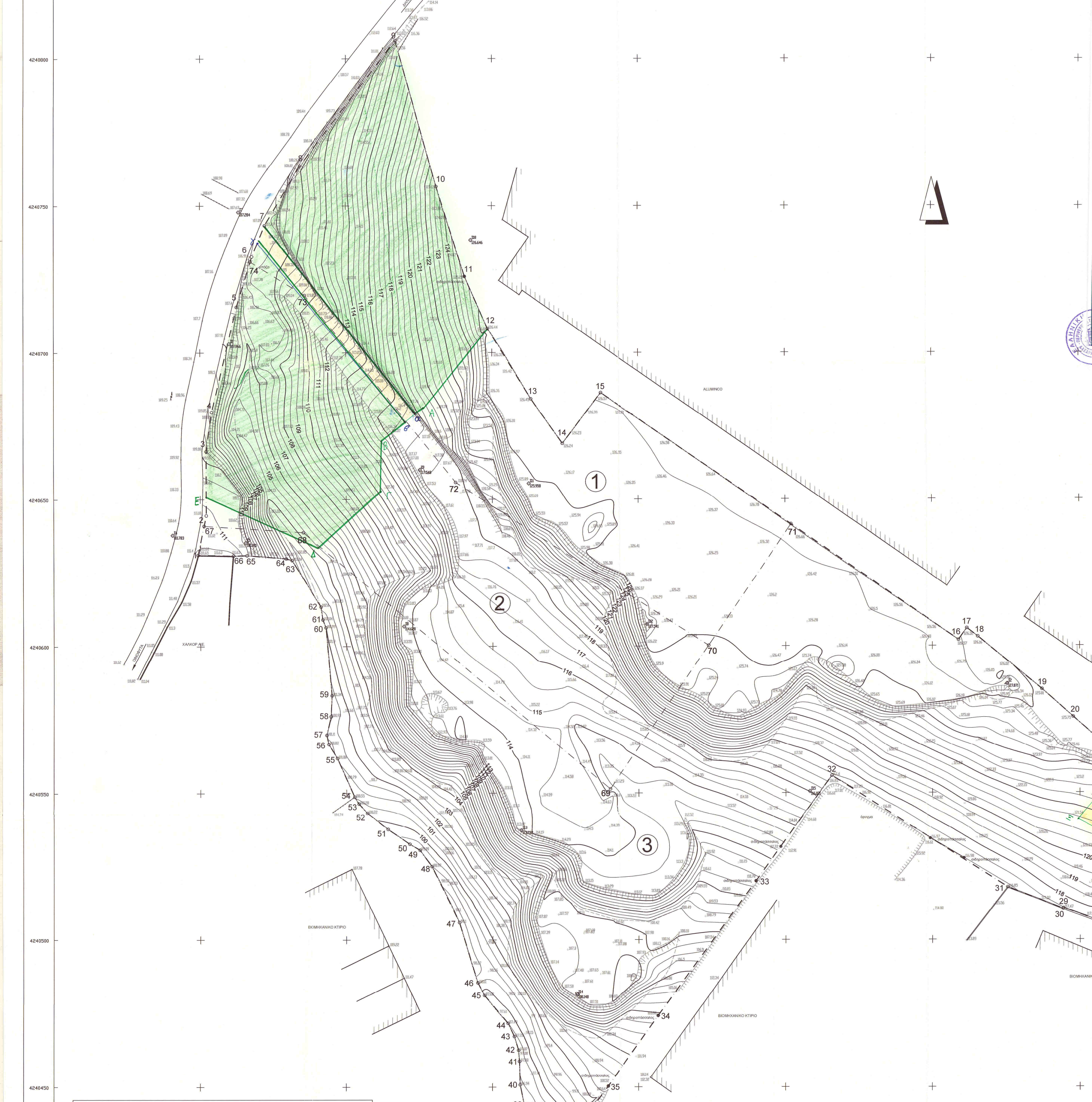

Σημείο 9 : X=469116.913 Y=4240806.112 ΜΗΚΟΣ 9-10 = 51,58 μ.
Σημείο 10: X=469130.975 Y=4240756.486 ΜΗΚΟΣ 10-11 = 32,04 μ.
Σημείο 11: X=469140.621 Y=4240725.934 ΜΗΚΟΣ 11-12 = 19,35 μ.
Σημείο 12: X=469148.468 Y=4240708.245 ΜΗΚΟΣ 12- A = 34,93 μ.
Σημείο A : X=469126.284 Y=4240681.269 ΜΗΚΟΣ A-α = 3,24 μ.
Σημείο α : X=469123.743 Y=4240679.254 ΜΗΚΟΣ α-7 = 82,26 μ.
Σημείο 7 : X=469072.133 Y=4240743.312 ΜΗΚΟΣ 7- Ζ = 5,58 μ.
Σημείο Ζ : X=469075.005 Y=4240748.102 ΜΗΚΟΣ Ζ - 8 = 18,03 μ.
Σημείο 8 : X=469084.275 Y=4240763.566 ΜΗΚΟΣ 8 - 9 = 53.62 μ.

ΤΜΗΜΑ Δ2 (β-Β-Γ-Δ-Ε-3-4-5-6-γ-β) ΕΜΒΑΔΟΥ 4.154,38 τ.μ.

Σημείο β : X=469119.825 Y=4240676.147 ΜΗΚΟΣ β-Β = 10,15 μ.
Σημείο Β : X=469111.870 Y=4240669.838 ΜΗΚΟΣ Β -Γ = 17,17 μ.
Σημείο Γ : X=469111.585 Y=4240652.670 ΜΗΚΟΣ Γ -Δ = 28,67 μ.
Σημείο Δ : X=469090.172 Y=4240633.610 ΜΗΚΟΣ Δ-Ε = 41,95 μ.
Σημείο Ε : X=469052.039 Y=4240651.093 ΜΗΚΟΣ Ε-3 = 15,27 μ.
Σημείο 3 : X=469052.051 Y=4240666.365 ΜΗΚΟΣ 3 -4 = 13,45 μ.
Σημείο 4 : X=469053.945 Y=4240679.682 ΜΗΚΟΣ 4 -5 = 36,91 μ.
Σημείο 5 : X=469062.462 Y=4240715.597 ΜΗΚΟΣ 5 -6 = 17,87 μ.
Σημείο 6 : X=469067.710 Y=4240732.677 ΜΗΚΟΣ 6 -γ = 6,52 μ.
Σημείο γ : X=469070.215 Y=4240738.699 ΜΗΚΟΣ γ -β = 79,84 μ.

*Τμήμα Δ3 με στοιχεία περιμέτρου α-β-γ-7-α εμβαδού **380,06 τ.μ.** που έφερε δασικό χαρακτήρα (δάσος) και σήμερα έχει απωλέσει την δασική του μορφή λόγω νόμιμης αλλαγής χρήσης (διάνοιξη δασικού δρόμου μικρού μήκους) σύμφωνα με το υπ΄αριθμ.326/5-2-2003 έγγραφό μας.*

Σημείο α : X=469123.743 Y=4240679.254 ΜΗΚΟΣ α-β = 5,00 μ.
Σημείο β : X=469119.825 Y=4240676.147 ΜΗΚΟΣ β-γ = 79,84 μ.
Σημείο γ : X=469070.215 Y=4240738.699 ΜΗΚΟΣ γ -7 = 5,00 μ.
Σημείο 7 : X=469072.133 Y=4240743.312 ΜΗΚΟΣ 7- α = 82,26 μ.

*Τμήμα Ε με στοιχεία περιμέτρου **Λ-21-22-23-24-25-26-Μ-Ν-Ξ-Λ** εμβαδού **1.607,45 τ.μ.** ως μη δασική έκταση, ανήκουσα στην παρ.3 εδάφ.ΙΙ του άρθρου 1 του Ν.3208/2003*

Σημείο Λ : X=469365.636 Y=4240559.884 ΜΗΚΟΣ Λ - 21 = 17,88 μ.
Σημείο 21: X=469379.020 Y=4240548.027 ΜΗΚΟΣ 21- 22 = 26,49 μ.

……

Σημείο 26: X=469416.009 Y=4240494.194 ΜΗΚΟΣ 26- Μ = 22,89 μ.
Σημείο Μ : X=469394.624 Y=4240502.365 ΜΗΚΟΣ Μ - Ν = 12,11 μ.
Σημείο Ν : X=469403.190 Y=4240510.926 ΜΗΚΟΣ Ν - Ξ = 61,73 μ.
Σημείο Ξ : X=469349.090 Y=4240540.665 ΜΗΚΟΣ Ξ - Λ = 25,36 μ.

*Τμήμα υπό στοιχεία περιμέτρου **12-13-14-71-16-17-...-20-Λ-Ξ-Ν-Μ-26-27-...-45-46-47-..-66-1-67-2-Ε-Δ-Γ-Β-Α-12**και εμβαδού **41.049,94 τ.μ** ως μη δασική, έκταση ανήκουσα στο πεδίο εφαρμογής του άρθρου 3 της παρ. 6 του εδαφίου (α) του Ν.998/79 όπως αυτό αντικαταστάθηκε από το άρθρο 1 του Ν. 3208/03.*

ΘΗΒΑ 14-11-2008
Η ΣΥΝΤΑΚΤΡΙΑ
ΜΑΡΓΑΡΙΤΑ ΜΑΡΙΝΟΥ
ΔΑΣΟΛΟΓΟΣ

ΔΑΣΑΡΧΕΙΟ ΘΗΒΩΝ

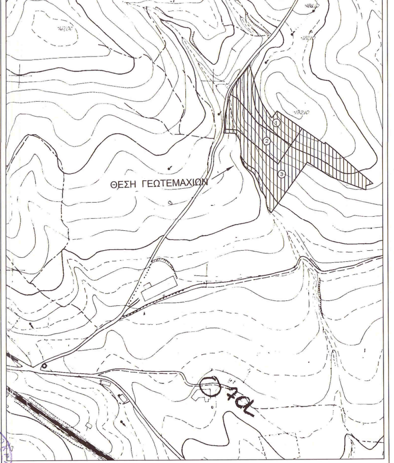

ΠΙΝΑΚΑΣ ΣΥΝΤΕΤΑΓΜΕΝΩΝ ΟΡΙΩΝ

όριο	X	Y
1	469049.200	4240631.117
2	469052.034	4240644.529
3	469052.051	4240666.365
4	469053.945	4240679.682
5	469062.462	4240715.597
6	469067.710	4240732.677
7	469072.133	4240743.312
8	469084.275	4240763.566
9	469116.913	4240806.112
10	469130.975	4240756.486
11	469140.621	4240725.934
12	469148.468	4240708.245
13	469163.300	4240684.200
14	469174.065	4240668.977
15	469187.240	4240686.289
16	469308.905	4240601.973
17	469311.741	4240605.956
18	469315.459	4240603.080
19	469337.168	4240585.126
20	469347.773	4240575.708
21	469379.020	4240548.027
22	469398.497	4240530.070
23	469413.742	4240517.592
24	469434.166	4240500.020
25	469425.860	4240497.428
26	469416.009	4240494.194
27	469416.445	4240483.845
28	469385.518	4240495.254
29	469344.407	4240510.602
30	469344.321	4240510.367
31	469325.514	4240517.753
32	469265.700	4240555.813
33	469239.746	4240519.951
34	469206.639	4240474.239
35	469189.642	4240450.294
36	469171.867	4240426.233
37	469165.966	4240432.819
38	469163.055	4240436.985
39	469160.925	4240443.833
40	469159.477	4240450.752
41	469159.242	4240458.777
42	469158.942	4240462.547
43	469157.494	4240467.217
44	469155.318	4240471.712
45	469147.207	4240481.191
46	469144.921	4240485.497
47	469138.579	4240505.870
48	469129.144	4240524.953
49	469125.035	4240530.503
50	469121.526	4240532.540
51	469114.122	4240537.600
52	469107.083	4240543.231
53	469104.197	4240546.435
54	469102.731	4240548.788
55	469096.871	4240561.908
56	469093.910	4240566.704
57	469093.238	4240569.823
58	469094.695	4240576.194
59	469094.962	4240583.265
60	469092.939	4240606.415
61	469091.885	4240609.079
62	469091.259	4240613.441
63	469081.240	4240629.310
64	469079.245	4240629.896
65	469065.825	4240630.963
66	469061.221	4240630.850
67	469051.279	4240640.958
68	469085.147	4240638.759
69	469190.253	4240551.366
70	469223.723	4240600.200
71	469251.972	4240641.429
72	469137.447	4240655.761
73	469085.758	4240719.551
74	469067.166	4240730.907

ΠΙΝΑΚΑΣ ΔΙΑΣΤΑΣΕΩΝ

ΠΛΕΥΡΑ	ΜΗΚΟΣ (m)
1-2	13.71
2-3	21.84
3-4	13.45
4-5	36.91
5-6	17.87
6-7	11.52
7-8	23.61
8-9	53.62
9-10	51.58
10-11	32.04
11-12	19.35
12-13	28.25
13-14	18.64
14-15	21.76
15-16	148.03
16-17	4.89
17-18	4.70
18-19	28.17
19-20	14.18
20-21	41.74
21-22	26.49
22-23	19.70
23-24	26.94
24-25	8.70
25-26	10.37
26-27	10.36
27-28	32.96
28-29	43.88
29-30	0.25
30-31	20.20
31-32	70.90
32-33	44.27
33-34	56.44
34-35	29.36
35-36	29.91
36-37	8.84
37-38	5.08
38-39	7.17
39-40	7.07
40-41	8.03
41-42	3.78
42-43	4.89
43-44	4.90
44-45	12.48
45-46	4.88
46-47	21.34
47-48	21.29
48-49	6.91
49-50	4.06
50-51	8.97
51-52	9.01
52-53	4.31
53-54	2.77
54-55	14.37
55-56	5.64
56-57	3.19
57-58	6.54
58-59	7.08
59-60	23.24
60-61	2.86
61-62	4.41
62-63	18.77
63-64	2.08
64-65	13.46
65-66	4.61
67-68	33.94
68-69	136.69
69-70	59.20
70-71	49.98
70-72	102.62
72-73	82.10
73-74	21.79

ΤΟΠΟΓΡΑΦΙΚΟ ΔΙΑΓΡΑΜΜΑ

ΓΕΩΤΕΜΑΧΙΩΝ

ΘΕΣΗ : "ΜΕΓΑΛΗ ΡΑΧΗ" Κτηματικής Περιφέρειας Οινοφύτων Ν. Βοιωτίας

Θεωρήθηκε
και προσαρτάται
στο υπ. αριθμ. 6017/2-12-08
έγγραφό μας.
Θήβα 2-12-08
Ο Δασάρχης
Σάββας Κατσιάνης
Δασολόγος

ΙΔΙΟΚΤΗΣΙΕΣ: Ως ο συνημμένος κτηματολογικός πίνακας

ΕΜΒΑΔΑ :

Ε1 κατά τίτλο : = 11036.00 τ.μ.
Ε1 από παρούσα καταμέτρηση : (6-7-...-15-71-70-72-73-74-6) = 10955.30 τ.μ.
Ε2 κατά τίτλο : = 11038.00 τ.μ.
Ε2 από παρούσα καταμέτρηση : (2-3-4-5-74-73-72-70-69-68-67-2) = 10835.61 τ.μ.
Ε3 κατά τίτλο : = 28135.00 τ.μ.
Ε3 από παρούσα καταμέτρηση : (1-67-68-69-70-71-16-...66-1) = 27222.71 τ.μ.
Ε4 : (14'-15-71-71'-14') = 1092.62 τ.μ.
Ε5 : (71-16-17-18-19-20-20'-17'71'-71) = 1762.42 τ.μ.

ΤΡΟΠΟΣ ΥΠΟΛΟΓΙΣΜΟΥ ΕΜΒΑΔΩΝ:

Τα εμβαδά υπολογίστηκαν με βάση τις συντεταγμένες των κορυφών όπως αυτές αναγράφονται στον πίνακα συντεταγμένων και σύμφωνα με τον τύπο:

$E=1/2 * \sum_{i=1}^{n} (X_i+X_{i+1}) * (Y_i-Y_{i+1})$ όπου (n) το πλήθος των κορυφών και (i) με κυκλική σειρά οι κορυφές 1,2,3, ...

ΗΜΕΡΟΜΗΝΙΑ ΑΠΟΤΥΠΩΣΗΣ
ΦΕΒΡΟΥΑΡΙΟΣ 2007

ΚΛΙΜΑΚΑ
1 : 500

ΣΦΡΑΓΙΔΑ	ΥΠΟΓΡΑΦΗ
ΑΥΓΟΥΣΤΗΣ Ν. ΚΟΝΔΥΛΗΣ ΑΓΡΟΝΟΜΟΣ - ΤΟΠΟΓΡΑΦΟΣ ΜΗΧΑΝΙΚΟΣ ΔΙΠΛΩΜΑΤΟΥΧΟΣ Ε.Μ.Π.	

ΥΠΕΥΘΥΝΗ ΔΗΛΩΣΗ ΣΥΝΤΑΞΑΝΤΟΣ ΜΗΧΑΝΙΚΟΥ:

Ο υπογεγραμμένος Αυγουστής Κονδύλης, διπλωματούχος αγρονόμος και τοπογράφος μηχανικός δηλώνω υπεύθυνα ότι τα απεικονιζόμενα γεωτεμάχια 1, 2 και 3 έχουν τοποθετηθεί επακριβώς με δική μου ευθύνη, σύμφωνα με τις συντεταγμένες των κορυφών των ορίων τους, επί του συνημμένου αποσπάσματος του διαγράμματος Γ.Υ.Σ. κλίμακας 1:5.000 με αριθμό 6414/7 και πως τελώ εν γνώσει των συνεπειών που θα προκύψουν από την τυχόν ανακριβή τοποθέτηση αυτών επί του εν λόγω διαγράμματος Γ.Υ.Σ.

Ο Δηλών

ΑΥΓΟΥΣΤΗΣ Ν. ΚΟΝΔΥΛΗΣ
ΑΓΡΟΝΟΜΟΣ - ΤΟΠΟΓΡΑΦΟΣ ΜΗΧΑΝΙΚΟΣ

ΚΤΗΜΑΤΟΛΟΓΙΚΟΣ ΠΙΝΑΚΑΣ

ΙΔΙΟΚΤΗΣΙΑ	ΟΝΟΜΑΤΕΠΩΝΥΜΟ	ΕΙΔΟΣ ΔΙΚΑΙΩΜΑΤΟΣ	ΠΟΣΟΣΤΟ ΔΙΚΑΙΩΜΑΤΟΣ
1	ΕΛΕΝΗ ΚΑΡΑΜΑΝΗ του ΑΔΑΜΑΝΤΙΟΥ	ΨΙΛΗ ΚΥΡΙΟΤΗΤΑ	50%
	ΝΙΚΟΛΑΟΣ ΚΑΡΑΜΑΝΗΣ του ΑΔΑΜΑΝΤΙΟΥ	ΨΙΛΗ ΚΥΡΙΟΤΗΤΑ	50%
	ΑΔΑΜΑΝΤΙΟΣ ΚΑΡΑΜΑΝΗΣ του ΝΙΚΟΛΑΟΥ	ΕΠΙΚΑΡΠΙΑ	100%
2	ΖΩΗ ΚΑΡΑΜΑΝΗ του ΑΔΑΜΑΝΤΙΟΥ	ΨΙΛΗ ΚΥΡΙΟΤΗΤΑ	50%
	ΚΩΝ/ΝΟΣ ΚΑΡΑΜΑΝΗΣ του ΑΔΑΜΑΝΤΙΟΥ	ΨΙΛΗ ΚΥΡΙΟΤΗΤΑ	50%
	ΑΙΚΑΤΕΡΙΝΗ σύζ. ΑΔΑΜΑΝΤΙΟΥ ΚΑΡΑΜΑΝΗ το γένος Χρήστου Κεχαγιά	ΕΠΙΚΑΡΠΙΑ	100%
3	ΕΛΕΝΗ ΚΑΡΑΜΑΝΗ του ΑΔΑΜΑΝΤΙΟΥ	ΨΙΛΗ ΚΥΡΙΟΤΗΤΑ	25%
	ΝΙΚΟΛΑΟΣ ΚΑΡΑΜΑΝΗΣ του ΑΔΑΜΑΝΤΙΟΥ	ΨΙΛΗ ΚΥΡΙΟΤΗΤΑ	25%
	ΑΔΑΜΑΝΤΙΟΣ ΚΑΡΑΜΑΝΗΣ του ΝΙΚΟΛΑΟΥ	ΕΠΙΚΑΡΠΙΑ	50%

ΥΠΟΜΝΗΜΑ ΓΡΑΜΜΙΚΩΝ ΣΥΜΒΟΛΩΝ

— · — · — ΕΝΔΙΑΜΕΣΑ ΟΡΙΑ ΙΔΙΟΚΤΗΣΙΩΝ ΣΥΜΦΩΝΑ ΜΕ ΤΟ ΑΠΟ ΝΟΕΜΒΡΙΟ 2003 ΤΟΠΟΓΡΑΦΙΚΟ ΔΙΑΓΡΑΜΜΑ ΤΟΥ ΠΤΥΧ. ΠΟΛ. ΜΗΧ/ΚΟΥ Τ.Ε. ΔΗΜΗΤΡΙΟΥ ΗΛΙΑ ΠΟΥ ΕΙΝΑΙ ΠΡΟΣΑΡΤΗΜΕΝΟ ΣΤΑ ΥΠ' ΑΡΙΘΜ. 14.955/18-3-2004 ΚΑΙ 14979/14-5-2004 ΣΥΜΒΟΛΑΙΑ ΤΗΣ ΣΥΜΒ. ΑΘΗΝΩΝ ΑΓΑΠΗΣ ΚΑΤΖΑΚΗ-ΠΕΤΡΟΧΕΙΛΟΥ