



Παράβολο της Δ/νσεως Δασών
Εγ. Νικόλαος 14-2-1985



Ασκή Δασών Δασίσιον
Γεώργιος Ποταμιανάκης
Δασολόγος

HERA VILLAGE

ΞΕΝΟΔΟΧΕΙΑΚΟ ΣΥΓΚΡΟΤΗΜΑ

ΤΑΞΗ Α'

ΤΟΥΡΙΣΤΙΚΕΣ ΕΠΙΧΕΙΡΗΣΕΙΣ ΗΡΑ ΑΕ

ΠΛΕΥΡΑ

ΑΓ.

ΝΙΚΟΛΑΟΥ

Ε/ΒΑΘΜΙΟΣ ΕΠΙΤΡΟΠΗ ΕΠΙΛΥΣΕΩΣ
ΔΑΣΙΚΩΝ ΑΜΦΙΣΒΗΤΗΣΕΩΝ
ΕΦΕΤΕΙΟΥ ΑΝΑΤΟΛΙΚΗΣ ΚΡΗΤΗΣ

Το παρόν τοπογραφικό αποτελεί
αναπόσπαστο μέρος της
σημ. αριθμόν 6/2014

απόφασης της ΔΕΕΔΑ ΕΦΕΤΕΙΟΥ
ΑΝΑΤΟΛΙΚΗΣ ΚΡΗΤΗΣ

Ημερομηνία 14-11-2014
ΓΡΑΜΜΑΤΕΑΣ

00

ΑΘΗΝΑ ΓΕΝΑΡΗΣ 1988



Μανώλης Μεταξάκης
Δασοφύλακας

ΓΡΗΓΟΡΗΣ ΡΙΖΟΠΟΥΛΟΣ ΓΡΗΓΟΡΗΣ Β. ΡΙΖΟΠΟΥΛΟΣ
ΔΙΠΛΩΜ. ΑΡΧΙΤΕΚΤΟΝ ΜΗΧΑΝΙΚΟΣ ΔΙΠΛΩΜ. ΑΡΧΙΤΕΚΤΟΝ ΜΗΧΑΝΙΚΟΣ
ΕΘΝΙΚΟΥ ΜΕΤΣΟΒΙΟΥ ΠΟΛΥΤΕΧΝΕΙΟΥ ΕΘΝΙΚΟΥ ΜΕΤΣΟΒΙΟΥ ΠΟΛΥΤΕΧΝΕΙΟΥ
Μ-ΛΟΣ Τ.Ε.Ε. - ΑΡΙΘΜΟΣ ΜΗΤΡΩΟΥ: 7652
ΑΘΗΝΑ - ΦΕΙΔΗΠΟΛΕΩΣ 8 - ΑΘΗΝΑ - ΤΗΛ. 77.00.044
Δ.Ο.Υ. 13' ΑΘΗΝΩΝ ΤΗΛ. 02740467 - Δ.Ο.Υ.: 13' ΑΘΗΝΩΝ

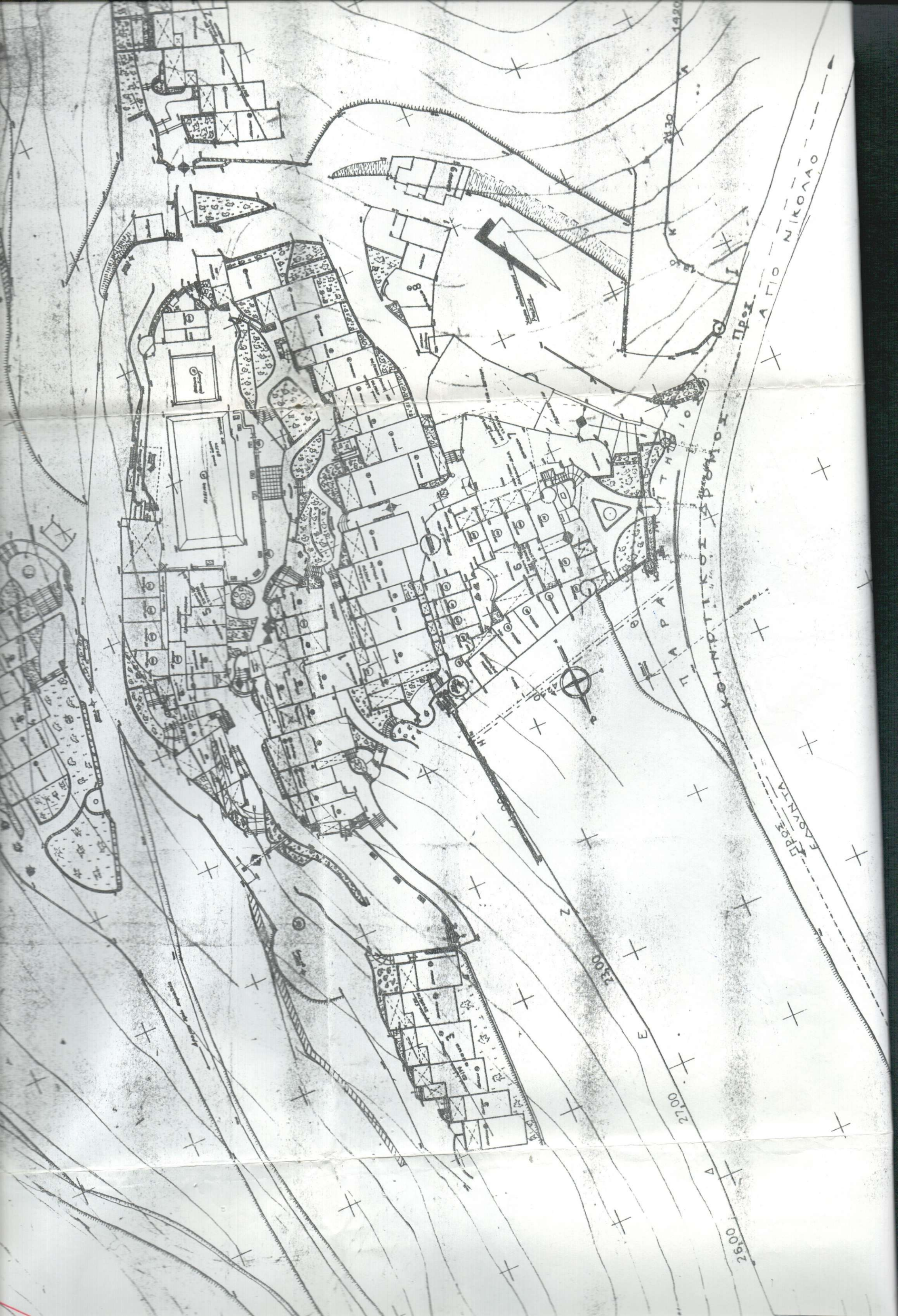

ΑΓΙΟ ΝΙΚΟΛΑΟ

ΚΟΙΝΩΤΙΚΟΙ ΣΠΟΜΟΙ

ΕΛΟΥΝΤΑ

2800

2700

2600



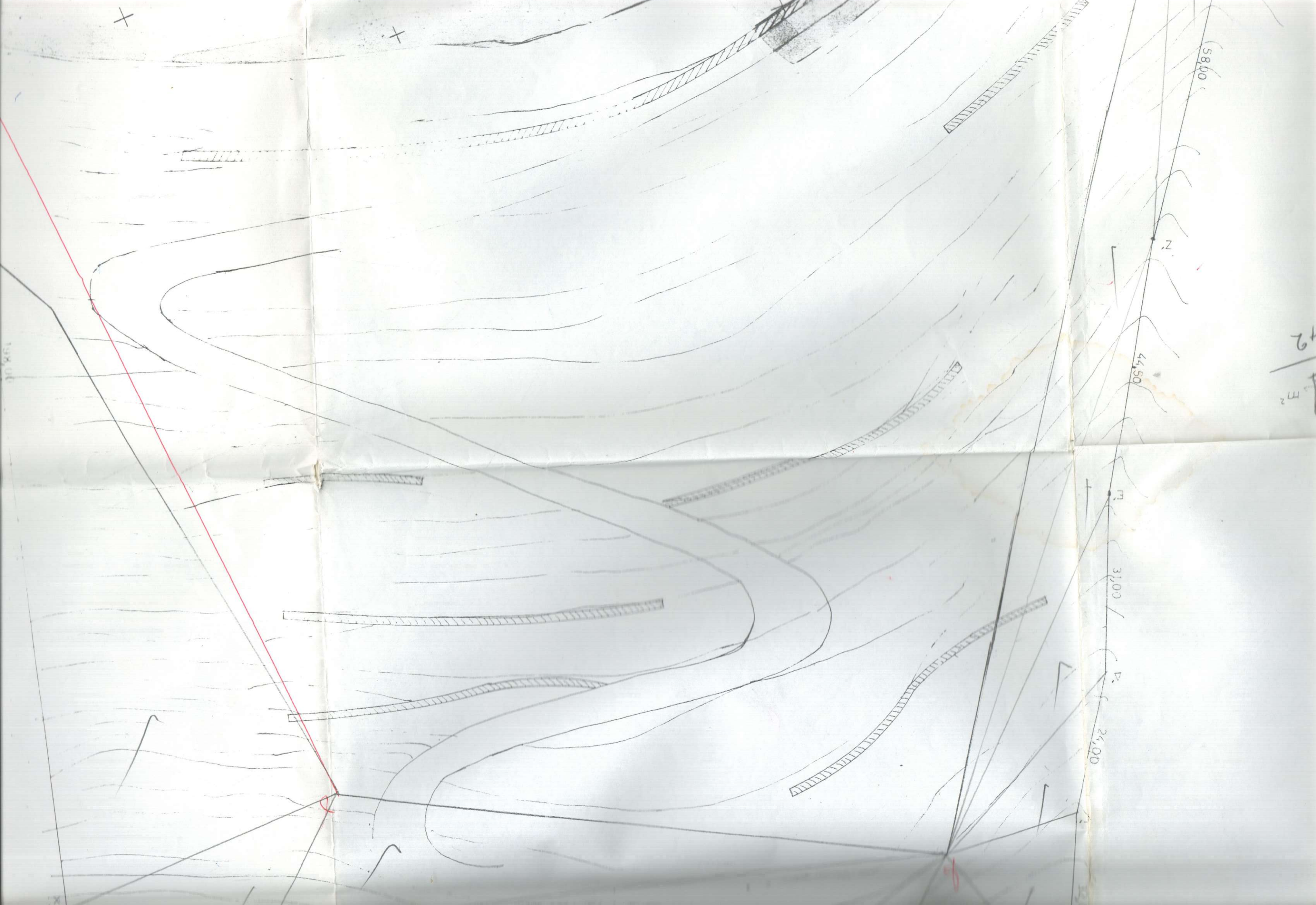

Συντεταγμένες ορίων								
Σημείο	X (m)	Y (m)	Σημείο	X (m)	Y (m)	Σημείο	X (m)	Y (m)
1	656273.787	3899072.771	2	656283.409	3899072.780	3	656306.956	3899077.526
4	656307.314	3899077.626	5	656315.842	3899069.648	6	656327.225	3899061.269
7	656335.441	3899055.587	8	656341.100	3899051.902	9	656345.253	3899055.455
10	656369.637	3899080.167	11	656377.324	3899087.613	12	656388.257	3899098.162
13	656395.760	3899104.320	14	656401.868	3899108.432	15	656404.635	3899110.880
16	656407.704	3899112.484	17	656404.074	3899128.168	18	656402.152	3899136.393
19	656399.206	3899146.280	20	656420.905	3899164.857	21	656424.586	3899160.064
22	656429.265	3899131.715	23	656430.003	3899124.785	24	656436.213	3899095.471
25	656441.850	3899077.878	26	656461.116	3899078.256	27	656484.334	3898885.131
28	656486.369	3898870.595	29	656492.339	3898844.988	30	656496.546	3898823.238
31	656498.236	3898819.498	32	656482.095	3898819.237	33	656447.464	3898794.079
34	656408.839	3898789.464	35	656377.263	3898781.046	36	656353.020	3898901.680
37	656349.089	3898916.919	38	656347.639	3898922.536	39	656340.704	3898956.297
40	656325.707	3898955.833	41	656314.833	3898952.898	42	656294.711	3898949.932
43	656276.816	3898949.755	44	656251.651	3898944.473	45	656237.465	3898944.165
46	656229.332	3898949.416	47	656220.040	3898957.656	48	656219.086	3898960.114
49	656218.635	3898964.376	50	656218.784	3898970.445	51	656220.087	3898978.820
52	656222.142	3898985.541	53	656225.050	3898990.105	54	656230.867	3898994.619
55	656237.336	3898999.936	56	656242.651	3899004.300	57	656245.137	3899006.340
58	656245.068	3899017.010	59	656246.799	3899034.052	60	656247.914	3899045.031
61	656252.359	3899053.259	62	656258.549	3899062.362	63	656259.495	3899063.006
64	656275.721	3899065.809	65	656297.385	3898857.146	66	656257.979	3898949.804
67	656222.416	3898937.492	68	656200.641	3898950.699	69	656184.903	3898967.644
70	656179.646	3898977.033	71	656171.853	3899003.258	72	656175.898	38989046.893
73	656187.925	3899049.554	74	656201.033	3899053.869	75	656215.469	3899055.675
76	656229.173	3899058.740	77	656255.858	3899064.320	Δ1	656463.715	3899056.318
Δ2	656362.771	3898777.182	Δ3	656334.292	3898774.860	Δ4	656328.385	3898786.373
Δ5	656323.895	3898795.123	Δ6	656271.863	3898916.861	Δ7	656365.218	3898815.047
Δ8	656465.412	3898833.307	Δ9	656456.191	3899006.206	Δ10	656461.146	3899038.102
Δ11	656460.277	3899043.250						

Δασική έκταση 1, Σημ.: 20, E= 11897.39 m ²											
Δ1	27	28	29	30	31	32	33	34	35	Δ2	Δ3
Δ4	Δ5	Δ6	Δ7	Δ8	Δ9	Δ10	Δ11				

Γεωτεμάχιο 1, Σημ.: 56, E= 68514.56 m ²											
26	Δ1	27	28	29	30	31	32	33	34	35	Δ2
Δ3	Δ4	Δ5	65	Δ6	66	67	68	69	70	71	72
73	74	75	76	77	63	64	1	2	3	4	5
6	7	8	9	10	11	12	13	14	15	16	17
18	19	20	21	22	23	24	25				

Γεωτεμάχιο 1501025, Σημ.: 64, E= 50777.21 m ²											
1	2	3	4	5	6	7	8	9	10	11	12
13	14	15	16	17	18	19	20	21	22	23	24
25	26	27	28	29	30	31	32	33	34	35	36
37	38	39	40	41	42	43	44	45	46	47	48
49	50	51	52	53	54	55	56	57	58	59	60
61	62	63	64								

Η αποτύπωση του γηπέδου έγινε με εξάρτηση από το κρατικό τριγωνομετρικό δίκτυο στο προβολικό σύστημα και datum **ΕΓΣΑ 87**, GRS 80.
Τα υψόμετρα έχουν αφετηρία τη μέση στάθμη της θάλασσας.

ΥΠΕΥΘΥΝΗ ΔΗΛΩΣΗ ΜΗΧΑΝΙΚΟΥ (Ν.651 / 77)

- Το τεμάχιο που εικονίζεται είναι εκτός σχεδίου και εκτός ζώνης του οικισμού Λενικά δήμου Άγιου Νικολάου.
- Είναι άρτιο και οικοδομήσιμο σύμφωνα με τις ισχύουσες πολεοδομικές διατάξεις : (Π.Δ. της 24/31.5.85 ΦΕΚ 270 Δ), όπως τροποποιήθηκε με τον 3212/02.
- Δεν αποτελεί τμήμα μεγαλύτερης έκτασης.
- Σε αυτό δεν υφίσταται δουλεία διάβασης της Δ Ε Η ούτε οριζο