

Ανασκόπηση Χάρτη 1:5000 (Αρ. Φ.Δ. Χάρτ. 5399 2)

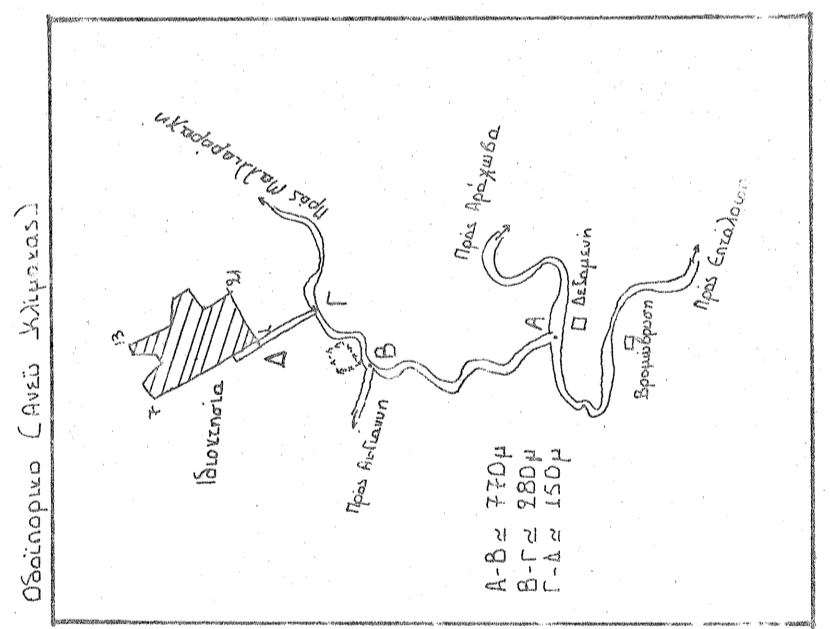
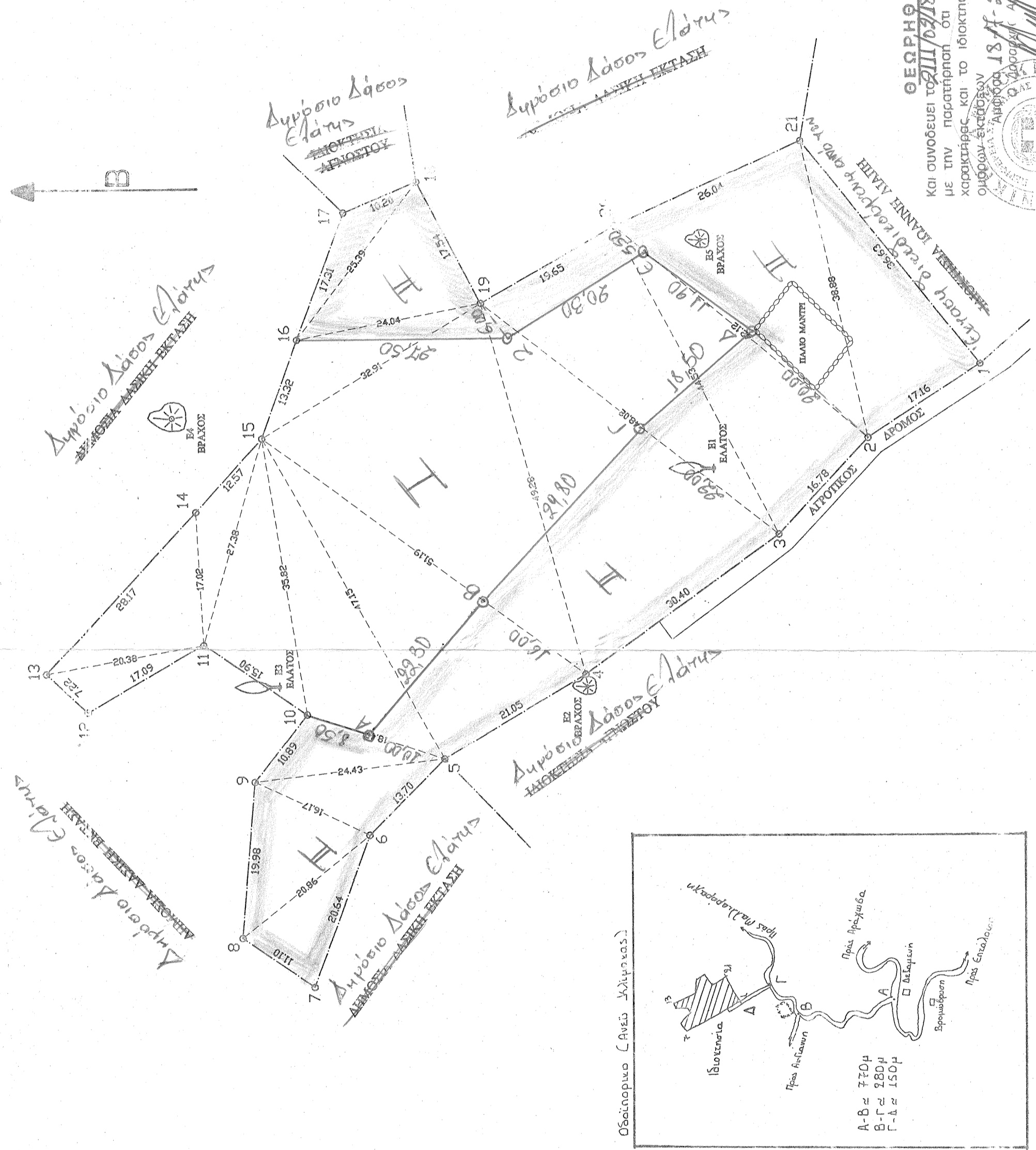
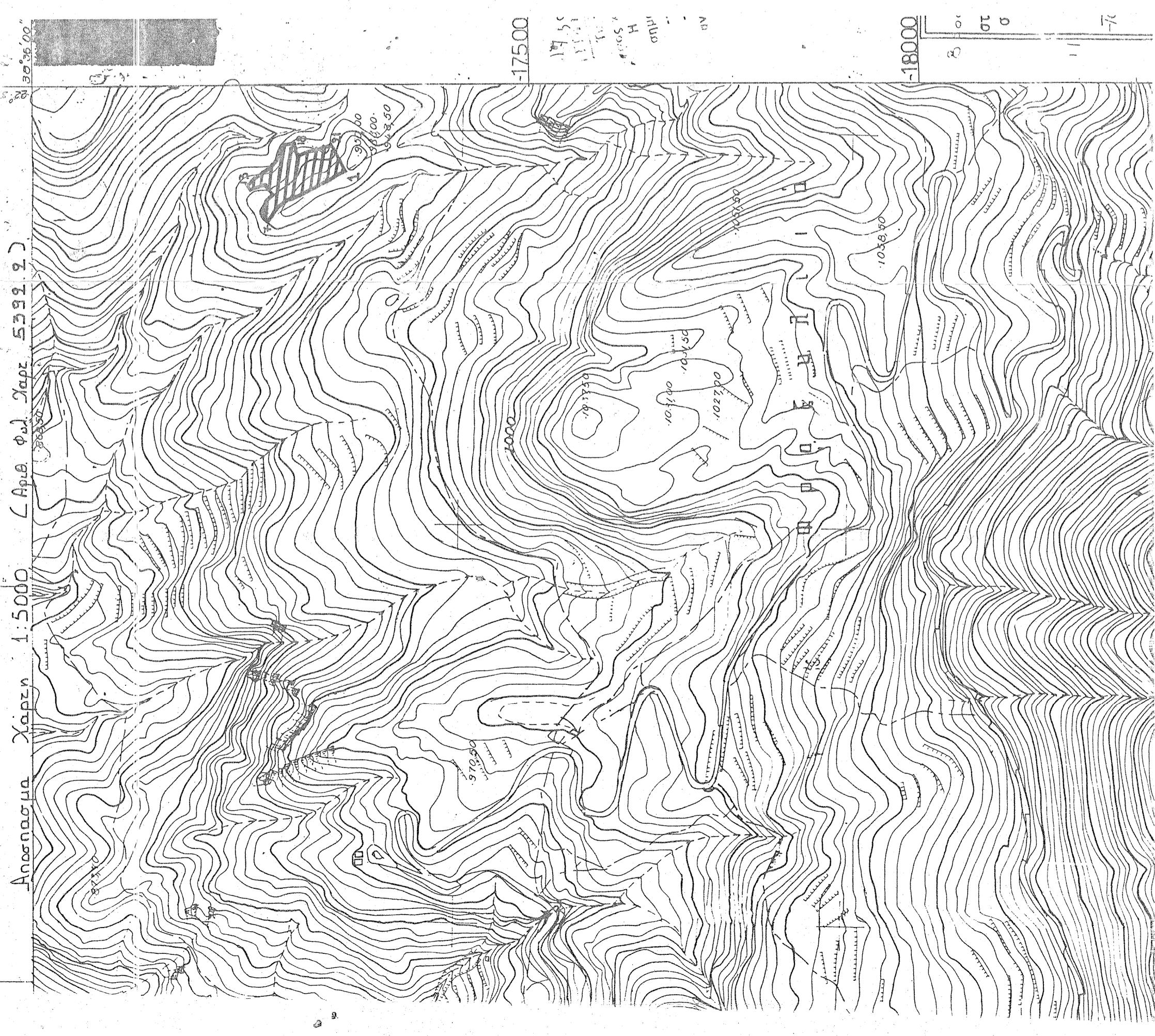

ΘΕΩΡΗΘΗΚΕ
 ΚΑΙ ΣΥΝΟΔΕΥΕΙ ΤΟΝ ΧΑΡΤΗΝ ΤΗΣ ΓΕΩΓΡΑΦΙΚΗΣ ΑΝΑΣΚΟΠΗΣ
 ΜΕ ΤΗΝ ΠΑΡΑΤΗΡΗΣΗ ΟΤΙ ΔΕΝ ΕΞΕΤΑΣΘΗΚΕ ΤΟ
 ΧΑΡΑΚΤΗΡΙΣΤΙΚΟ ΚΑΙ ΤΟ ΙΔΙΟΚΤΗΤΙΚΟ ΚΑΘΕΣΤΩΣ ΤΩΝ
 ΟΥΡΩΝ ΕΚΑΤΟΧΩΝ
 ΑΝΦΙΣΣΑ 13.11.2003
 ΓΕΩΓΡΑΦΙΚΟ ΓΡΑΦΕΙΟ ΑΝΦΙΣΣΑΣ Κ.Ο.Α.
 ΔΗΜΟΣ Α. ΣΕΛΛΟΣ
 ΔΙΟΙΚΟΥΣΑΣ ΠΕ. ΜΕ ΒΕΡΟΙ

**ΤΟΠΟΓΡΑΦΙΚΟ ΔΙΑΓΡΑΜΜΑ ΑΓΡΟΤΕΜΑΧΙΟΥ
 ΙΔΙΟΚΤΗΣΙΑΣ ΙΩΑΝΝΗ ΓΚΟΥΜΑ ΤΟΥ ΧΡΗΣΤΟΥ**

ΣΤΗ ΘΕΣΗ " ΡΕΜΑΤΑΚΙΑ " ΤΗΣ ΚΤΗΜ. ΠΕΡΙΦ. ΕΠΤΑΛΟΦΟΥ

ΚΛΙΜΑΚΑ 1: 500

ΕΜΒΑΔΟΝ (1-2-3-4-5-6-7-8-9-10-11-12-13-14-15-16-17-18-19-
 20-21-1) = 5.250,00 μ²

ΔΗΛΩΣΗ Ν. 651/77

ΔΗΛΩΝΩ ΥΠΕΥΘΥΝΑ ΟΤΙ ΤΟ ΑΓΡΟΤΕΜΑΧΙΟ ΜΕ ΣΤΟΙΧΕΙΑ (1-2-3-4-5-6-7-
 8-9-10-11-12-13-14-15-16-17-18-19-20-21-1) ΕΜΒΑΔΟΥ 5.250,00 μ²
 ΕΥΡΙΣΚΕΤΑΙ ΕΚΤΟΣ ΣΧΕΔΙΟΥ ΠΟΛΕΩΣ ΕΚΤΟΣ ΟΡΙΩΝ ΟΙΚΙΣΜΟΥ ΚΑΙ
 ΣΥΜΦΩΝΑ ΜΕ ΤΟΥΣ ΙΣΧΥΟΝΤΕΣ ΟΡΟΥΣ ΔΟΜΗΣΗΣ ΕΙΝΑΙ ΑΡΤΙΟ ΚΑΙ
 ΟΙΚΟΔΟΜΗΣΙΜΟ.
 ΟΡΟΙ ΔΟΜΗΣΗΣ Π.Δ. 24.4/31.5.85 ΦΕΚ 270 Δ'
 ΤΟ ΑΝΑΦΕΡΟΜΕΝΟ ΑΓΡΟΤΕΜΑΧΙΟ ΔΕΝ ΠΡΟΕΡΧΕΤΑΙ ΑΠΟ ΚΑΤΑΤΜΗΣΗ
 ΚΑΙ ΤΑ ΟΡΙΑ ΥΠΕΛΕΙΞΕ Ο ΙΔΙΟΚΤΗΤΗΣ.

ΟΡΟΙ ΔΟΜΗΣΗΣ
 ΕΛΑΧ ΕΜΒΑΔΟΝ : 4.000 μ²
 ΠΟΣ. ΚΑΛΥΨΗΣ : 10 %
 ΣΥΝ. ΔΟΜΗΣΗΣ : 0.2
 ΟΡΟΦΟΙ : 2
 ΑΠΟΣΤΑΣΗ ΑΠΟ ΟΡΙΑ : 15 μ

ΑΜΦΙΣΣΑ ΜΑΙΟΣ 2001
 Ο ΜΗΧΑΝΙΚΟΣ

ΑΡΓΥΡΗΣ ΨΙΜΟΥΛΗΣ
 ΑΡΧΙΤΕΚΤΟΝ ΜΗΧΑΝΙΚΟΣ
 ΑΜΦΙΣΣΑ ☎ 0974 321132
 ☎ 0265 72511 - 23600