

Αρ. Σημ.	XI	ΥΙ	Δι.μ.1
A	373785.901	4263875.892	12.500
A1	373791.980	4263886.914	10.000
A2	373797.275	4263895.287	12.000
A3	373806.483	4263908.649	9.000
A4	373824.075	4263910.309	15.500
A5	373841.371	4263912.815	13.000
A6	373857.989	4263925.367	15.500
A7	373840.548	4263940.539	17.500
A8	373841.998	4263946.103	17.500
A9	373841.998	4263954.370	18.000
A10	373847.822	4263954.970	15.001
A11	373850.223	4263969.718	13.000
A12	373867.264	4263968.891	26.500
A13	373790.181	4263948.432	21.000
A14	373770.434	4263948.432	21.000
A15	373751.703	4263958.585	10.500
A16	373743.919	4263969.185	10.000
A17	373743.919	4263949.187	10.500
A18	373746.979	4263939.143	15.000
A19	373748.767	4263924.250	17.000
A20	373758.442	4263910.271	8.000
A21	373774.852	4263895.287	26.000
A22	373774.852	4263875.892	0.000
Κ	373785.901	4263875.892	0.000

Εμβαδός = 5044,895 m<sup>2</sup> ΕΓ.Σ.Α. 87

ΤΟ ΕΜΒΑΔΟΝ ΠΟΛΥΤΟΝΙΚΗΣ ΕΠΙΦΑΝΕΙΑΣ  
ΥΠΟΛΟΓΙΖΕΤΑΙ ΜΕ ΤΗΝ ΒΟΗΘΕΙΑ ΤΩΝ  
ΟΡΘΟΓΩΝΙΩΝ ΣΥΝΕΤΕΛΜΕΝΩΝ ΤΩΝ ΚΟΡΥΦΩΝ  
ΤΗΣ ΚΑΙ ΜΕ ΤΟΥΣ  
ΤΥΠΟΥΣ ΤΟΥ GAUSS  
2Ε=Σ(θi+1) Χ(Υi+1-Υi+1)

ΟΡΟΙ ΔΟΜΗΣΕΩΣ ΕΚΤΟΣ ΣΧΕΔΙΟΥ ΠΟΛΕΩΣ  
Π.Δ. 24 / 31.5.1995 Φ.Ε.Κ. 270 Δ'

ΚΑΛΥΨΗ	10 %
ΥΨΟΣ	7,5 μ.
Σ. ΔΟΜΗΣΗΣ	0,2
ΕΜΒΑΔΟΝ	4000 m <sup>2</sup>

ΥΠΕΥΘΥΝΗ ΔΗΛΩΣΗ  
Ο υπογεγραμμένος ΙΩΑΝΝΑ ΤΑΜΒΑΚΗ  
ΚΑΤΑΡΤΙΣΤΗΝ ΕΝ ΤΗ ΕΚΔΟΣΗ ΤΟΥ ΝΟΜΟΥ ΠΕΡΙ ΓΡΑΜΜΕΤΩΝ  
ΚΑΙ ΕΝ ΤΗ ΕΚΔΟΣΗ ΤΩΝ ΚΑΝΟΝΩΝ Α.1...Α22, Α.  
ΠΟΥ ΕΦΑΡΤΕΙ ΣΤΟ ΤΟΠΟΓΡΑΦΙΚΟ ΔΙΑΓΡΑΜΜΑ ΚΑΙ ΜΕ ΤΙΣ  
ΑΝΑΡΤΗΡΟΥΜΕΝΕΣ ΔΙΑΤΑΞΕΙΣ ΑΠΟΤΕΛΕΙ ΙΔΙΟΚΤΗΤΡΙΑ ΜΟΥ. Θ' ΙΝΑ  
ΑΝΤΙΤΡΩΧΩ ΚΑΙ ΤΑ ΔΡΑΣΤΕΡΑ ΤΩΝ ΟΡΙΩΝ ΙΔΙΟΚΤΗΤΩΝ ΜΟΥ  
ΥΠΟΒΛΗΘΩΝ ΑΠΟ ΕΜΕΝ Ο ΔΗΛΩΩΝ

ΥΠΕΥΘΥΝΗ ΔΗΛΩΣΗ Βάσει του Ν.651/77 ΦΕΚ 207 Α  
Ο υπογεγραμμένος ΒΑΡΕΛΑΣ ΗΛΙΑΣ  
Π.Κ. Μηχανικός Οδών υπεύθυνος μετρήσεων Α.1...Α22, Α.  
ΠΟΥ ΕΦΑΡΤΕΙ ΣΤΟ ΤΟΠΟΓΡΑΦΙΚΟ ΔΙΑΓΡΑΜΜΑ ΚΑΙ ΜΕ ΤΙΣ  
ΑΝΑΡΤΗΡΟΥΜΕΝΕΣ ΔΙΑΤΑΞΕΙΣ ΑΠΟΤΕΛΕΙ ΙΔΙΟΚΤΗΤΡΙΑ ΜΟΥ. Θ' ΙΝΑ  
ΑΝΤΙΤΡΩΧΩ ΚΑΙ ΤΑ ΔΡΑΣΤΕΡΑ ΤΩΝ ΟΡΙΩΝ ΙΔΙΟΚΤΗΤΩΝ ΜΟΥ  
ΥΠΟΒΛΗΘΩΝ ΑΠΟ ΕΜΕΝ Ο ΔΗΛΩΩΝ

Ο ΔΗΛΩΩΝ  
**ΒΑΡΕΛΑΣ ΗΛΙΑΣ**  
ΕΓΓΡΑΦΟΣ ΜΗΤΡΩΟ ΤΕΧΝΙΚΩΝ  
ΑΡΧΙΤΕΚΤΟΝΩΝ ΜΗΧΑΝΙΚΩΝ  
ΑΠΟΣΤΟΛΗ ΜΗΤΡΩΟΥ 6272  
Κατασταμένος 6-31/07/99

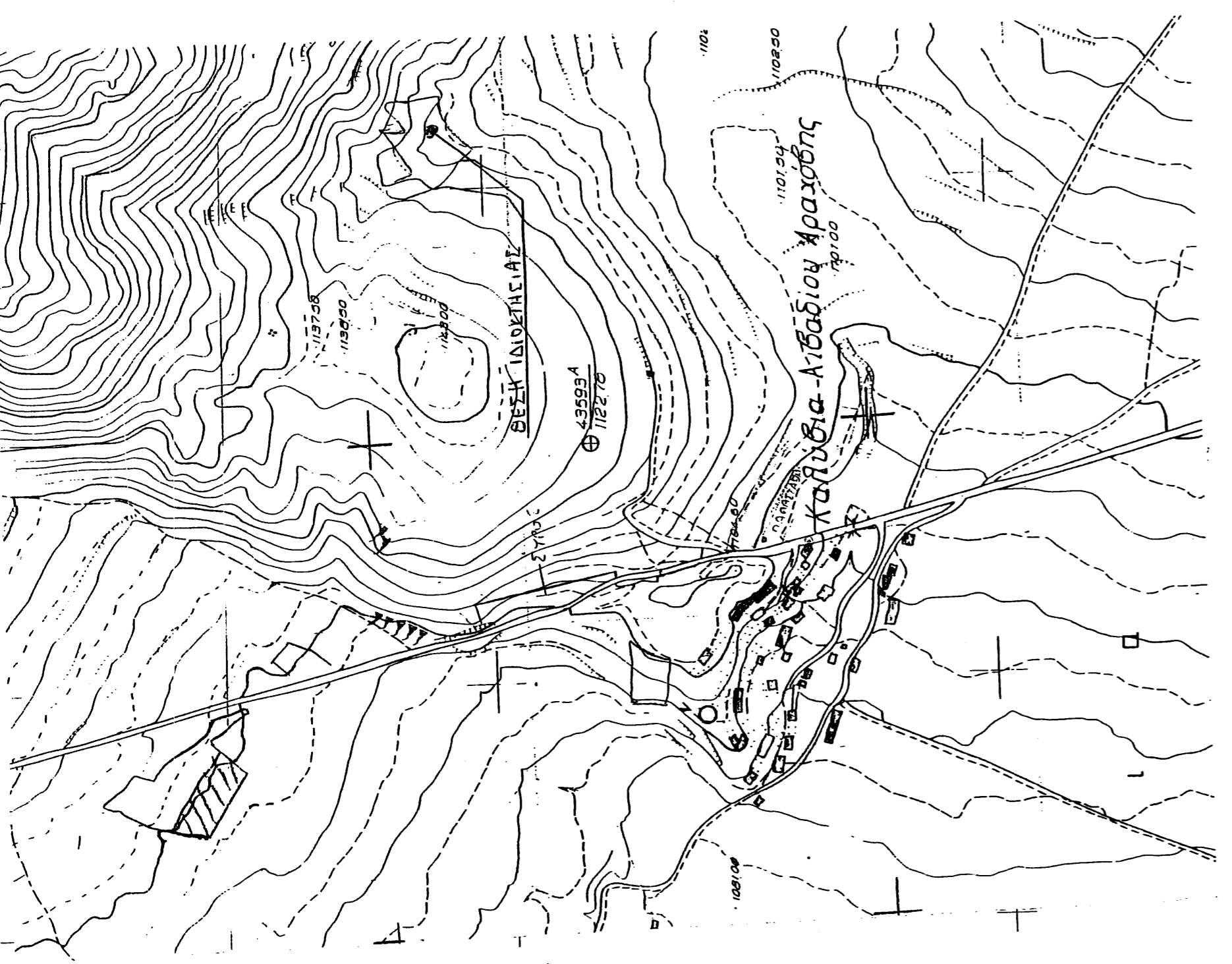
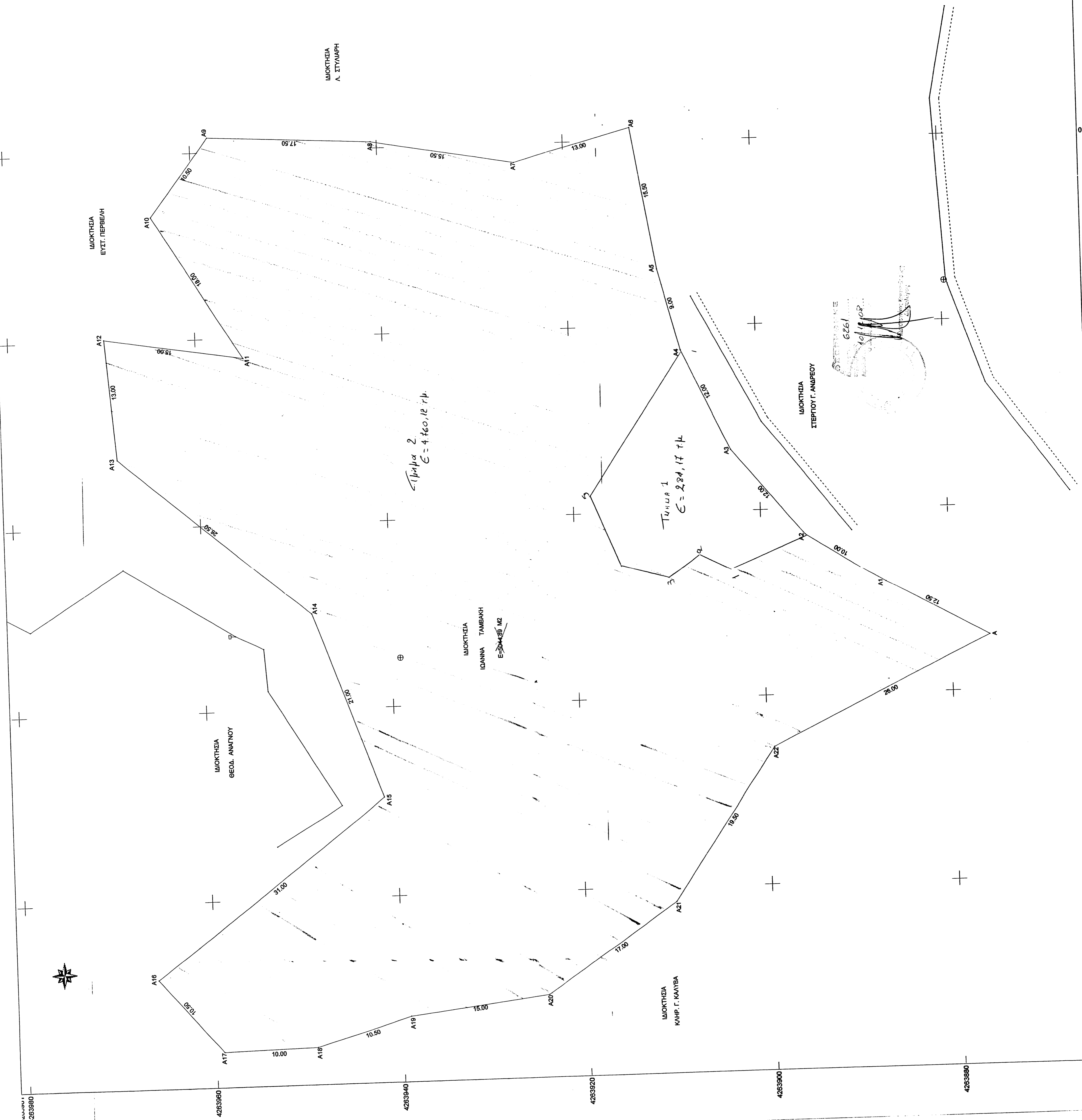

ΒΡΟΣΙΔΡΑΣΜΑ ΧΑΡΤΗ Γ.Υ.Σ. ΚΑΙ = 1:5000

ΕΡΓΟΔΟΤΗΣ : ΤΑΜΒΑΚΗ ΙΩΑΝΝΑ

ΕΡΓΟ : ΤΟΠΟΓΡΑΦΙΚΟ ΔΙΑΓΡΑΜΜΑ

ΘΕΣΗ : ΛΙΒΑΔΙ - ΑΡΑΧΩΒΑ

ΧΡΟΝΟΣ ΜΕΛΕΤΗΣ : ΚΛΙΜΑΚΑ 1/200  
ΦΕΒΡΟΥΑΡΙΟΣ 2002

ΜΕΛΕΤΗΤΗΣ : ΒΑΡΕΛΑΣ ΗΛΙΑΣ

ΕΓΚΡΙΣΗ ΥΠΗΡΕΣΙΑΣ : ΥΠΟΓΡΑΦΗ ΜΕΛΕΤΗΤΗ

ΕΓΓΡΑΦΟΣ ΜΗΤΡΩΟ ΤΕΧΝΙΚΩΝ ΑΡΧΙΤΕΚΤΟΝΩΝ ΜΗΧΑΝΙΚΩΝ ΑΠΟΣΤΟΛΗ ΜΗΤΡΩΟΥ 6272 ΚΑΤΑΣΤΑΜΕΝΟΣ 6-31/07/99