

ΕΜΒΛΑΔΙΜΕΤΡΗΣΗ ΓΗΠΕΔΟΥ

Με τη βοήθεια των ορθογώνων των κορυφών του

ΣΗΜΕΙΟ	X	Y	ΜΗΚΟΣ
1	304927.19	4234012.86	5.96
2	304932.53	4234015.61	5.46
3	304940.55	4234018.61	8.49
4	304949.00	4234019.33	6.45
5	304953.52	4234020.72	5.71
6	304961.05	4234021.21	2.78
7	304963.78	4234022.53	10.98
8	304973.75	4234022.53	33.87
9	304972.88	4233999.18	6.82
10	304939.21	4233999.88	6.09
11	304932.54	4234002.73	4.11
12	304927.19	4234006.49	7.58
13	304927.19	4234012.86	7.58

$E = 1/2 \sum(X_i + X_{i+1})(Y_i - Y_{i+1})$
 $E = 1110.90 \mu^2$

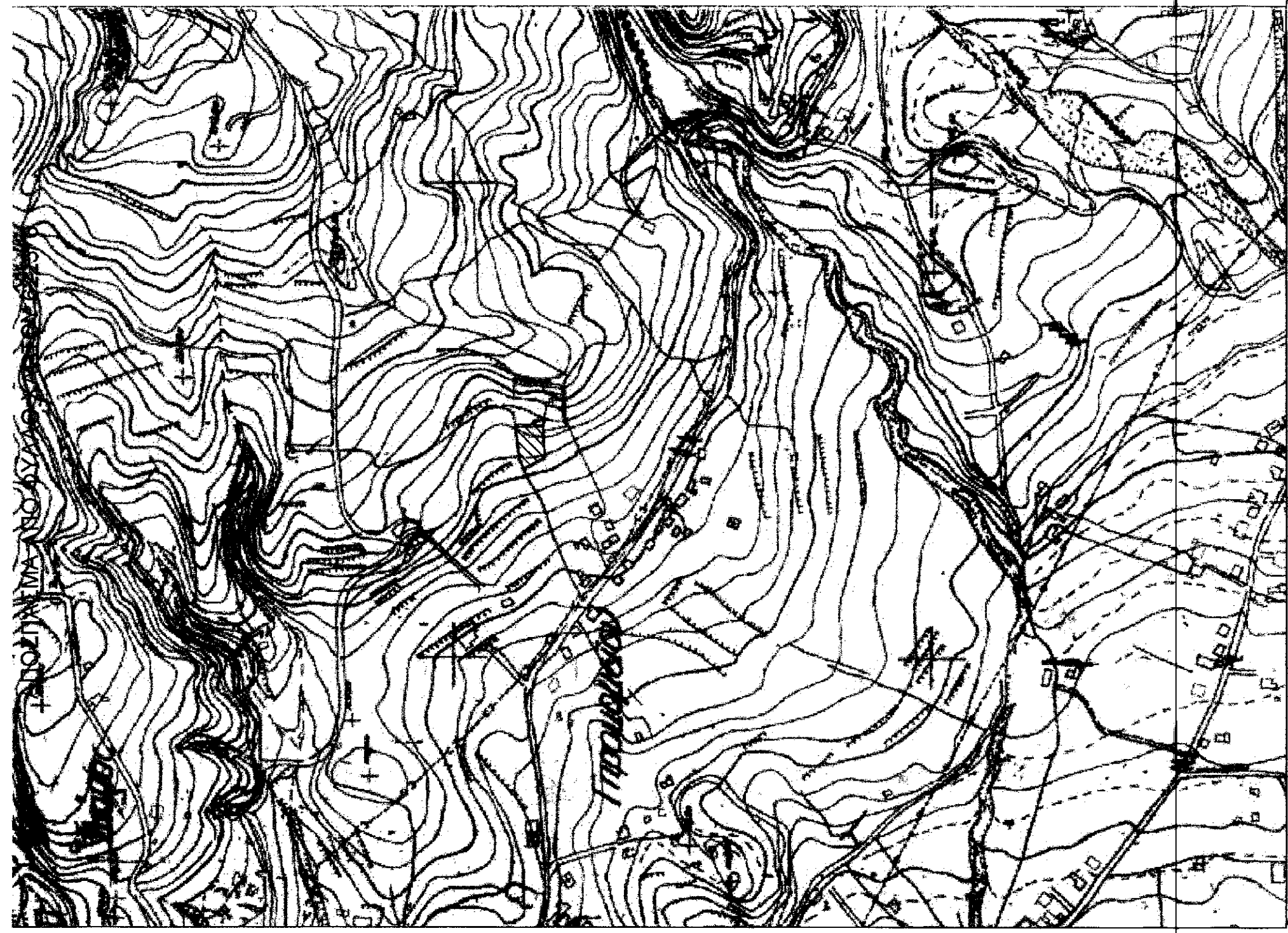

ΔΗΛΩΣΗ ΜΗΧΑΝΙΚΟΥ Ν. 651/77

Ο ΑΝΤΙΣΤΡΟΦΟΣ ΤΟΠΟΓΡΑΦΙΚΟΣ ΧΑΡΤΗΣ ΤΕ ΕΚΔΕΙΧΕΤΑΙ ΑΝΑΛΟΓΑ ΥΠΕΡΦΕΡΑ ΣΤΟ ΑΥΤΟΤΕΛΕΣ ΔΙΑΓΡΑΜΜΑ ΦΡΟΥΝΤΑ ΚΑΙ ΠΑΤΑΡΑ ΑΝΤΙΣΤΡΟΦΟΥ ΑΝΤΩΝΙΑ - ΥΠΟ ΣΤΟΙΧΕΙΑ (1:25.000) ΚΑΙ ΕΜΒΛΑΔΙΟΥ Ε=1110.90μ². ΒΡΙΣΚΕΤΑΙ ΣΤΟ ΔΗΜΟ ΠΑΤΡΑΣ, ΣΤΗ ΒΕΡΗ ΕΙΝΑΙ ΕΚΤΟΣ ΟΡΙΩΝ ΟΙΚΙΣΜΟΥ ΕΚΤΟΣ ΕΚΤΟΣ Γ.Ε.Κ. ΚΑΙ ΕΙΝΑΙ ΙΜ-ΑΡΤΩ ΚΑΙ ΜΗ ΟΙΚΟΔΟΜΗΜΕΝΟ.

ΜΗΧΑΝΙΚΟΣ

ΝΕΚΤΑΡΙΟΣ ΑΓΓ. ΙΑΤΡΟΣ
 ΠΤΥΧ. ΠΟΛΙΤΙΚΟΣ ΜΗΧΑΝΙΚΟΣ Τ.Ε.
 ΑΡΧΙΜΟΣ ΜΕΤΕΓΧ. Ε.Ε.Τ.Ε.Μ. 28751
 ΝΕΟ ΒΑΛΙΟΥ-ΣΑΡΑΝΤΙ ΠΑΤΡΑ - ΤΗΛ. 30323200
 Α.Φ.Μ. 044783681 - Α.Ο.Υ. Α. ΠΑΤΡΑΣ

ΕΡΓΟΔΟΤΗΣ: Φρούντα - Παταριανταφυλλοπούλου Αντωνία

ΕΡΓΟ: Αποτύπωση Αγροτεμαχίου

Θέση: Δήμος Πατρών
 Όδου "Λυκοχόρου" Γεροκομίου

Μελετητής: Νεκταριος Ιατρος Πολ. Μηχανικός Τ.Ε.

Θέμα Σχεδίου: Αριθμ. Σχεδίου: Τ1

Τοπογραφικό Διάγραμμα

Χρόνος Μελέτης: Νοεμβρίου 2009 Κλίμακα: 1:200

Υπογραφή: Σφραγίδα: **ΝΕΚΤΑΡΙΟΣ ΑΓΓ. ΙΑΤΡΟΣ**
 ΠΤΥΧ. ΠΟΛΙΤΙΚΟΣ ΜΗΧΑΝΙΚΟΣ Τ.Ε.
 ΑΡΧΙΜΟΣ ΜΕΤΕΓΧ. Ε.Ε.Τ.Ε.Μ. 28751
 ΝΕΟ ΒΑΛΙΟΥ-ΣΑΡΑΝΤΙ ΠΑΤΡΑ - ΤΗΛ. 30323200
 Α.Φ.Μ. 044783681 - Α.Ο.Υ. Α. ΠΑΤΡΑΣ

