

ΣΧΗΜΑΤΟΛΟΓΙΑ ΠΕΡΙΟΧΗΣ

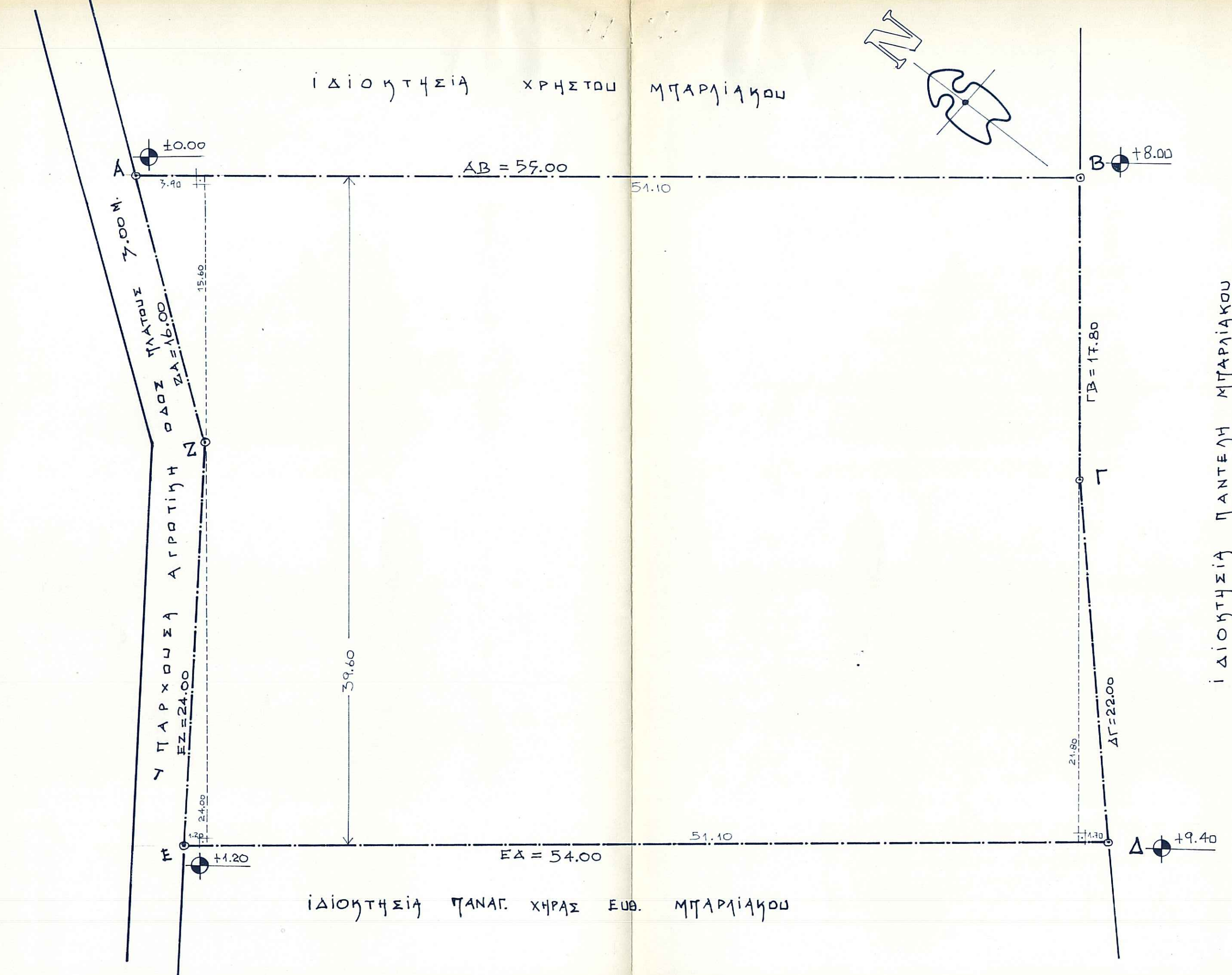

ΙΔΙΟΚΤΗΣΙΑ ΠΑΝΑΓ. ΧΗΡΑΣ Ε.Θ. ΜΠΑΡΛΙΑΚΟΥ

ΥΠΟΜΝΗΜΑ

ΕΜΒΑΔΟΝ ΟΙΚΟΠΕΔΟΥ : Α-Β-Γ-Δ-Ε-Ζ :

1/2 x 15.60 x 7.90	=	30.42 M <sup>2</sup>
1/2 x 24.00 x 1.20	=	14.40 "
1/2 x 21.80 x 1.70	=	18.73 "
71.40 x 39.60	=	2827.96 "
<b>ΣΥΝΟΛΟ :</b>		<b>2086.91 M<sup>2</sup></b>

ΟΡΟΙ ΔΟΜΗΣΕΩΣ

(Π.Δ. 30.10.1984 - ΦΕΚ 571Δ')

ΖΩΝΗ Δ ΕΚΤΟΣ ΣΧΕΔΙΟΥ

ΠΡΟΣΦΙΤΟ	25.00 M
ΒΑΘΟΣ	40.00 M
ΕΠΙΦΑΝΕΙΑ	2000.00 M <sup>2</sup>
ΚΑΛΥΨΗ	7.5%
ΜΕΓΙΣΤΗ ΚΑΛΥΨΗ	200.00 M <sup>2</sup>
ΟΡΟΦΟΙ	1
ΥΨΟΣ	4.50 M
ΑΠΟΣΤΑΣΕΙΣ ΑΠΟ ΟΡΙΑ	7.00 M
ΣΥΣΤΗΜΑ	ΠΑΝΤΑΧΩΡΕΝ ΕΛΕΥΘΕΡΟ

ΘΕΩΡΗΘΗΚΕ  
Και συνοδεύει το 1247/3.4.85 έγγραφο μας  
Απόφαση 3. Απρ. 1985  
ΕΛΛΗΝΙΚΗ ΔΗΜΟΚΡΑΤΙΑ  
ΝΟΜΑΡΧΙΑ ΦΟΚΙΑΣ  
ΑΠΟΦΑΣΙΣΤΗΣ  
Γεώργιος Ι. Σφακιανός  
Δασολόγος με 2ο βαθμό

ΤΙΤΛΟΙ ΙΔΙΟΚΤΗΣΙΑΣ

ΑΡΙΘΜΟΣ ΣΥΜΒΟΛΑΙΟΥ :

ΔΗΛΩΣΗ ΥΛΟΠΟΙΗΣΗΣ ΟΡΙΩΝ

Η ΥΠΟΓΡΑΦΟΜΕΝΗ ΑΝΑΣΤΑΣΙΑ-ΝΤΑΪΖΗ ΝΤΟΥΡΟΥΝΤΑΚΗ ΒΟΥΦ. ΑΝΔΡΕΑ ΒΑΣΤΡΙΝΙΟΥ ΙΔΙΟΚΤΗΤΗΣ ΤΟΥ ΟΙΚΟΠΕΔΟΥ ΠΟΥ ΦΑΙΝΕΤΑΙ ΣΤΟ ΣΧΗΜΑΤΟΛΟΓΙΟ ΑΥΤΟ ΜΕ ΤΑ ΣΤΟΙΧΕΙΑ (ΑΒΓΔΕΖΑ) ΔΗΛΩΝΟΙ ΟΤΙ ΤΑ ΟΡΙΑ ΠΟΥ ΕΧΩ ΥΛΟΠΟΙΗΣΕΙ Σ' ΑΥΤΟ ΕΙΝΑΙ ΟΡΘΑ.  
Ο ΔΗΛΩΝΟΝ

εργοδότης :	ΑΝΑΣΤΑΣΙΑ-ΝΤΑΪΖΗ ΝΤΟΥΡΟΥΝΤΑΚΗ ΒΟΥΦ. ΑΝΔΡΕΑ ΒΑΣΤΡΙΝΙΟΥ
εργο :	ΝΕΑ ΙΣΟΓΕΙΑ ΔΙΟΧΟΔΟΜΗ
θέση :	ΕΝΤΟΣ ΣΧΕΔΙΟΥ ΕΝΤΟΣ ΖΩΝΗΣ Δ ΓΑΛΑΞΕΙΔΙΟΥ
μελετητής :	ΠΑΝΑΓΙΩΤΗΣ ΠΑΝΑΓΙΩΤΗΣ ΤΕΧΝΟΛΟΓΟΣ ΠΟΛΙΤΙΚΟΣ ΜΗΧ/ΜΟΣ
θέμα σχεδίου :	ΤΟΠΟΓΡΑΦΙΚΟ ΔΙΑΓΡΑΜΜΑ
κλίμακα :	1:200
χρονος μελέτης :	ΜΑΡΤΙΟΣ 1985
υπογραφή :	εφραγίδα
	ΠΑΝΑΓΙΩΤΗΣ ΑΝ. ΠΑΝΑΓΙΩΤΗΣ ΤΕΧΝΟΛΟΓΟΣ ΠΟΛΙΤΙΚΟΣ ΜΗΧΑΝΙΚΟΣ ΠΤΥΧΙΟΥΧΟΣ ΔΣΕΤΕΜ - ΣΕΔΕΤΕ ΙΤΕΑ ΦΟΚΙΔΟΣ ΤΗΛ. 32 833

