

ΟΕΠ ΔΙΟΚΤΗΤΗΣ

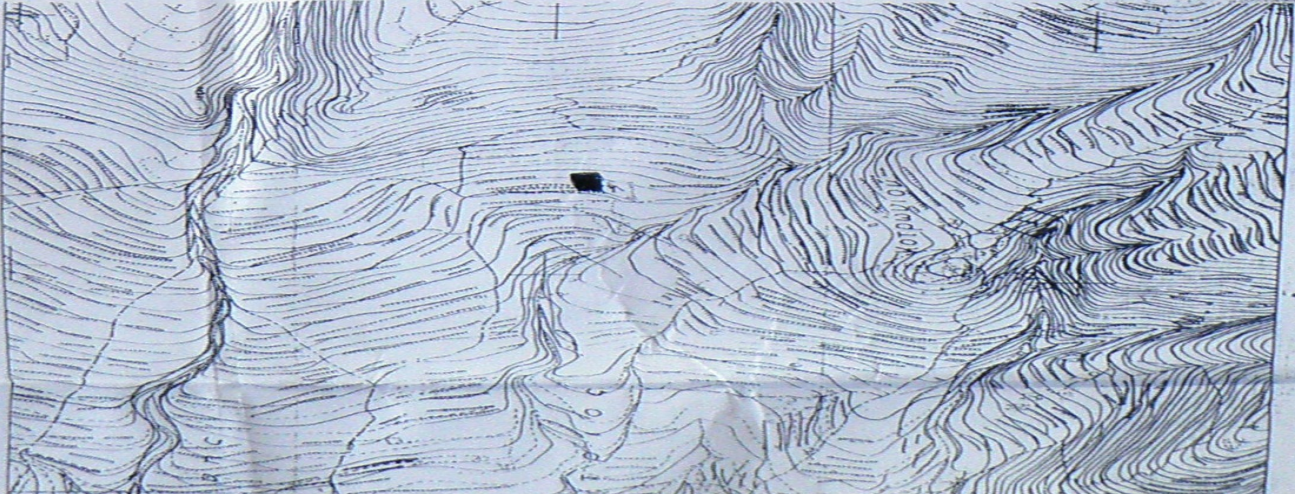

ΕΜΒΛΕΜΑΤΙΣΤΗ ΓΗΠΕΔΟΥ			
N° η έκταση των οφθαλμών/αντικειμένων των οποίων τού			
ΣΗΜΕΙΟ	X	Y	ΜΗΚΟΣ
1	3485594	407498127	393
2	3485577	407498125	649
3	3488121	407498202	611
4	3488636	407498075	1244
5	3488738	407498220	359
6	3488773	407497662	281
7	3488727	407497522	382
8	3488742	407497288	386
9	3488719	407496910	481
10	3488735	407496536	1496
11	3488533	407496536	448
12	3488533	407496405	525
13	3488533	407496337	1212
1	3488594	407498127	

Ε=1/2 Σ(x<sub>i</sub> + x<sub>i+1</sub>) \* (y<sub>i</sub> - y<sub>i+1</sub>)  
 Ε : 42324 μ<sup>2</sup>

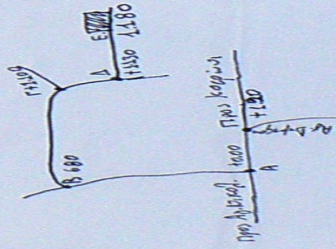

Τοπογραφικό διάγραμμα ακατέτοιχο ιδιοκτησίας Στριμπετάς Ιωάννης που φέρει στο υπό το σφραγίδα (1.2.3 - 13.1) αριθμούς 423.24μ<sup>2</sup> και βρίσκεται σε αυτός σχεδίου που έχει στη θέση «Πολίονια ή Χολοκιστάς» στους λόφους των ορεινών μερών από το κέντρο του οικισμού Κορώνης του Δ.Δ. Πλάτσας του Δήμου Λαοκωνίας.

ΚΑΛΩΝ 1.200  
 Ο ΜΗΧΑΝΙΚΟΣ

**ΔΗΛΩΣΗ ΙΔΙΟΚΤΗΤΗΣ ΟΡΙΩΝ**  
 της δ.7 του αριθ. 5 του Π.δ.θ.7-7-88 ΦΕΚ 765 Δ' 113-7-88

Ο καταθέτης υπογεγραμμένος Ιωάννης Στριμπετάς δικηγόρος διακήρυξης του εμφανιζόμενου στο παραπάνω τοπογραφικό διάγραμμα ακατέτοιχο σφραγισμένο για την ακρίβεια των δηλούμενων αυτού ορίων και για την ασφαλή της θέσης αυτού ως προς τα όρια του Δήμου και για την υφάρξη και την από του δικαιογνώστη μου να γίνει έκδοση οικοδομικής άδειας σε αυτό.

ΚΑΛΩΜΑΤΑ 08-4-2008  
 ΟΙ ΙΔΙΟΚΤΗΤΕΣ

**ΑΡΤΙΟΤΗΣ ΟΡΟΙ ΔΟΜΗΣΗΣ**

Πλάτος της 23.12.82 (ΦΕΚ 388 Δ')

Απόκλιση 500μ<sup>2</sup> Παράκλιση όμοιας διαστάσεως και εμβύθων αν είχαν κατά την 15.9.82

Σ.Κ. 0.60 Μέσση Κλίση 200μ<sup>2</sup>

Σ.Δ. 0.80 Μέσση Δύση 200μ<sup>2</sup>

Ελάχιστη απόσταση από τα όρια 2,50μ

Μέγιστο ύψος 7,50μ + 1,50στέγη

**ΔΗΛΩΣΗ ΤΟΥ Ν. 661 / 77 ΤΟΥ ΜΗΧΑΝΙΚΟΥ**

Ο καταθέτης υπογεγραμμένος Χρήστος Δημήτριος Πολ. Μηχανικός δηλώνει ότι ο ακατέτοιχο που φέρει στο παρόν Π.δ. υπό το σφραγίδα (1.2.3... 13.1) ιδιοκτησίας Στριμπετάς Ιωάννη εμβαδόν 423.24μ<sup>2</sup> βρίσκεται σε αυτός σχεδίου που έχει στη θέση «Πολίονια ή Χολοκιστάς» στους λόφους των ορεινών μερών από το κέντρο του οικισμού Κορώνης του Δ.Δ. Πλάτσας του Δήμου Λαοκωνίας και είναι όριο και οικοδομήσιμο κατά παρέκκλιση σύμφωνα με τους υπογράφοντες πολυεθνικούς κανόνες

ΚΑΛΩΜΑΤΑ ΑΠΡΙΛΙΟΣ 2008  
 Ο ΔΗΜΙΟΣ

ΕΦΕΔΩΣΗΣ ΣΤΡΙΜΠΕΤΑΣ ΙΩΑΝΝΗΣ

ΕΦΕΔ. ΑΠΟΤΥΠΩΣΗ ΔΙΚΑΙΩΜΑΤΩΝ

ΕΦΕΔ. ΕΚΤΟΣ ΣΧΕΔΙΟΥ ΕΝΤΟΣ ΖΩΝΗΣ 800μ. ΤΟΥ ΔΙΚΑΣΙΟΥ ΚΟΡΩΝΙ ΤΟΥ Δ.Δ. ΠΛΑΤΣΑΣ ΤΟΥ Δ. ΛΕΥΚΤΡΟΥ ΣΤΗ ΘΕΣΗ ' ΠΟΛΙΟΝΙΑ Η ΧΟΛΟΚΙΣΤΑΣ '

ΜΕΛΕΤΗΤΗΣ ΧΡΗΣΤΕΑΣ ΔΗΜΗΤΡΙΟΣ ΠΟΛ. ΜΗΧΑΝ.

ΑΡ. ΣΧΕΔΙΟΥ	Α:1
ΤΟΠΟΓΡΑΦΙΚΟ ΔΙΑΓΡΑΜΜΑ	

ΚΩΜΑΚΑ 1:200

ΣΧΕΔΙΟ ΜΕΛΕΤΗΣ ΑΠΡΙΛΙΟΣ 2008

ΣΦΡΑΓΙΔΑ