

Βεβαιώνεται
η ακρίβεια του παρόντος
διογράμματος
Ο Εξέλεγκας
ΓΕΩΓ. ΚΑΤΑΝΝΙΧΙΣ
ΥΠΟΥΡΓΕΙΟΣ

4537200

ΠΙΝΑΚΑΣ ΣΥΝΤΕΤΑΓΜΕΝΩΝ

- 1) X = 361281,41 Y = 4537093,19
- 2) X = 361285,19 Y = 4537086,86
- 3) X = 361273,78 Y = 4537076,34
- 4) X = 361265,50 Y = 4537078,54
- 5) X = 361265,56 Y = 4537071,59

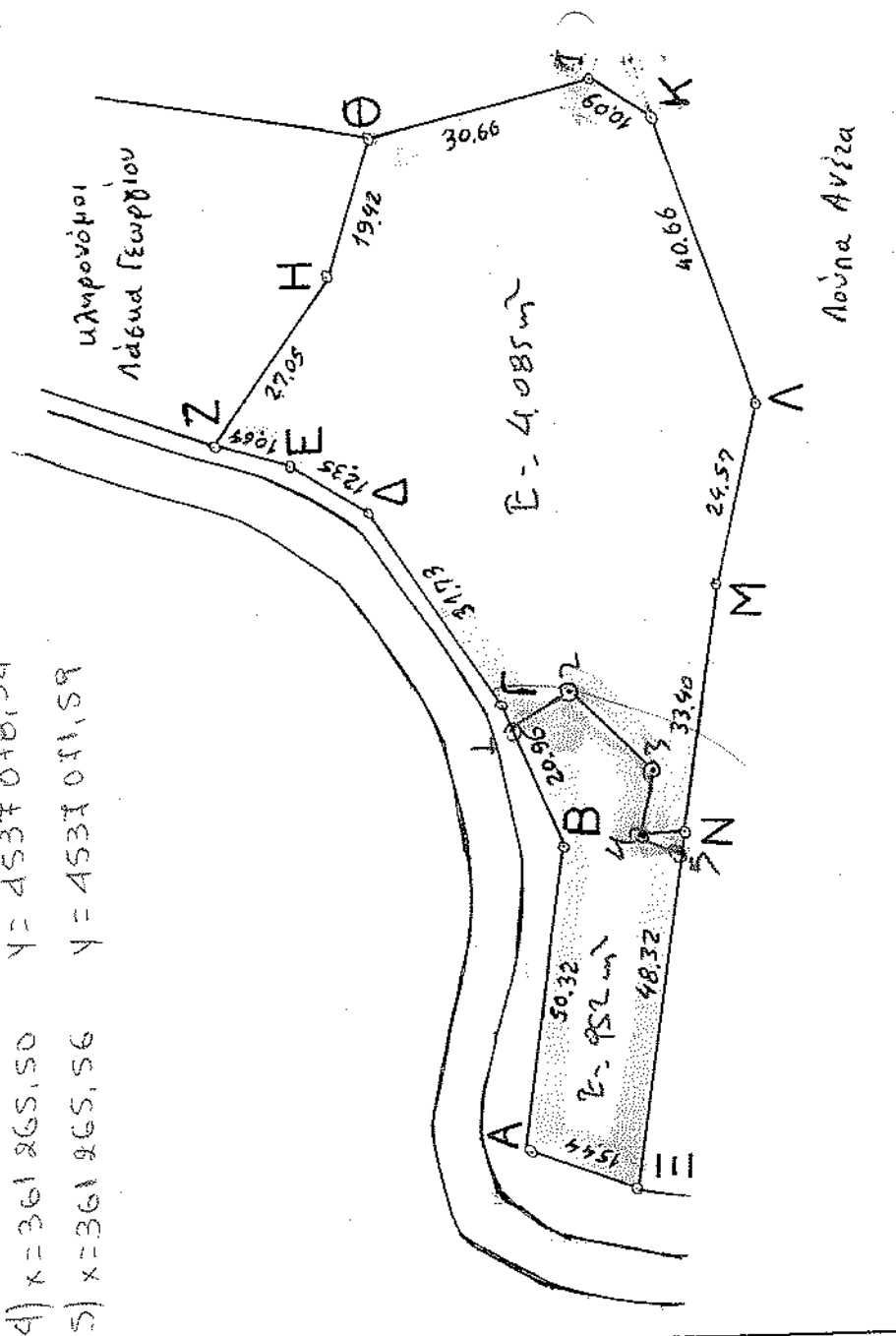

σημείωση

Τα όρια υποδείχθηκαν επί του ιδιουκτήτου

συνίνες κορυφών

| | X | Y |
|---|-----------|------------|
| A | 361215,60 | 4537092,73 |
| B | 361265,66 | 4537087,64 |
| Γ | 361285,22 | 4537095,18 |
| Δ | 361311,38 | 4537143,13 |
| E | 361317,93 | 4537123,60 |
| Z | 361320,88 | 4537133,82 |
| H | 361343,31 | 4537118,70 |
| Θ | 361361,89 | 4537113,05 |
| I | 361369,25 | 4537083,29 |
| K | 361363,60 | 4537074,93 |
| Λ | 361325,19 | 4537061,58 |
| M | 361301,13 | 4537066,57 |
| N | 361268,06 | 4537071,24 |
| Ξ | 361220,22 | 4537078,00 |

ΘΕΩΡΗΘΗΚΕ
Με την παρασημείωση ότι αποτελεί ενυπόθηκο
στο τμήμα της με αριθμό 346/24.12.2008
πρόσθετο χαρακτηριστικού
Γουμένισσας 24.12.2008
Μ.Ε.Γ.Π.Κ. Μακεδονίας
Ο Διοδότης

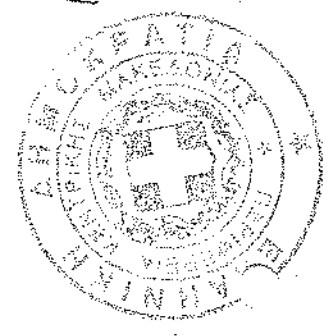

Τζάκος Αντώνιος
Δασολόγος με Α' βαθμό

10-2008
ΤΑΣΟΣ Κ. ΜΑΥΡΟΠΟΥΛΟΣ
ΔΙΠΛΩΜ. ΤΟΠΟΓΡΑΦΟΣ ΜΗΧΑΝΙΚΟΣ
ΠΟΛΥΤΕΧΝΙΚΗΣ ΣΧΟΛΗΣ Α.Π.Θ.
ΜΕΛΟΣ Τ.Ε.Ε. ΑΡΙΘΜΟΣ ΜΗΤΡΩΟΥ 24022
ΛΕΙΟΥΠΟΛΗ - ΚΙΑΚΙΣ - ΤΗΛ. 0210-32.246
ΑΦΜ: 020380325 ΔΟΥ: ΓΟΥΜΕΝΙΣΣΑΣ

ΤΟΠΟΓΡΑΦΙΚΟ ΔΙΑΓΡΑΜΜΑ
αγροτεμαχίου ΑΒΓΔΕΖΗΘΙΚΛΜΝΞΑ (ε=5037μ²)

στην ΚΑΣΤΑΝΕΡΗ - ΚΙΑΚΙΣ
ΠΕΡΙΟΧΗ "ΚΛΟΠΤ"
κλίμακα 1:1000

