

ΤΟΠΟΓΡΑΦΙΚΟ ΔΙΑΓΡΑΜΜΑ

ΙΔΙΟΚΤΗΣΙΑΣ : ΛΥΔΑΚΗΣ ΘΕΟΧΑΡΗΣ
 ΘΕΣΗ : "ΤΡΕΙΣ ΕΚΚΛΗΣΙΕΣ" Δ.Δ. ΠΑΡΑΝΤΑΦΩΝ ΔΗΜΟΥ ΑΡΧΑΝΩΝ-ΑΣΤΕΡΟΥΣΙΩΝ
 ΟΡΙΖΟΝΤΙΟΓΡΑΦΙΚΗ ΒΕΛΑΡΤΗΡΗ ΣΥΝΤΕΛΕΜΕΝΗ ΑΠΟ ΤΟ ΚΡΑΤΙΚΟ ΤΡΙΤΟΝΟΜΕΤΡΙΚΟ ΔΙΚΤΥΟ ΠΡΩΒΟΛΗ Ε.Γ.Σ.Α. 87
 ΚΑΙΜΑΚΑ 1: 200
 Ο Ρ Ο Ι Δ Ο Μ Η Σ Η Σ
 ΑΡΤΙΟΤΗΤΑ 800 ΜΕ ΣΤΟ ΣΥΝΕΚΤΙΚΟ ΤΜΗΜΑ ΤΟΥ ΟΙΚΙΣΜΟΥ 1500 ΜΕ ΣΤΟ ΜΗ ΣΥΝΕΚΤΙΚΟ (ΠΑΡΕΚΚΛΑΣΗ ΟΣ ΕΧΟΥΝ ΓΙΑ ΟΙΚΟΠΕΔΑ ΠΟΥ ΠΡΟΤΥΠΩΝΤΑΙ ΣΤΙΣ 03-3-1985)
 ΔΟΜΗΣΗ 240 ΜΕ (ΓΙΑ ΟΙΚΟΠΕΔΑ < 200,00 ΜΕ Σ.Δ. = 1)
 ΠΟΣΟΣΤΟ ΚΑΛΥΨΗΣ 60%
 ΜΕΤΕΤΟ ΤΥΧΟΣ ΚΤΙΡΙΟΥ 7,50 Μ

ΕΜΒΛΑΘΟΝ ΟΙΚΟΠΕΔΟΥ : (1-2-3-4-1)=500 Τ.Μ.
 Τ Π Ο Μ Η Η Μ Α
 Ο ΚΑΤΙΘΙ ΤΟΠΟΓΡΑΦΗΜΕΝΟΣ ΔΙΑΚΡΙΝΟ ΟΤΙ :
 1. ΤΟ ΠΕΡΙΓΡΑΦΟΜΕΝΟ ΟΙΚΟΠΕΔΟ (1-2-3-4-1)
 ΒΡΙΣΚΕΤΑΙ ΤΜΗΜΑ ΤΟΥ ΕΝΤΟΣ ΤΩΝ ΟΡΙΩΝ ΟΙΚΙΣΜΟΥ ΤΡΙΩΝ ΕΚΚΛΗΣΙΩΝ Δ.Δ. ΠΑΡΑΝΤΑΦΩΝ Δ. ΑΡΧΑΝΩΝ-ΑΣΤΕΡΟΥΣΙΩΝ ΚΑΙ ΤΜΗΜΑ ΤΟΥ ΕΚΤΟΣ ΟΡΙΩΝ ΟΙΚΙΣΜΟΥ ΚΑΙ ΕΙΝΑΙ ΑΡΤΙΟ & ΟΙΚΟΔΟΜΗΣΙΜΟ ΚΑΤΑ ΠΑΡΕΚΚΛΑΣΗ, ΣΤΑΘΕΡΑ ΜΕ ΤΟΥΣ ΠΑΡΑΛΛΗΛΟΥΣ ΔΟΜΗΣΗΣ ΚΑΙ ΚΑΤΟΠΙΝ ΕΓΚΡΙΣΗΣ ΑΠΟ ΤΗΝ ΔΙΑΚΡΙΗ ΤΠΡΕΣΙΑ ΓΙΑ ΤΟ ΤΜΗΜΑ ΕΚΤΟΣ ΟΡΙΩΝ ΟΙΚΙΣΜΟΥ.
 2. ΔΕΝ ΑΠΟΤΕΛΕΙ ΤΜΗΜΑ ΜΕΤΑΥΤΕΡΗΣ ΙΔΙΟΚΤΗΣΙΑΣ.
 3. ΔΕΝ ΠΕΡΝΑΕΙ ΓΡΑΜΜΗ ΎΨΗΛΗΣ ΤΑΞΗΣ ΤΗΣ ΔΕΗ.
 4. ΤΑ ΟΡΙΑ, ΚΑΙ Η ΘΕΣΗ ΤΟΥ ΑΓΡΟΤΕΜΑΧΙΟΥ ΜΟΤ ΤΠΟΔΕΙΧΘΕΝ ΑΠΟ ΤΩΝ ΙΔΙΟΚΤΗΤΩΝ ΚΑΘΩΣ ΕΠΙΣΗΣ ΜΟΤ ΔΗΛΩΣΕ ΟΤΙ ΤΟ ΑΚΙΝΗΤΟ ΕΙΝΑΙ ΑΠΤΟΤΕΛΕΣ.
 ΗΡΑΚΛΕΙΟ ΟΚΤΩΒΡΙΟΣ 2013
 ΑΡΧΙΤΕΚΤΟΝΙΚΟ ΓΡΑΦΕΙΟ
 ΜΕΛΟΣ ΤΗΣ ΕΤ.Ε.Α.Α.Κ.Α.Ρ.
 ΕΒΑΝΣΕΩΣ ΑΡΧΙΤΕΚΤΟΝΙΚΟ ΓΡΑΦΕΙΟ
 Α.Σ.Υ. ΟΤΙΣΜΟΥ Β. Δ.Υ. ΗΡΑΚΛΕΙΟΥ
 ΔΗΛΩΣΗ ΙΔΙΟΚΤΗΣΙΑΣ
 ΤΑ ΟΡΙΑ ΤΟΥ ΠΕΡΙΓΡΑΦΟΜΕΝΟΥ ΑΓΡΟΤΕΜΑΧΙΟΥ ΜΟΤ, ΤΟ ΟΠΟΙΟ ΕΙΝΑΙ ΑΠΤΟΤΕΛΕΣ, ΤΠΟΔΕΙΧΘΕΝ ΑΠΟ ΤΩΝ ΙΔΙΟΚΤΗΤΩΝ ΚΑΙ ΕΙΝΑΙ ΟΡΘΑ ΚΑΙ ΛΑΘΗ ΟΠΩΣ ΠΕΡΙΓΡΑΦΟΝΤΑΙ ΣΤΟ ΠΑΡΟΝ ΤΟΠΟΓΡΑΦΙΚΟ ΔΙΑΓΡΑΜΜΑ.
 ΤΟ ΟΙΚΟΠΕΔΟ ΠΡΟΤΥΠΩΝΤΑΙ ΑΠΤΟΤΕΛΕΣ ΣΤΙΣ 03-05-1985
 ΗΡΑΚΛΕΙΟ ΟΚΤΩΒΡΙΟΣ 2013
 Ο ΙΔΙΟΚΤΗΤΗΣ
 Θ.Α.Σ.

Εμβλάθων Οικονέδου εντός οικισμού
 Υπολογισμός Εμβλάθου με Προϋθνήνιες Συντετοχμήνιες

ΑΑ	Σημείο	X	Y	Πίπευρά (μ)
1	1	603792.07	3868370.00	12.67
2	2	603791.33	3868382.64	6.10
3	4	603797.42	3868382.87	14.00
4	3	603803.86	3868370.44	11.80
5	1	603792.07	3868370.00	0.00

Εμβλάθων Οικονέδου Ε = 113.40μ²

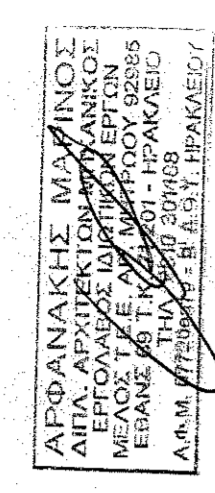

Εμβλάθων Οικονέδου εκτός οικισμού
 Υπολογισμός Εμβλάθου με Προϋθνήνιες Συντετοχμήνιες

ΑΑ	Σημείο	X	Y	Πίπευρά (μ)
1	Α	603797.42	3868382.87	17.98
2	3	603815.39	3868383.56	12.68
3	4	603815.35	3868370.88	11.49
4	Α	603803.86	3868370.44	14.00
5	1	603797.42	3868382.87	0.00

Εμβλάθων Οικονέδου Ε = 186.60μ²

ΑΡΧΙΤΕΚΤΟΝΙΚΟ ΓΡΑΦΕΙΟ
 ΔΕΛΤΙΟΝ ΑΝΤΙΚΕΚΛΑΣΗΣ
 ΗΜΕΡΑ ΤΗΣ ΟΥΤ ΠΟΛΙ 21/14
 ΑΝΤΙΚΕΚΛΑΣΗ ΤΗΣ ΕΤ.Ε.Α.Α.Κ.Α.Ρ.
 ΗΡΑΚΛΕΙΟΝ 3/10/2014
 Η Γραμματεία

ΧΑΡΑ ΓΖΑΝΣΚΗ
 ΤΕΧΝ. ΥΠΟΒΑΘΟΣ ΜΗΧ/ΚΟΣ

Προεπιβλέπων ενήν με
 Εύαγγελος Αρχιτεκτονικός
 Επιστάτης Αρχιτεκτονικού Γραφείου
 ΗΡΑΚΛΕΙΟΝ 26.10.2014
 Ανεκτήρη (ΑΥΤ)
 Ο Διευθνή Διεύθνή

ΓΕΩΡΓΙΟΣ ΠΑΠΑΔΟΠΟΥΛΟΣ
 ΔΑΣΟΛΟΓΟΣ

ΕΡΓΟ : ΑΠΟΤΥΠΩΣΗ ΙΔΙΟΚΤΗΣΙΑΣ
 ΘΕΣΗ : "ΤΡΕΙΣ ΕΚΚΛΗΣΙΕΣ" ΔΗΜΟΥ ΑΡΧΑΝΩΝ ΑΣΤΕΡΟΥΣΙΩΝ
 ΙΔΙΟΚΤΗΣΙΑ : ΛΥΔΑΚΗΣ ΘΕΟΧΑΡΗΣ

Τ1

ΚΑΙΜΑΚΑ : 1:200
 ΗΜΕΡΟΜΗΝΙΑ : ΟΚΤΩΒΡΙΟΣ 2013

ΤΕΧΝΙΚΟ ΓΡΑΦΕΙΟ ΜΕΛΕΤΩΝ
 ΑΡΧΙΤΕΚΤΟΝΙΚΟ ΓΡΑΦΕΙΟ
 ΔΙ.Π.Α. ΑΡΧΙΤΕΚΤΟΝ ΜΗΧΑΝΙΚΟΥ
 ΕΒΑΝΣΕΩΣ ΑΡΧΙΤΕΚΤΟΝΙΚΟ ΓΡΑΦΕΙΟ
 ΗΡΑΚΛΕΙΟ
 ΤΗΛ. 12810 301488

ΑΠΟΤΥΠΩΜΑ Φ.Χ. Γ.Τ.Σ. 9559/3 - ΟΡΙΘΜΗΤΗ ΟΙΚΙΣΜΟΥ ΤΡΕΙΣ ΕΚΚΛΗΣΙΕΣ - Κ : 1/1000

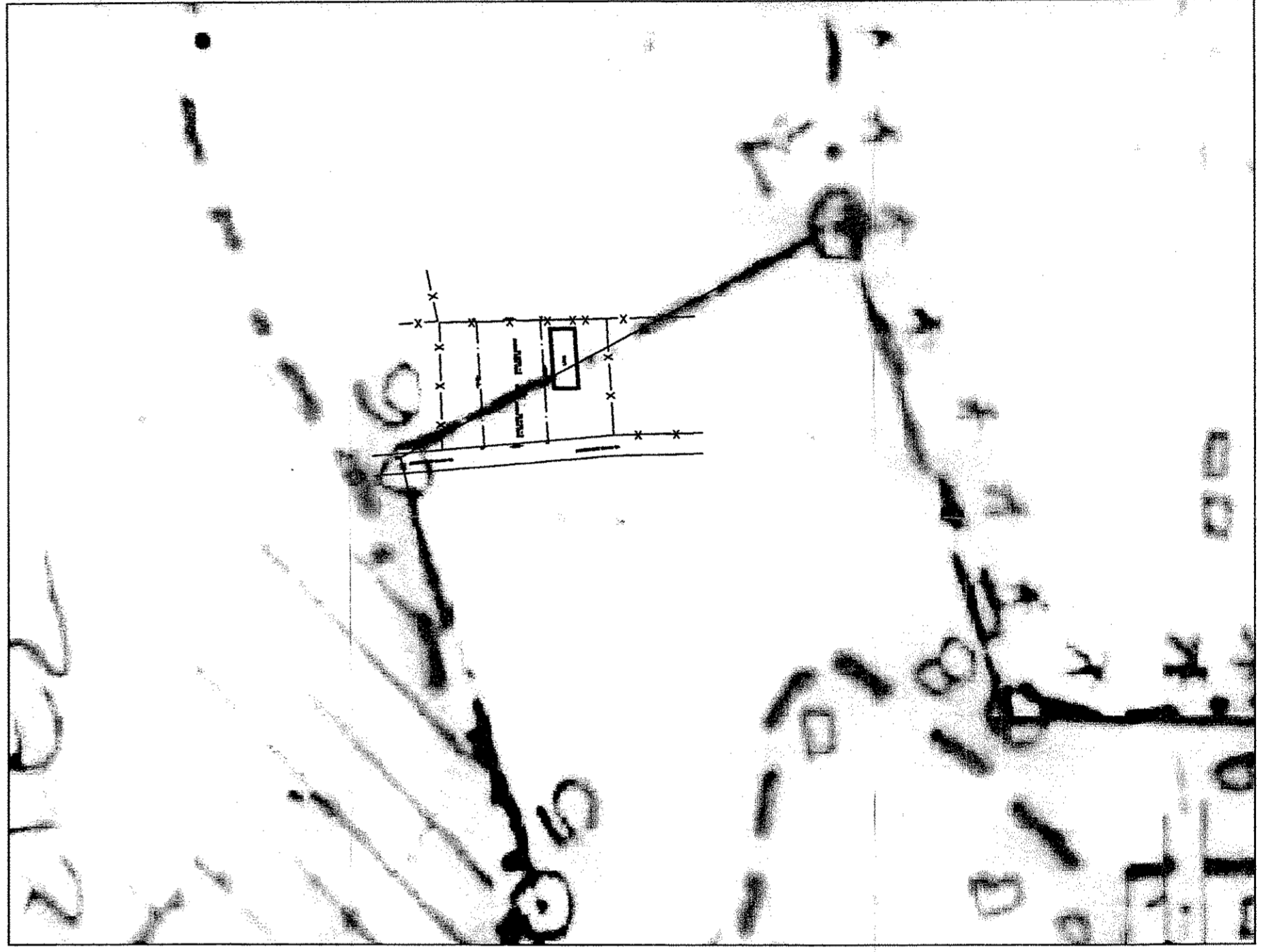

Εμβλάθων Ανορθογώνιων
 Υπολογισμός Εμβλάθων με Ορθογώνιες Συντετοχμήνιες

ΑΑ	Σημείο	X	Y	Πίπευρά (μ)
1	1	603792.073	3868369.997	12.67
2	2	603791.328	3868382.643	24.08
3	3	603815.392	3868383.555	12.68
4	4	603815.346	3868370.879	23.29
5	1	603792.073	3868369.997	0.00

Εμβλάθων Οικονέδων Ε = 300 Μ²