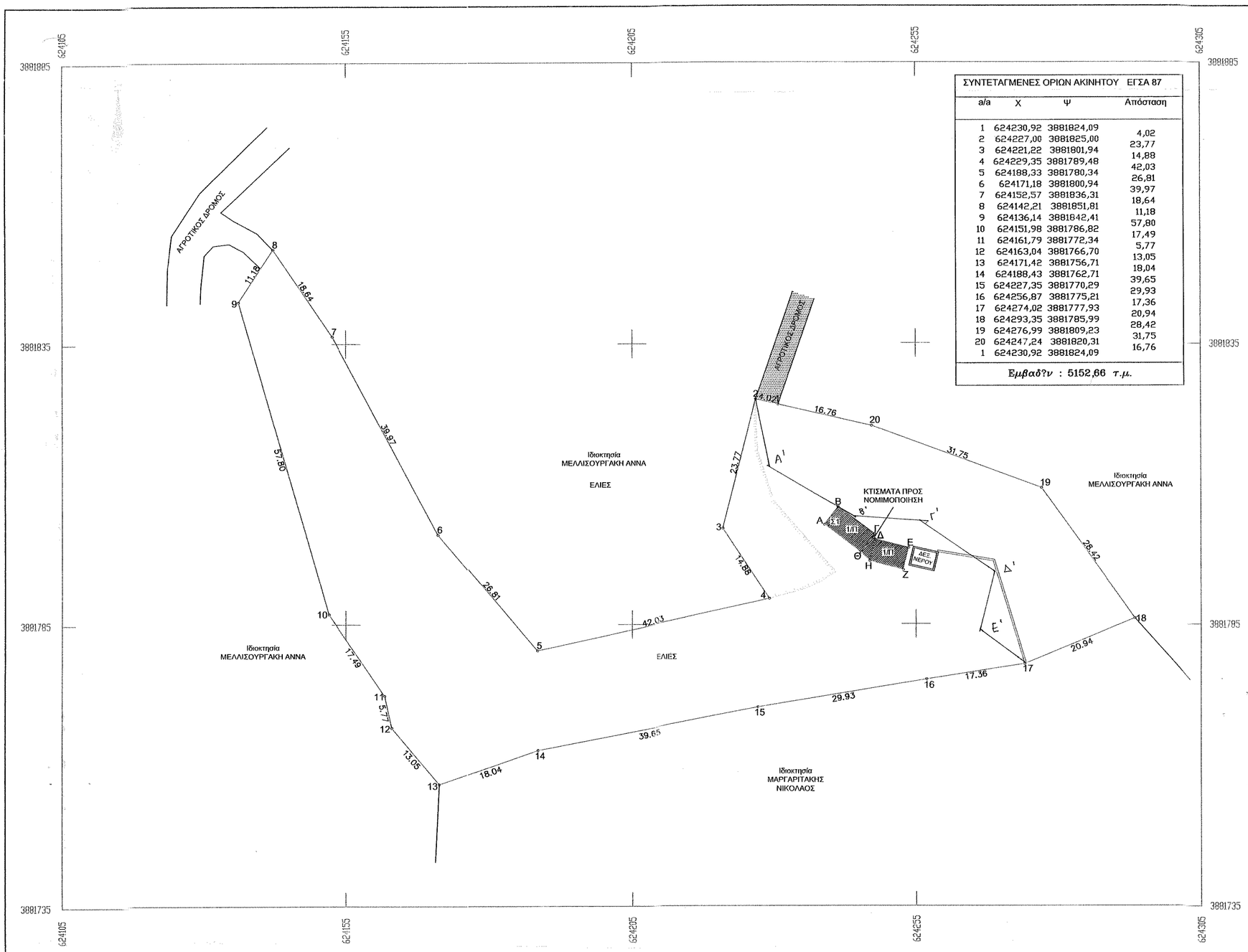

ΣΥΝΤΕΤΑΓΜΕΝΕΣ ΟΡΙΩΝ ΑΚΙΝΗΤΟΥ ΕΓΣΑ 87			
a/a	X	Ψ	Απόσταση
1	624230,92	3881824,09	4,02
2	624227,00	3881825,00	23,77
3	624221,22	3881801,94	14,88
4	624229,35	3881789,48	42,03
5	624188,33	3881780,34	26,81
6	624171,18	3881800,94	39,97
7	624152,57	3881836,31	18,64
8	624142,21	3881851,81	11,18
9	624136,14	3881842,41	57,80
10	624151,98	3881786,82	17,49
11	624161,79	3881772,34	5,77
12	624163,04	3881766,70	13,05
13	624171,42	3881756,71	18,04
14	624188,43	3881762,71	39,65
15	624227,35	3881770,29	29,93
16	624256,87	3881775,21	17,36
17	624274,02	3881777,93	20,94
18	624293,35	3881785,99	28,42
19	624276,99	3881809,23	31,75
20	624247,24	3881820,31	16,76
1	624230,92	3881824,09	
Εμβαδ?ν : 5152,66 τ.μ.			

ΠΑΡΑΤΗΡΗΣΕΙΣ

- Μέθοδος αποτύπωσης : Λήψη πολικών συντεταγμένων.
- Οργάνο αποτύπωσης: TOPCON 3005LN
- Υπολογισμός εμβαδού : Τύπος του GAUSS
- Σύστημα αναφοράς : Κρατικό σύστημα αναφοράς ΕΓΣΑ87

ΥΠΟΜΝΗΜΑ

1,2..n Χαρακτηρισμός Κορυφών τεμαχίου
11.33 Αποστάσεις μεταξύ των κορυφών
Αξονική γραμμή ορίων τεμαχίου
Διαγράμμιση Κτίσματος
Περίφραξη
Δένδρο
1/Π Αριθμός ορόφων/Πλάκα
1/Κ Αριθμός ορόφων/Κεραμίδια
1/Ε Αριθμός ορόφων/Ελενίτ
Β.Χ Βοηθητικός χώρος

ΠΕΠΔ 1Β ΠΕΡΙΟΧΗ ΛΟΙΠΗΣ ΓΕΩΡΓΙΚΗΣ ΓΗΣ

ΥΠΟΜΝΗΜΑ

ΟΡΟΙ ΔΟΜΗΣΗΣ (Π.Δ. 24-5-85 / ΦΕΚ 270Δ 31-5-85)
(Ν.3212 24-12-2003/ΦΕΚ 308Α/31-12-2003)

Αρτιότητα	25μ - 4000μ²
Για γήπεδα με πρόσωπο σε εθνικές, επαρχιακές, δημοτικές και κοινοτικές οδούς	45μ - 50μ - 4000μ²
Κατά παρέκκλιση - ως προϋφιστάμενα της 31-12-2003	4000μ²
- για γήπεδα με πρόσωπο σε εθνικές, επαρχιακές δημοτικές και κοινοτικές οδούς ως προϋφιστάμενα της 12-11-1962	10μ - 15μ - 750μ²
12- 9-1964	20μ - 35μ - 1200μ²
17-10-1978	25μ - 40μ - 2000μ²
Συντελεστής Δόμησης	0.2
Μέγιστη δόμηση για κατοικία για γήπεδα Ε=4000 μ²	200 μ²
Ποσοστό κάλυψης	10%
Μέγιστο Ύψος	7.50μ

ΕΜΒΑΔΟΜΕΤΡΗΣΕΙΣ

ΕΜΒΑΔΟΝ ΣΥΝΟΛΙΚΟΥ ΑΚΙΝΗΤΟΥ ΥΠΟ ΣΤΟΙΧΕΙΑ :
Ε(1-2-3-4-5-6-7-8-9-10-11-.....18-19-20-1) = 5152.66 Μ2
ΕΜΒΑΔΟΝ ΚΤΙΣΜΑΤΩΝ ΠΡΟΣ ΝΟΜΙΜΟΠΟΙΗΣΗ ΥΠΟ ΣΤΟΙΧΕΙΑ :
Ε(Α-Β-Γ-Δ-Ε-Ζ-Η-Θ-Α) = 61.48 Μ2

ΤΙΤΛΟΙ ΙΔΙΟΚΤΗΣΙΑΣ 13503
ΣΥΜΒΟΛΑΙΟΓΡΑΦΟΣ ΜΑΡΙΑΝΘΗ ΚΟΥΣΚΟΥΜΠΕΚΑΚΗ

ΔΗΛΩΣΗ ΜΗΧΑΝΙΚΟΥ

Ο ΠΑΡΑΚΑΤΩ ΥΠΟΓΕΓΡΑΜΜΕΝΟΣ ΠΑΠΑΔΟΜΑΡΚΑΚΗΣ ΕΜΜΑΝΟΥΗΛ ΠΟΛ. ΜΗΧ. Τ.Ε.
ΔΗΛΩΝΩ ΥΠΕΥΘΥΝΑ ΟΤΙ :
ΤΟ ΑΚΙΝΗΤΟ ΠΟΥ ΑΠΟΤΥΠΩΝΕΤΑΙ ΣΤΟ ΠΑΡΟΝ ΔΙΑΓΡΑΜΜΑ ΣΕ ΚΛΙΜΑΚΑ 1:500
ΕΧΕΙ ΣΥΝΟΛΙΚΗ ΕΠΙΦΑΝΕΙΑ Ε1=5152.66Μ2.ΕΝΤΟΣ ΤΟΥ ΑΚΙΝΗΤΟΥ ΥΠΑΡΧΕΙ ΕΝΑ ΙΣΟΓΕΙΟ ΑΥΘΑΙΡΕΤΟ ΚΤΙΣΜΑ
Ε=61.48 Μ2.ΤΟ ΟΠΟΙΟ ΘΑ ΕΝΤΑΧΘΕΙ ΣΤΙΣ ΔΙΑΤΑΞΕΙΣ ΤΟΥ Ν.4014/2011 ΜΕΤΑ ΤΗΝ ΑΠΑΝΤΗΣΗ ΤΟΥ ΔΑΣΑΡΧΕΙΟΥ.
ΒΡΙΣΚΕΤΑΙ ΣΤΗ ΘΕΣΗ "ΓΩΝΙΟ" ΕΚΤΟΣ ΟΙΚΙΣΜΟΥ ΜΑΡΘΑΣ Δ.Δ.ΜΑΡΘΑΣ ΤΟΥ ΔΗΜΟΥ ΒΙΑΝΝΟΥ.
ΤΟ ΑΚΙΝΗΤΟ ΕΙΝΑΙ ΑΡΤΙΟ ΚΑΙ ΟΙΚΟΔΟΜΗΣΙΜΑ ΣΥΜΦΩΝΑ ΜΕ ΤΙΣ ΙΣΧΥΟΥΣΕΣ ΠΟΛΕΟΔΟΜΙΚΕΣ ΔΙΑΤΑΞΕΙΣ.
ΤΟ ΑΚΙΝΗΤΟ ΕΙΝΑΙ ΕΞΑΡΤΗΜΕΝΟ ΑΠΟ ΤΟ ΚΡΑΤΙΚΟ ΣΥΣΤΗΜΑ ΣΥΝΤΕΤΑΓΜΕΝΩΝ ΕΓΣΑ 87.
ΣΤΗ ΠΕΡΙΟΧΗ ΥΠΑΡΧΕΙ ΕΓΚΕΚΡΙΜΜΕΝΟ ΣΧΕΔΙΟ ΧΩΡΙΚΗΣ ΚΑΙ ΟΙΚΙΣΤΙΚΗΣ ΟΡΓΑΝΩΣΗΣ ΑΝΟΙΧΤΗΣ ΠΟΛΗΣ (ΣΧΟΑΠ)
ΤΟ ΑΚΙΝΗΤΟ ΑΝΗΚΕΙ ΣΤΗΝ ΚΑΤΗΓΟΡΙΑ ΠΕΠΔ 1 β .
(ΜΕ ΤΗΝ ΕΠ!ΦΥΛΑΞΗ ΤΩΝ ΕΓΚΡΙΣΕΩΝ ΤΟΥ ΔΑΣΑΡΧΕΙΟΥ, ΑΡΧΑΙΟΛΟΓΙΑΣ ΚΛΠ)
ΔΕΝ ΔΙΕΡΧΕΤΑΙ ΑΓΩΓΟΣ ΥΨΗΛΗΣ ΤΑΣΗΣ ΔΕΗ ΟΥΤΕ ΡΕΜΑ ΜΕΣΑ ΑΠΟ ΑΥΤΟ.
ΤΑ ΟΡΙΑ ΤΟΥ ΑΚΙΝΗΤΟΥ ΚΑΙ ΟΙ ΣΥΝΟΡΕΥΟΝΤΕΣ ΜΕ ΑΥΤΟ ΥΠΕΔΕΙΧΘΗΣΑΝ
ΑΠΟ ΤΟΝ Κο ΜΑΡΓΑΡΙΤΑΚΗ ΝΙΚΟΛΑΟ.

Ο ΜΗΧΑΝΙΚΟΣ

ΠΑΠΑΔΟΜΑΡΚΑΚΗΣ ΕΜΜΑΝΟΥΗΛ
ΠΤΥΧ. ΠΟΛΙΤΙΚΟΣ ΜΗΧΑΝΙΚΟΣ Τ.Ε.
Α.Μ. Ε.Ε.Τ.Ε. 40258
ΑΝΩ ΒΙΑΝΝΟΣ - ΤΗΛ. 2895[illegible]2572 - ΚΙΝ. 6974 399037
ΑΦΜ 109141440 - ΔΟΥ ΑΡΚΑΛΟΧΩΡΙΟΥ

ΔΗΛΩΣΗ ΥΛΟΠΟΙΗΣΗΣ ΟΡΙΩΝ

Ο ΠΑΡΑΚΑΤΩ ΥΠΟΓΕΓΡΑΜΜΕΝΟΣ ΜΑΡΓΑΡΙΤΑΚΗΣ ΝΙΚΟΛΑΟΣ ΔΗΛΩΝΩ ΥΠΕΥΘΥΝΑ ΟΤΙ
ΤΑ ΟΡΙΑ ΤΟΥ ΑΚΙΝΗΤΟΥ ΠΟΥ ΑΠΟΤΥΠΩΝΕΤΑΙ ΣΤΟ ΠΑΡΟΝ ΔΙΑΓΡΑΜΜΑ ΚΑΙ ΟΙ ΣΥΝΟΡΕΥΟΝΤΕΣ ΜΕ ΑΥΤΟ
ΤΕΘΗΚΑΝ ΠΑΡΟΥΣΙΑ ΜΟΥ ΚΑΙ ΜΕ ΥΠΟΔΕΙΞΗ ΜΟΥ ΚΑΙ ΕΙΝΑΙ ΟΡΘΑ.

Ο ΔΗΛΩΝ

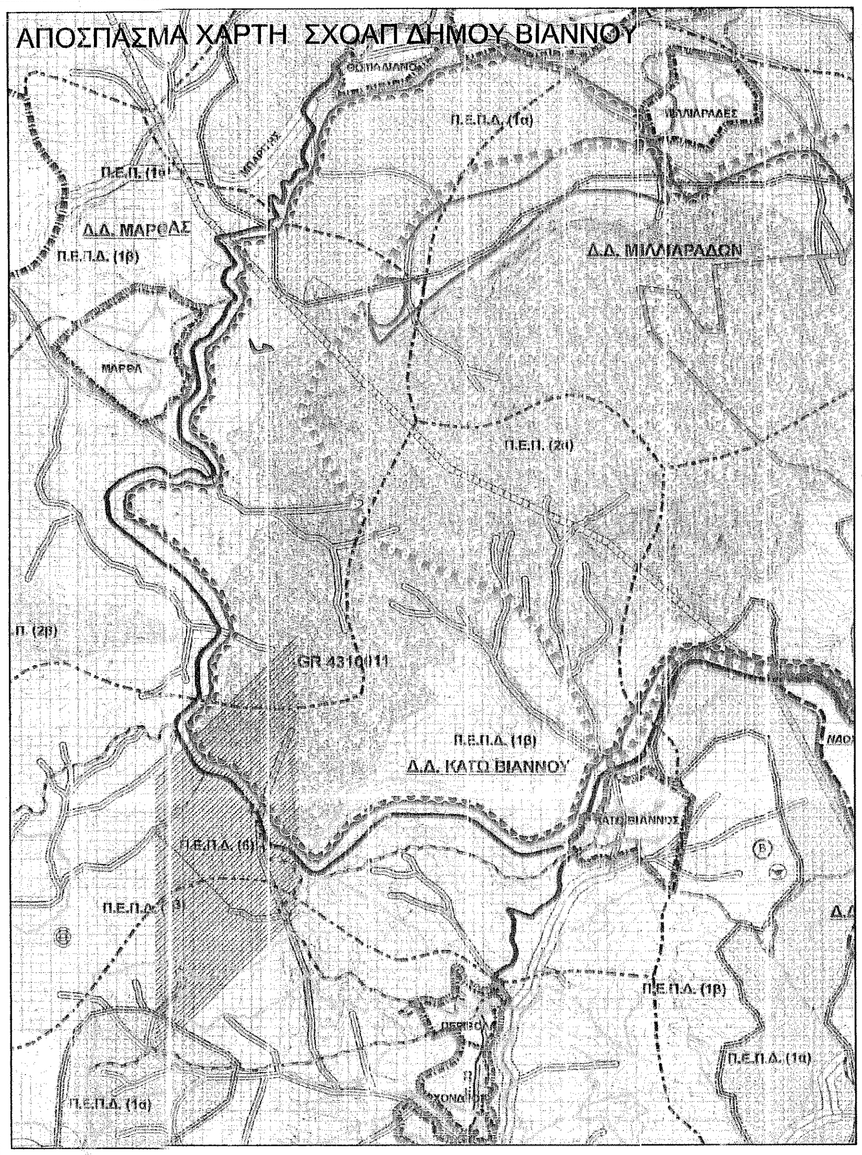

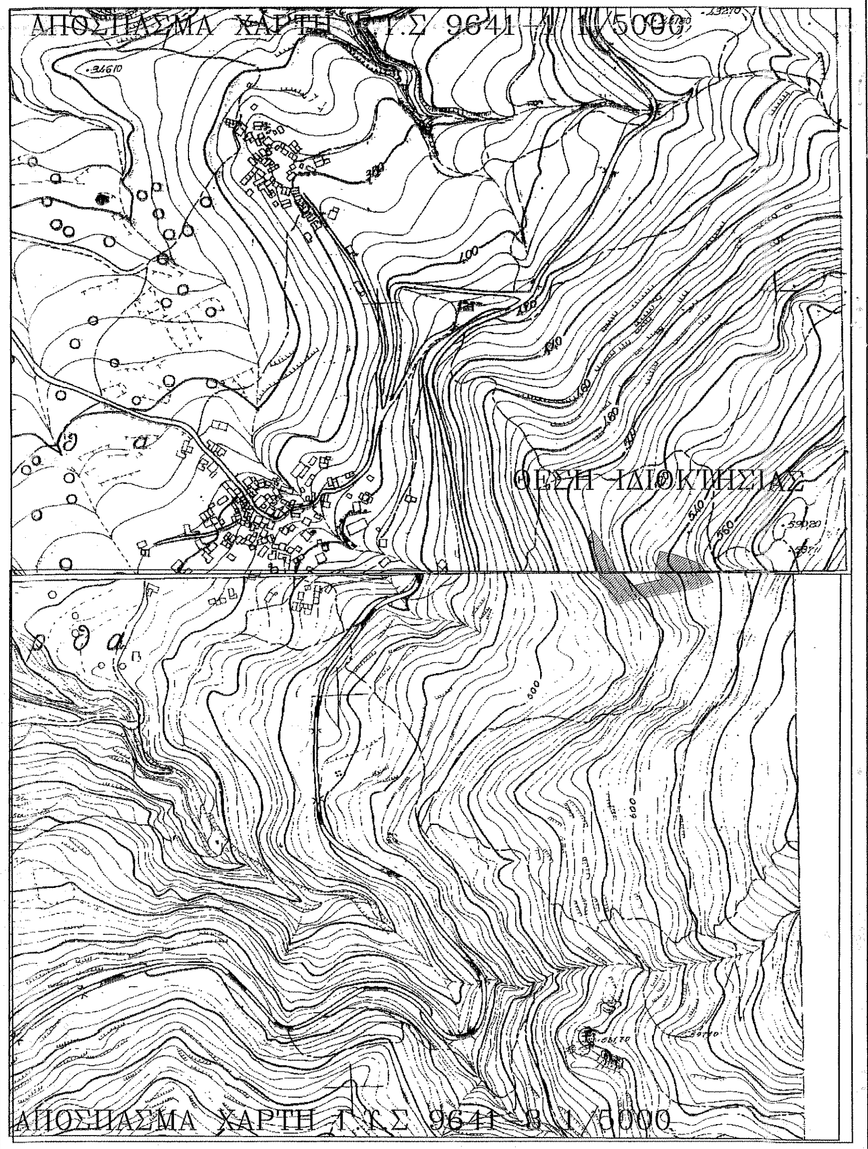

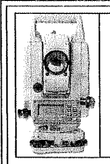

ΤΕΧΝΙΚΟ ΓΡΑΦΕΙΟ

ΠΑΠΑΔΟΜΑΡΚΑΚΗΣ ΕΜΜΑΝΟΥΗΛ

ΔΙΠΛ. ΠΟΛΙΤΙΚΟΣ ΜΗΧΑΝΙΚΟΣ Τ.Ε.

ΑΝΩ-ΒΙΑΝΝΟΣ ΗΡΑΚΛΕΙΟ
ΤΗΛ. 2895-22503 ΚΙΝ. 6974-399037

ΑΡΙΘΜΟΣ ΕΠΙΤΡ. ΕΠΙΒΛΕΨΕΩΝ ΒΑΣΙΚΩΝ ΑΝΑΠΟΣΠΑΣΤΩΝ
Το παρόν τοπογραφικό αποτελεί αναπόσπαστο
μέρος της υπ' αριθ. 22/14
Αποφάσεως της Α.Ε.Ε.Δ.Α.Η.
Ηράκλειο 3-10-14
Η Γραμματεας
ΧΑΡΑ ΓΙΑΝΝΑΚΗ

ΙΔΙΟΚΤΗΤΗΣ: ΜΑΡΓΑΡΙΤΑΚΗΣ ΝΙΚΟΛΑΟΣ

ΕΡΓΟ : ΑΠΟΤΥΠΩΣΗ ΙΔΙΟΚΤΗΣΙΑΣ

ΘΕΣΗ : "ΓΩΝΙΟ" ΕΚΤΟΣ ΟΙΚΙΣΜΟΥ ΜΑΡΘΑΣ Δ.Δ.ΜΑΡΘΑΣ
ΔΗΜΟΥ ΒΙΑΝΝΟΥ

ΜΕΛΕΤΗΤΗΣ : ΠΑΠΑΔΟΜΑΡΚΑΚΗΣ ΕΜΜΑΝΟΥΗΛ
ΔΙΠΛ. ΠΟΛΙΤΙΚΟΣ ΜΗΧΑΝΙΚΟΣ Τ.Ε.

ΘΕΜΑ ΣΧΕΔΙΟΥ
ΤΟΠΟΓΡΑΦΙΚΟ ΔΙΑΓΡΑΜΜΑ

Τ1

ΚΛΙΜΑΚΑ : 1:500

ΧΡΟΝΟΣ ΜΕΛΕΤΗΣ ΜΑΡΤΙΟΣ 2012

ΘΕΩΡΗΣΗ ΥΠΗΡΕΣΙΑΣ	ΥΠΟΓΡΑΦΗ – ΣΦΡΑΓΙΔΑ
Προσκομισθέν στην υπ.	
30Τθ/29.5.2014	
αριθμ. πρ.	
Ημερομηνία 28.5.2014	
Ο Δ/ντής Δασών	ΠΑΠΑΔΟΜΑΡΚΑΚΗΣ ΕΜΜΑΝΟΥΗΛ ΠΤΥΧ. ΠΟΛΙΤΙΚΟΣ ΜΗΧΑΝΙΚΟΣ Τ.Ε. Α.Μ. Ε.Ε.Τ.Ε. 40258 ΑΝΩ ΒΙΑΝΝΟΣ - ΤΗΛ. 2895[illegible]2572 - ΚΙΝ. 6974 399037 ΑΦΜ 109141440 - ΔΟΥ ΑΡΚΑΛΟΧΩΡΙΟΥ
Αναστασιος Ιωαννης Δασολογος	