

Υπεύθυν Μηχανικός

Ο υπεργραμμένος Διαπλωματούχος Πολιτικός Μηχανικός Διαφορικής Μηχανής δηλώνει ότι:

1. Το υπό τα στοιχεία [Α-Β-Γ-Δ-Ε-Ζ-Η-Θ-Κ-Λ-Μ-Ν-Ξ-Ο-Π-Ρ-Σ-Τ-Υ-Φ-Χ-Ψ-Ω-Α1-Β1-Γ1-Δ1-Ε1] οφόμενο γηπέδο ιδιοκτησίας Κωνσταντίνου Μήτσανου και οικογένειάς του, με έκταση 10520,14 τ.μ., βρίσκεται εντός του οικισμού του χωριού ΠΑΛΕΥΡΟΝ, στο δήμο Βιάννου, Νομού Ηρακλείου.
2. Εμβάδον γηπέδου: Ε= 10520,14 τ.μ.
3. Από το γηπέδο δεν διέρχονται πωλικές ομηρικές τάξεις.
4. Το σύστημα συντεταγμένων είναι εξαρτημένο από το Κράτος σε σύστημα προβολής ΕΙ ΖΑ 92, ενώ το εμβάδον του γηπέδου υπολογίστηκε αναλυτικά με τη μέθοδο GAUSS.
5. Η απόσταση του ακινήτου από τη θάλασσα είναι περίπου 450 μέτρα.
6. Τα όρια των γηπέδων υπεδείχθησαν σε εμένα από τους ιδιοκτήτες του εν λόγω γηπέδου.

Νοέμβριος 2012

Ο παρακάτω υπεργραμμένος Κωνσταντίνος Μήτσανος και Διαμαντούλα Κωζολάκη, ιδιοκτήτες του γηπέδου, που εμφανίζεται στο παρόν τοπογραφικό, δηλώνουμε ότι τα όρια που έχουν υλοποιηθεί είναι ορθά, αφού ήμυσταν παρόντες κατά την μέτρηση και τα υπεδείχθη.

Υπεύθυνος δήλωσης ιδιοκτήτη
Κωνσταντίνος Μήτσανος
Διαμαντούλα Κωζολάκη

ΔΕΛΤΟΡΑΚΗΣ Σ. ΜΙΧΑΛΗΣ
ΔΙΠΛΩΜΑΤΟΥΧΟΣ ΠΟΛΙΤΙΚΟΣ ΜΗΧΑΝΙΚΟΣ
ΜΕΛΟΣ Τ.Ε.Ε. Α.Π.Ο. Π.Ε.Ε. - ΗΡΑΚΛΕΙΟ
Γ. ΠΛΑ. 2811 11702 - 6948 516096
Α.Φ.Μ. 02220287 - Δ.Ο.Υ. Β' ΗΡΑΚΛΕΙΟΥ

Από: Δημήτρης Δραβάνης
Δραβάνης Δημήτρης

ΣΥΝΤΕΤΑΓΜΕΝΟΣ ΚΑΙ ΥΦΟΜΕΤΡΑ ΚΟΡΥΦΩΝ,
ΜΗΚΟΣ ΠΛΕΥΡΩΝ, ΕΜΒΑΔΟ ΓΗΠΕΔΟΥ

α/α	X (m)	Y (m)	H (m)	S (m)
A	632414.41	3873390.68	114.41	15.22
B	632427.20	3873382.43	113.36	12.77
Γ	632437.19	3873374.48	111.60	27.02
Δ	632419.03	3873354.47	108.82	21.25
Ε	632424.53	3873333.95	106.55	10.93
Ζ	632416.57	3873326.46	103.26	26.22
Η	632419.43	3873300.40	96.25	20.55
Θ	632411.40	3873281.48	94.29	11.07
Ι	632412.37	3873270.45	93.73	27.01
Κ	632389.93	3873255.41	88.86	9.83
Λ	632381.45	3873250.26	85.74	7.64
Μ	632376.67	3873244.30	83.18	13.43
Ν	632369.60	3873232.68	76.06	10.85
Ξ	632364.06	3873223.55	73.54	22.61
Ο	63237.50	3873208.17	59.86	9.17
Π	63236.44	3873206.76	55.63	10.27
Ρ	63230.50	3873213.28	52.00	42.90
Σ	632289.96	3873227.31	54.50	15.97
Τ	632286.58	3873242.92	53.05	12.56
Υ	632285.58	3873251.68	57.30	21.39
Φ	632309.90	3873267.56	65.83	20.84
Ψ	632325.04	3873281.88	73.88	23.59
Ω	632344.12	3873295.76	77.03	10.66
Α1	632352.35	3873302.53	81.89	11.83
Β1	632360.29	3873311.30	84.12	17.98
Β1	632370.46	3873326.14	93.45	16.84
Γ1	632381.45	3873338.92	97.75	28.06
Δ1	632399.39	3873360.46	107.6	13.85
Ε1	632404.31	3873373.43	110.00	19.99
Α	632414.41	3873390.68		

Εμβαδόν = 10520,14 τ.μ.

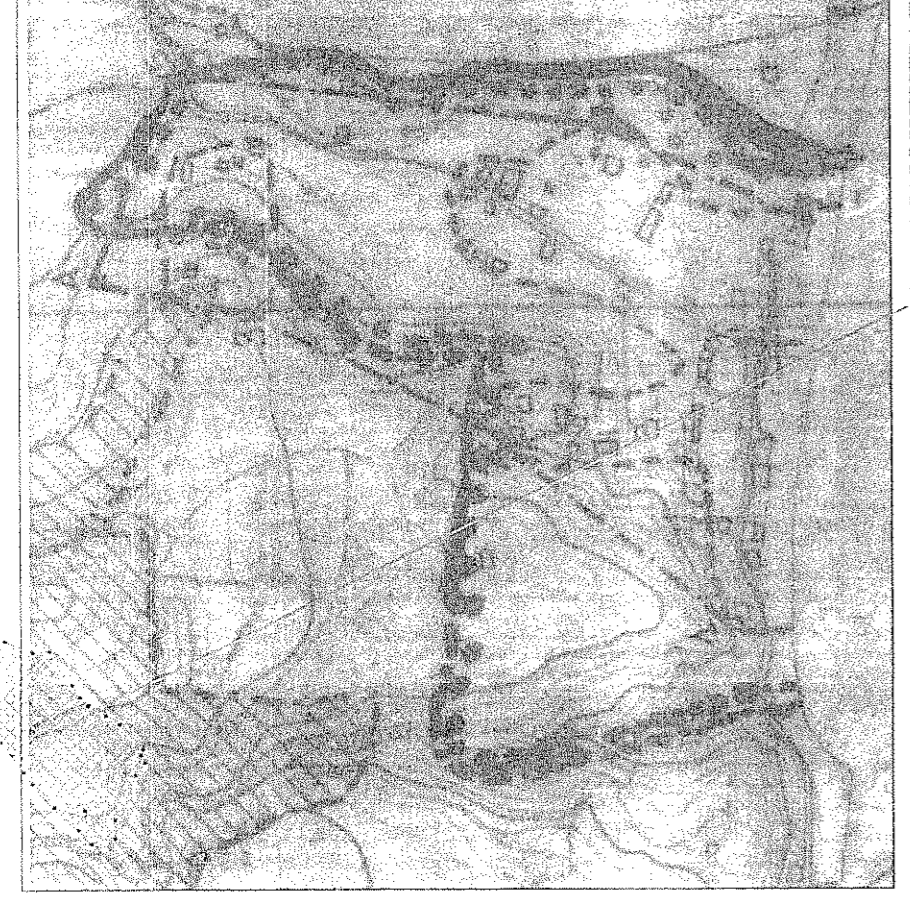

ΘΕΣΗ ΙΔΙΟΚΤΗΣΙΑΣ ΣΕ ΣΧΗΜΑ ΜΕ ΤΟΝ ΟΙΚΙΣΜΟ ΤΗΣ ΑΡΒΗΣ ΚΑΙΜΑΚΑ 1:5000

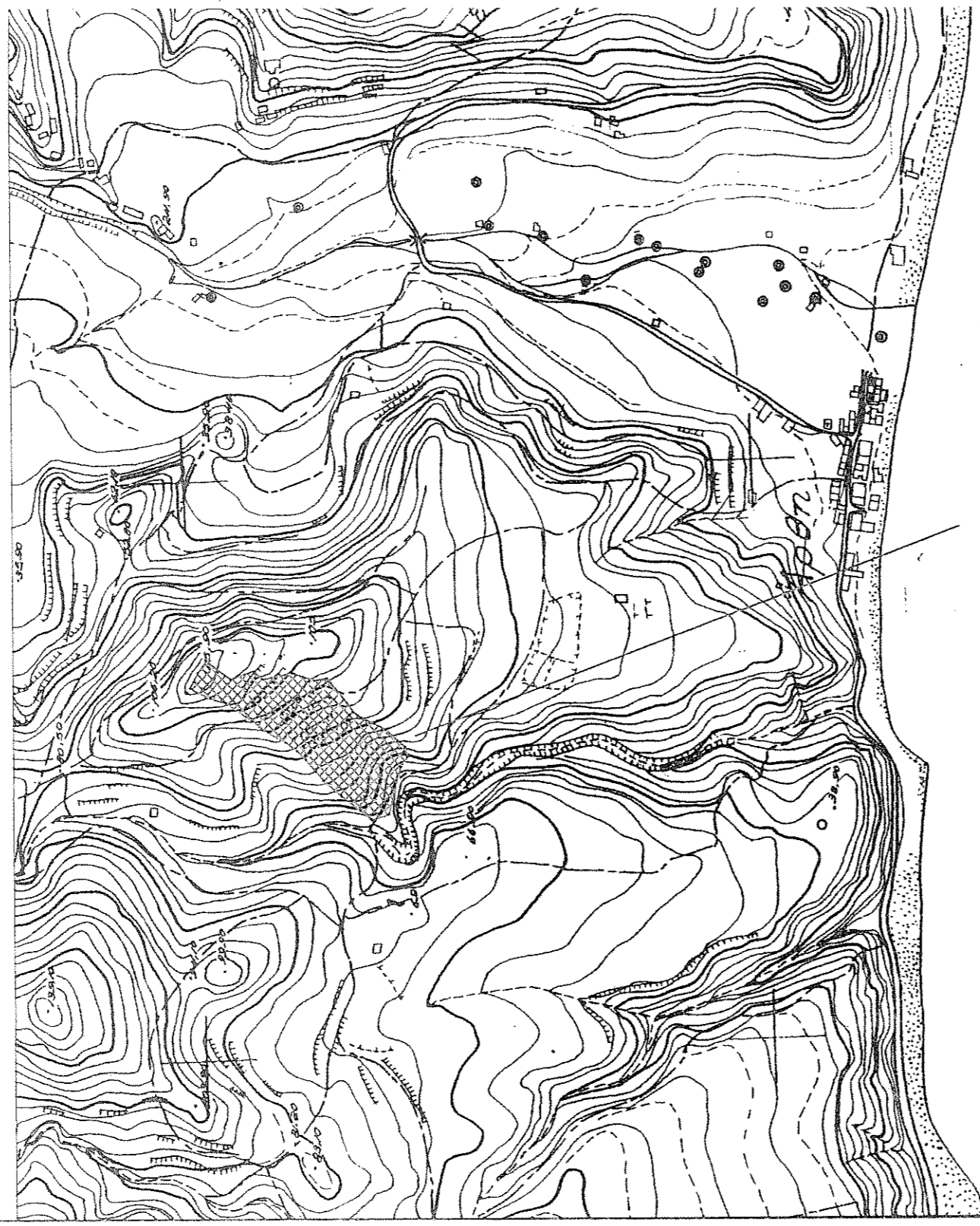

ΘΕΣΗ ΙΔΙΟΚΤΗΣΙΑΣ ΚΑΙΜΑΚΑ 1:2000

ARCH & ENGINEERING METAL-ECO
ΔΕΛΤΟΡΑΚΗΣ ΜΙΧΑΛΗΣ
ΔΙΠΛΩΜΑΤΟΥΧΟΣ ΠΟΛΙΤΙΚΟΣ ΜΗΧΑΝΙΚΟΣ M.Sc.
Γ. Γιαννοπούλου 2, Ηράκλειο
2811-11702, 694-85 6096
metal.eco.ce@gmail.com
metal.eco.st@gmail.com

Φωτογράφοι
Β. ΑΡΧΑΓΑΚΗΣ
Α. ΑΡΧΑΓΑΚΗΣ

Μελέτητής: ΔΕΛΤΟΡΑΚΗΣ ΜΙΧΑΛΗΣ
ΔΙΠΛΩΜΑΤΟΥΧΟΣ ΠΟΛΙΤΙΚΟΣ ΜΗΧΑΝΙΚΟΣ M.Sc.

Ιδιοκτήτης: ΚΩΝΣΤΑΝΤΙΝΟΣ ΜΥΡΩΝ, ΔΙΑΜΑΝΤΟΥΛΑΚΗ ΚΑΛΛΙΟΠΗ

Τίτλος έργου: ΤΟΠΟΓΡΑΦΙΚΟ ΔΙΑΓΡΑΜΜΑ ΕΚΤΟΣ ΟΙΚΙΣΜΟΥ ΑΡΒΗΣ

Θέση: ΠΕΡΙΟΧΗ ΑΡΒΗΣ ΕΚΤΟΣ ΟΙΚΙΣΜΟΥ

Τίτλος σχεδίου: ΤΟΠΟΓΡΑΦΙΚΟ ΔΙΑΓΡΑΜΜΑ

Κωδικός σχεδίου: Τ1
Κλίμακα: 1:500
Scale: 1:500

Ημερομηνία: 12/11/2012
Εγκύριση από: Α.Α.Δ.
ΝΟΕΜΒΡΙΟΣ 2012

Σφραγίδα και Υπογραφή Μελετητή:
Εγκρίσεις - Θυρωτήρες
Α. ΑΡΧΑΓΑΚΗΣ
Β. ΑΡΧΑΓΑΚΗΣ

ΔΕΛΤΟΡΑΚΗΣ Σ. ΜΙΧΑΛΗΣ
ΔΙΠΛΩΜΑΤΟΥΧΟΣ ΠΟΛΙΤΙΚΟΣ ΜΗΧΑΝΙΚΟΣ
ΜΕΛΟΣ Τ.Ε.Ε. Α.Π.Ο. Π.Ε.Ε. - ΗΡΑΚΛΕΙΟ
Γ. ΠΛΑ. 2811 11702 - 6948 516096
Α.Φ.Μ. 02220287 - Δ.Ο.Υ. Β' ΗΡΑΚΛΕΙΟΥ

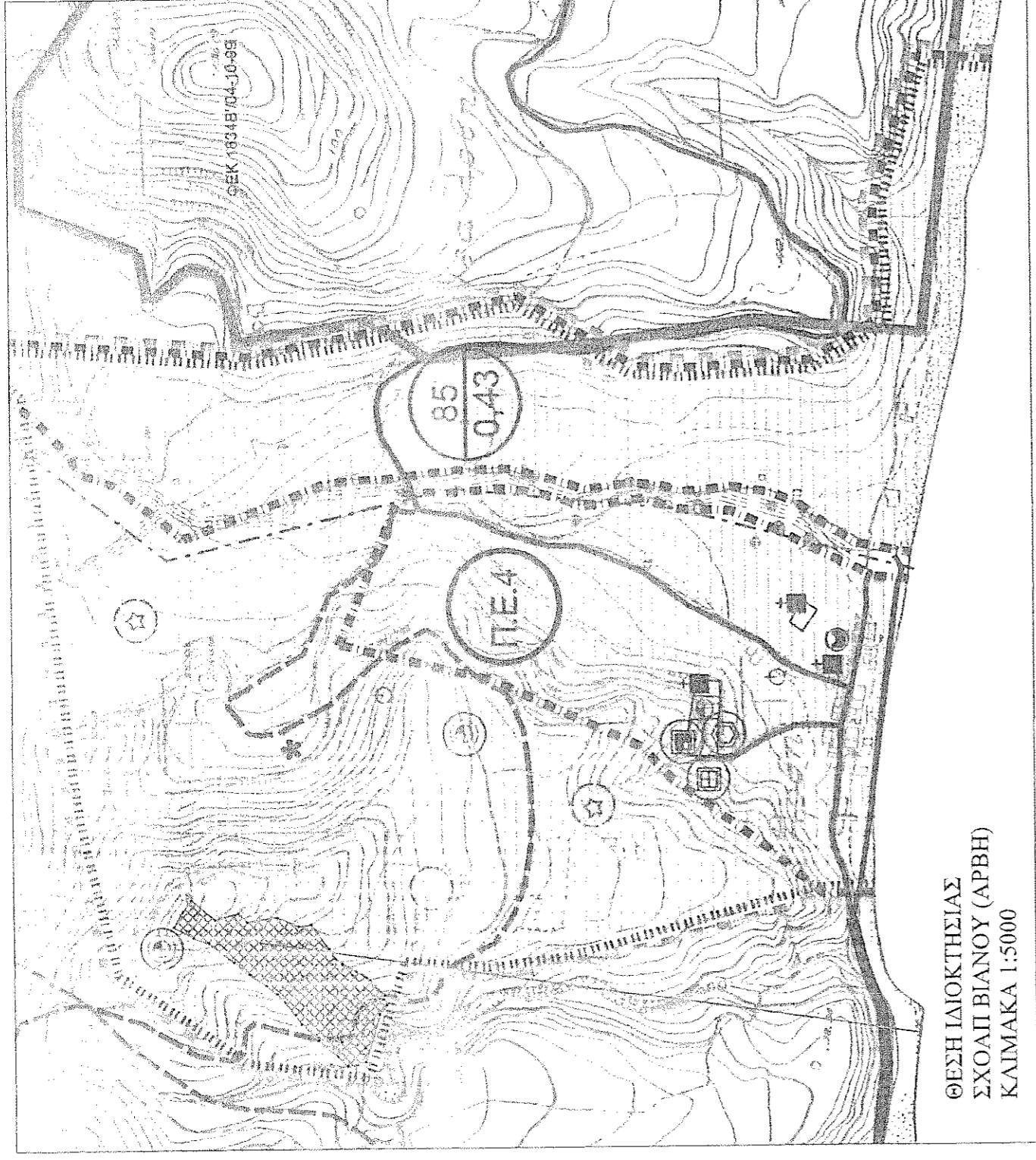
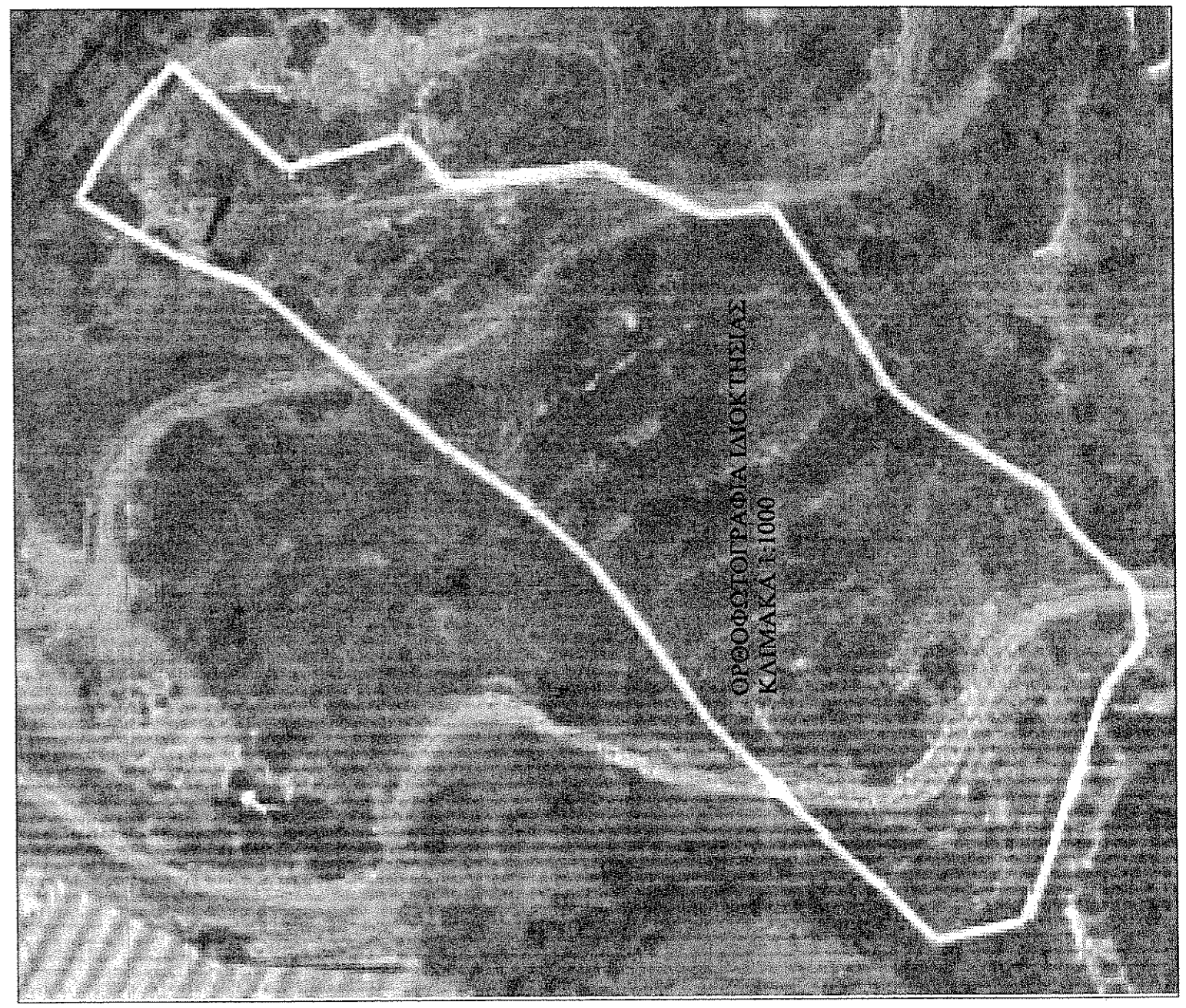

ΘΕΣΗ ΙΔΙΟΚΤΗΣΙΑΣ ΣΧΟΛΗ ΒΙΑΝΟΥ (ΑΡΒΗΣ) ΚΑΙΜΑΚΑ 1:5000

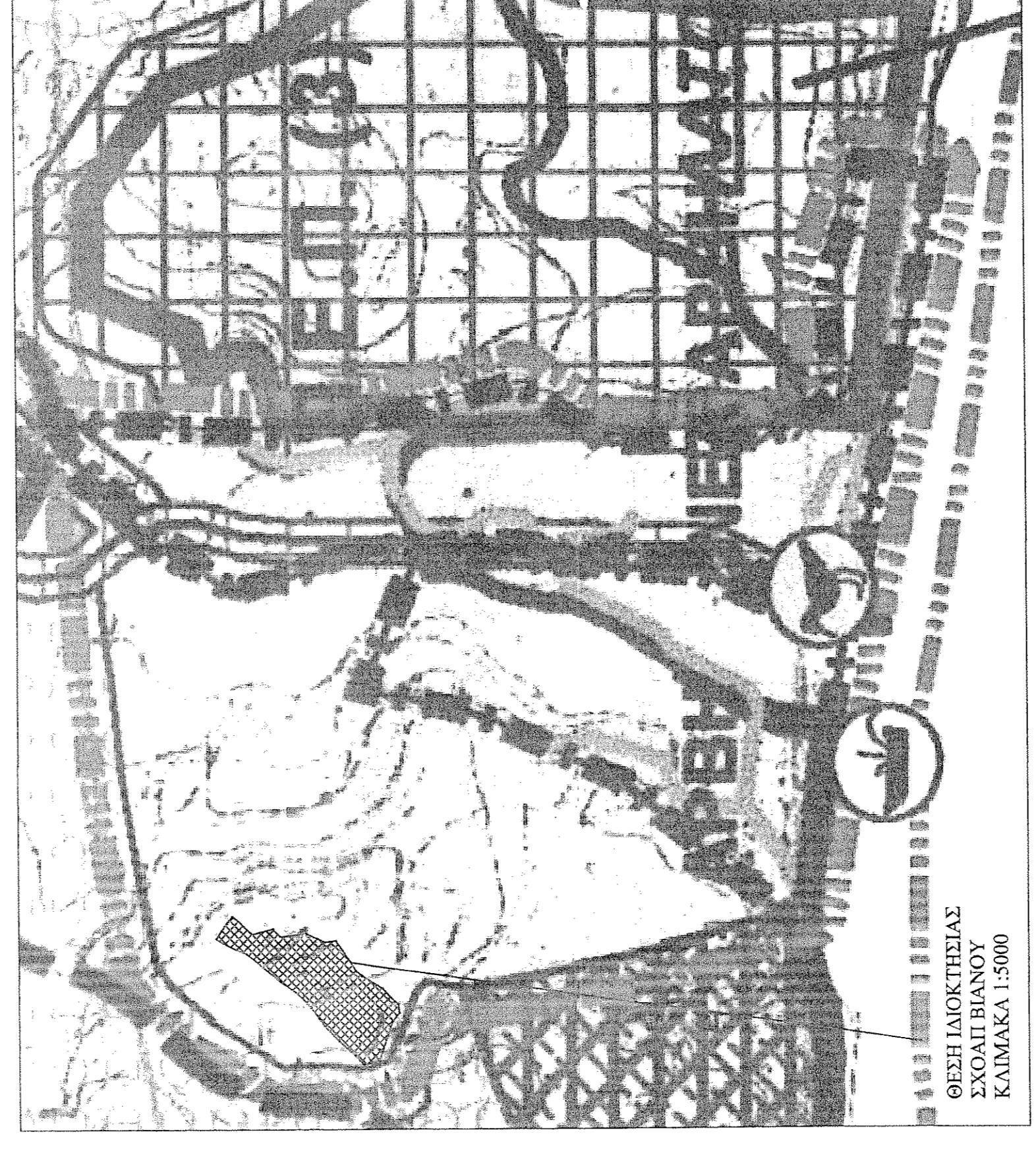

ΘΕΣΗ ΙΔΙΟΚΤΗΣΙΑΣ ΣΧΟΛΗ ΒΙΑΝΟΥ ΚΑΙΜΑΚΑ 1:5000