

Ν. 3212/03 ΦΕΚ 308 άρθρο 23.3
 ΕΛ. ΟΡΙΑ : 4000m² για τα προϋπάρχοντα της 31/12/03
 ΚΑΛΥΨΗ : 10%
 Σ. ΔΟΜΗΣΗΣ : 0,2
 Μ. ΥΨΟΣ : 7,50m
 ΜΕΓΙΣΤΗ ΔΟΜΗΣΗ ΓΙΑ ΚΑΤΟΙΚΙΕΣ: 400,00m²

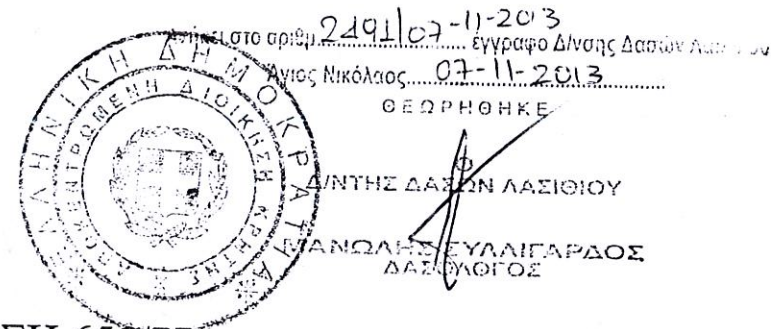

ΔΗΛΩΣΗ 651777

- Το γήπεδο με στοιχεία 1.2.3....14.Α.Β.29.30.31.32.33.34.1 βρίσκεται εκτός ορίων οικισμού, και είναι άρτιος και οικοδομήσιμος μετά από έγγριση του δασαρχείου.
- Το γήπεδο με στοιχεία 50.51.52.53.50 βρίσκεται εκτός ορίων οικισμού, και δεν είναι άρτιος ούτε οικοδομήσιμος.
- Τα όρια υπέδειξε ο ιδιοκτήτης.
- Η αποτύπωση είναι εξαρτημένη από το κρατικό δίκτυο συντεταγμένων ΕΓΣΑ '87.

ΕΡΓΟ		ΘΕΣΗ :
ΤΟΠΟΓΡΑΦΙΚΟ ΔΙΑΓΡΑΜΜΑ		"ΛΕΣΚΑΡΙΑ" ΑΜΤΓΔΑΛΟΛΑΚΟΤ ΑΓΙΟΥ ΑΝΤΩΝΙΟΥ
ΙΔΙΟΚΤΗΣΙΑ :	ΕΥΣΑΙΒΙΑ ΜΙΧΑΛΑΚΑΚΗ	
ΘΕΜΑ ΣΧΕΔΙΟΥ :	ΤΟΠΟΓΡΑΦΙΚΟ ΔΙΑΓΡΑΜΜΑ	
ΚΛΙΜΑΚΑ 1 : 500	ΗΜΕΡΟΜΗΝΙΑ : ΑΠΡΙΛΙΟΣ 2012	
ΜΕΛΕΤΗΤΗΣ	ΜΙΧΑΛΗΣ Κ. ΠΕΤΚΑΣ ΠΟΛΙΤΙΚΟΣ ΜΗΧΑΝΙΚΟΣ ΠΟΛΥΤΕΧΝ. ΣΧΟΛΗΣ ΑΡΙΣΤΟΤ. ΠΑΝ/ΜΙΟΥ ΘΕΣΣΟΝΙΚΗΣ ΑΡ. ΜΗΤΡΩΟΥ Τ.Ε.Ε. 81726 ΝΕΑΠΟΛΗ ΚΡΑΤΗΣ ΤΗΛ. 28410 31789 - ΚΙΝ. 6972889075 Α.Φ.Μ. 065497555 Δ.Ο.Υ. ΝΕΑΠΟΛΗΣ	ΑΡΙΘΜΟΣ ΣΧΕΔΙΟΥ T1
	ΠΟΛΙΤΙΚΟΣ ΜΗΧΑΝΙΚΟΣ :	ΜΙΧΑΛΗΣ ΠΕΤΚΑΣ

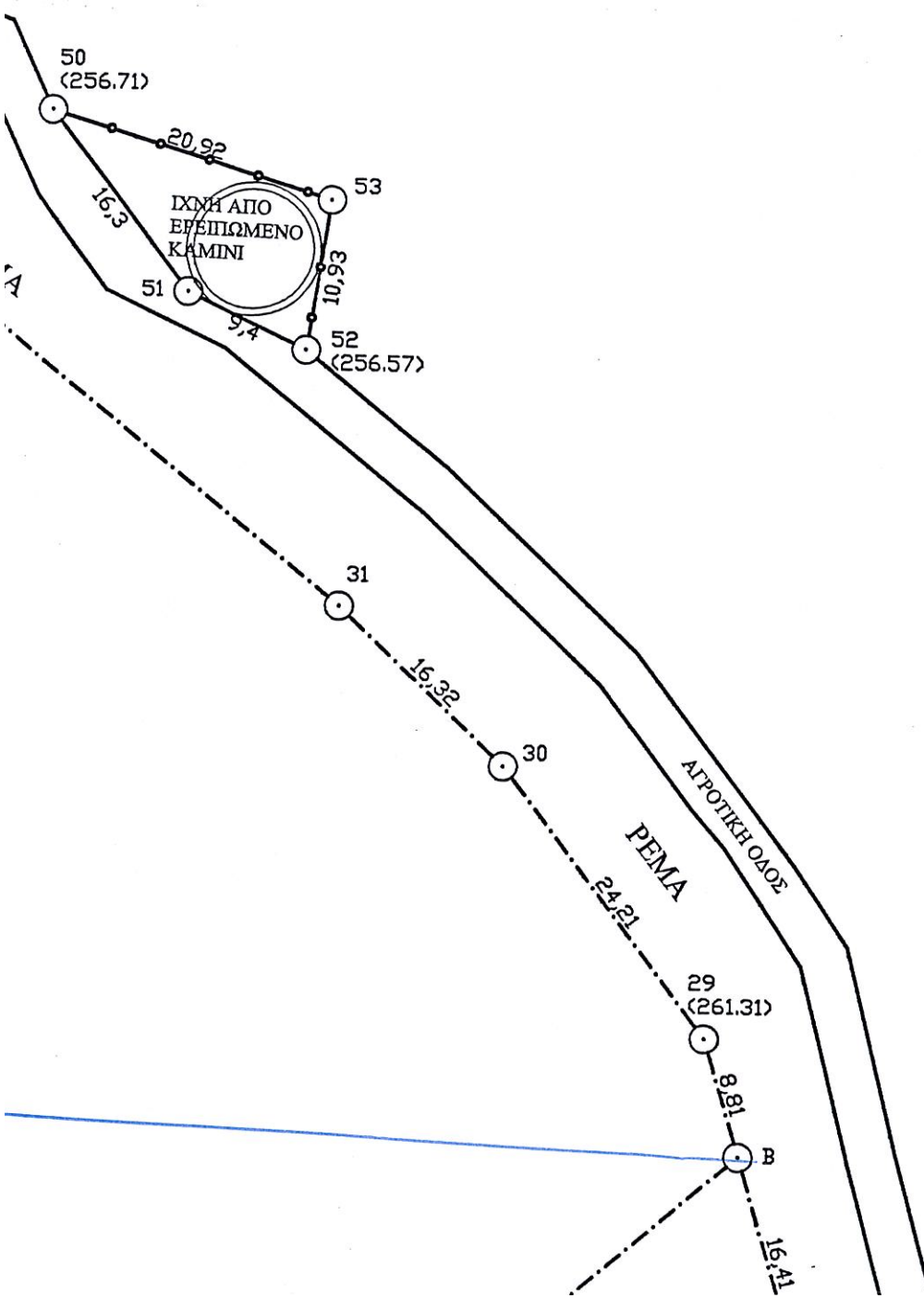

ΕΜΒΑΔΟΝ ΓΗΠΕΔΟΥ 1.2.3....14.Α.Β.29.30.31.32.33.34.1

a/a	X	Y	(Xi+Xi+1)*(Yi-Yi+1)
1	646846.061	3909247.414	
2	646841.885	3909232.410	19410493.941
3	646769.405	3909139.921	119644814.601
4	646767.411	3909137.087	3665883.337
5	646775.204	3909125.478	15016736.217
6	646784.802	3909119.411	7848028.557
7	646794.835	3909110.676	11299418.129
8	646801.193	3909097.145	17503647.855
9	646802.100	3909087.126	12960611.392
10	646801.906	3909084.468	3438399.448
11	646809.685	3909069.689	19118285.704
12	646819.451	3909056.608	16921962.728
13	646835.925	3909032.164	31622112.011
14	646841.011	3909024.445	9985892.269
A	646846.087	3909018.257	8005335.762
B	646970.936	3909126.739	-140355858.289
29	646968.478	3909135.202	-10950609.261
30	646953.929	3909154.555	-25041280.343
31	646942.153	3909165.857	-14623613.518
32	646873.036	3909222.320	-73052687.016
33	646862.909	3909229.777	-9647388.942
34	646853.225	3909241.234	-14822105.748
1	646846.061	3909247.414	-7995061.587

2E=46982.753
E=23491.38m²

ΕΜΒΑΔΟΝ ΓΗΠΕΔΟΥ 50.51.52.53.50

a/a	X	Y	(Xi+Xi+1)*(Yi-Yi+1)
50	646921,231	3909201,280	
51	646931,083	3909188,293	16803260,002
52	646939,539	3909184,188	5311338,903
53	646941,184	3909194,997	-13985556,735
50	646921,231	3909201,280	-8129337,553

2E=295,383
E=147,69m²

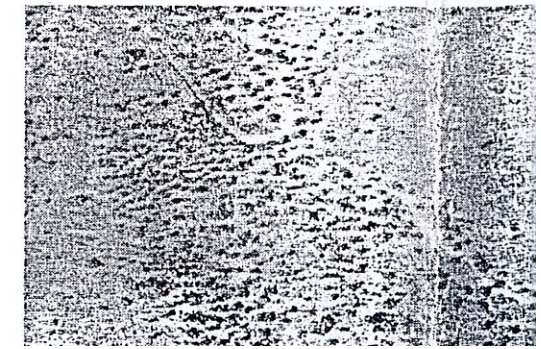

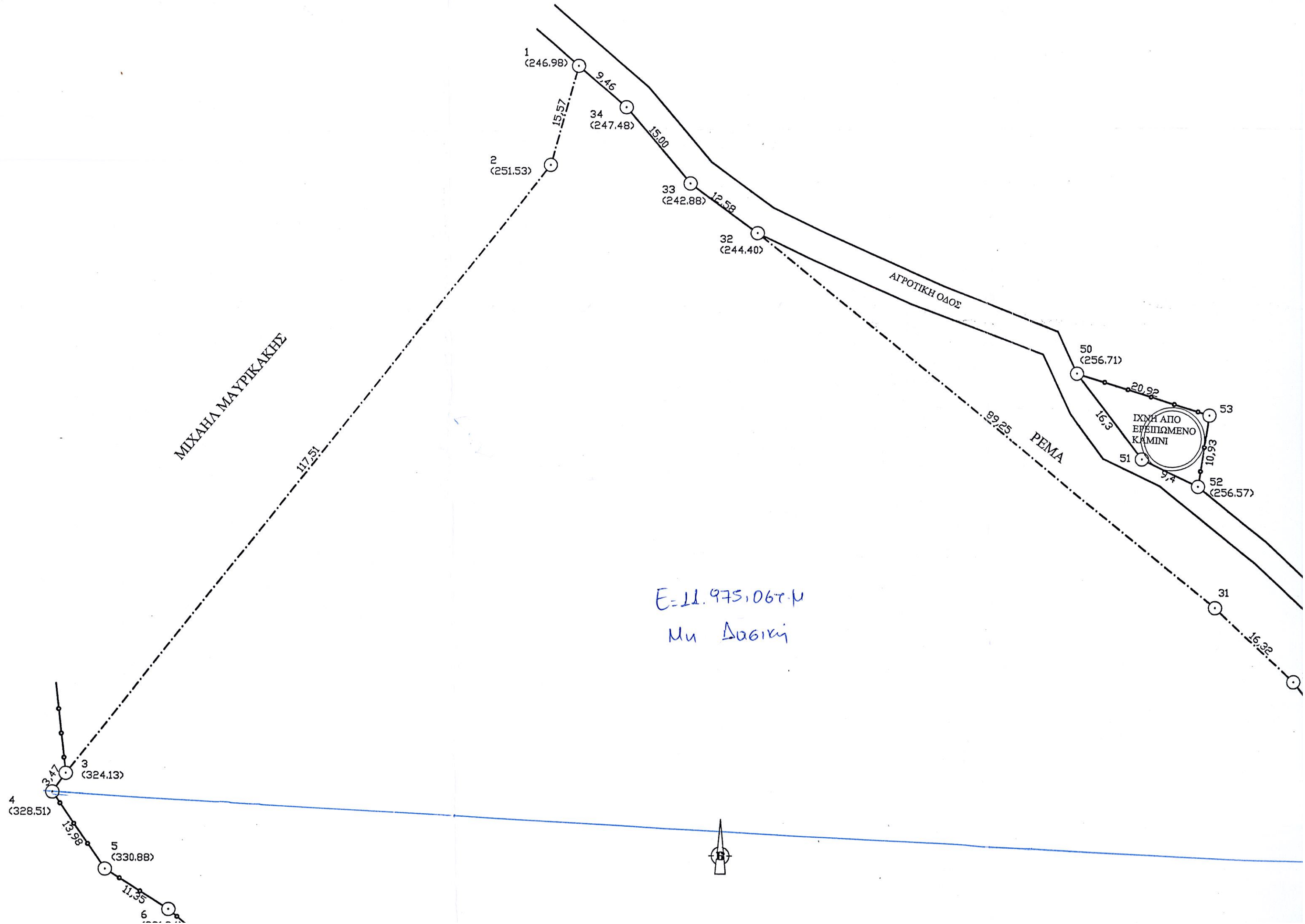

Μη Δαβικη

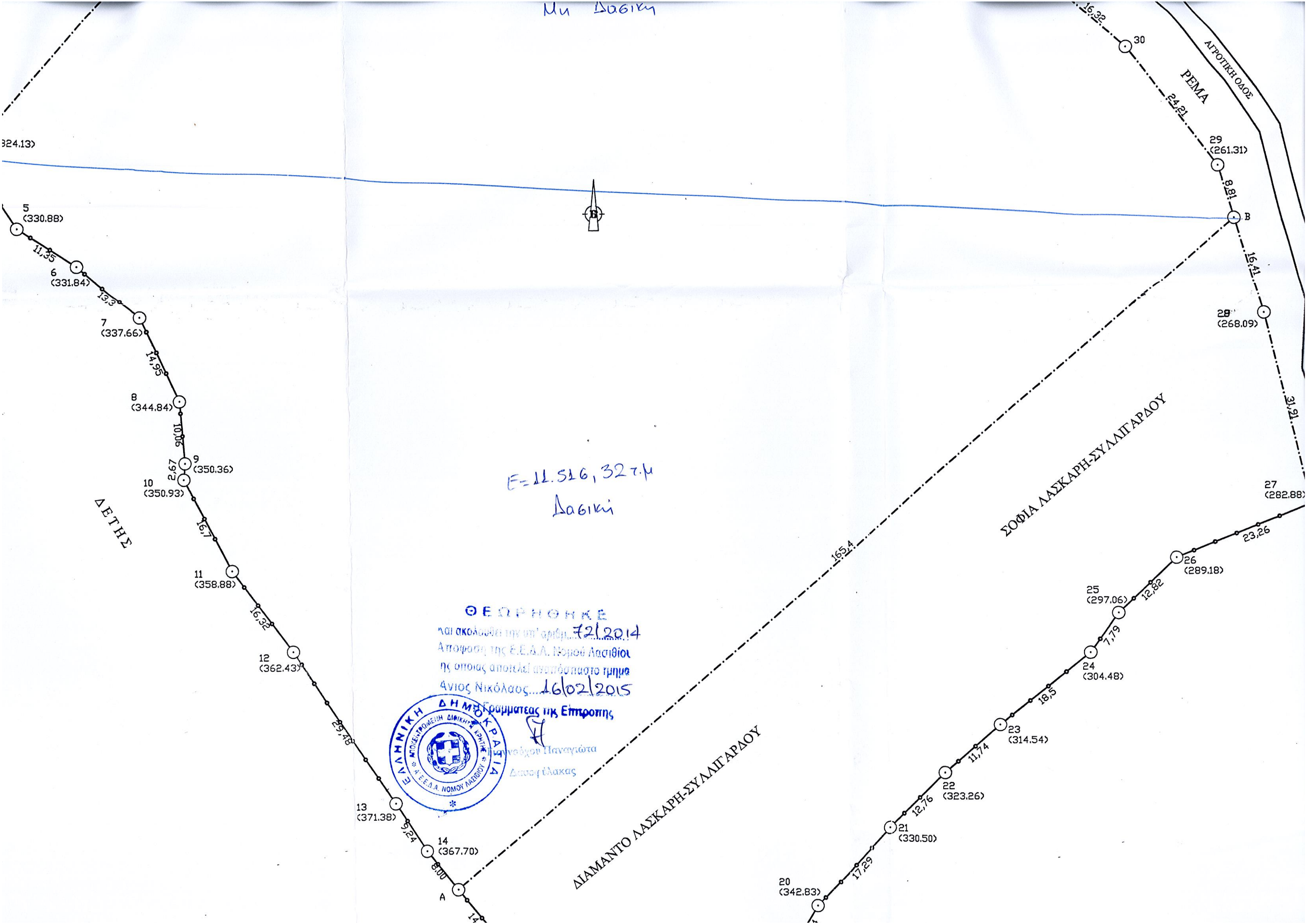

324.13

5
(330.88)

6
(331.84)

7
(337.66)

8
(344.84)

9
(350.36)

10
(350.93)

11
(358.88)

12
(362.43)

13
(371.38)

14
(367.70)

14

29
(261.31)

28
(268.09)

27
(282.88)

26
(289.18)

25
(297.06)

24
(304.48)

23
(314.54)

22
(323.26)

21
(330.50)

20
(342.83)

Ε=11.516,327μ
Δαβικη

ΘΕΩΡΗΘΗΚΕ
και ακολουθεί την υπ' αριθμ. 72/2014
Απόφαση της Ε.Ε.Α.Α. Νομού Αρκαδίας
της οποίας αποτελεί αναπόσπαστο τμήμα
Αντ. Νικόλαος... 16/02/2015
Γραμματέας της Επιτροπής



Παναγιώτα
Δασογέλακας

ΔΙΑΜΑΝΤΟ ΛΑΣΚΑΡΗ-ΣΥΛΛΗΓΑΡΔΟΥ

ΣΟΦΙΑ ΛΑΣΚΑΡΗ-ΣΥΛΛΗΓΑΡΔΟΥ

ΡΕΜΑ

ΑΓΡΟΤΙΚΗ ΟΔΟΣ

ΔΕΤΗΣ

