

ΓΑΜΠΑ ΣΥΝΔΙΟΤ

1:500



ΒΕΒΑΙΩΣΗ - ΔΗΛΩΣΗ Ν 651/77

Ο υπέρβατος Μικραϊκής Επαρχίας Κ. Χαλκιάς Εβδόμου...

Ευάγγελος Κ. Χαλκιάς

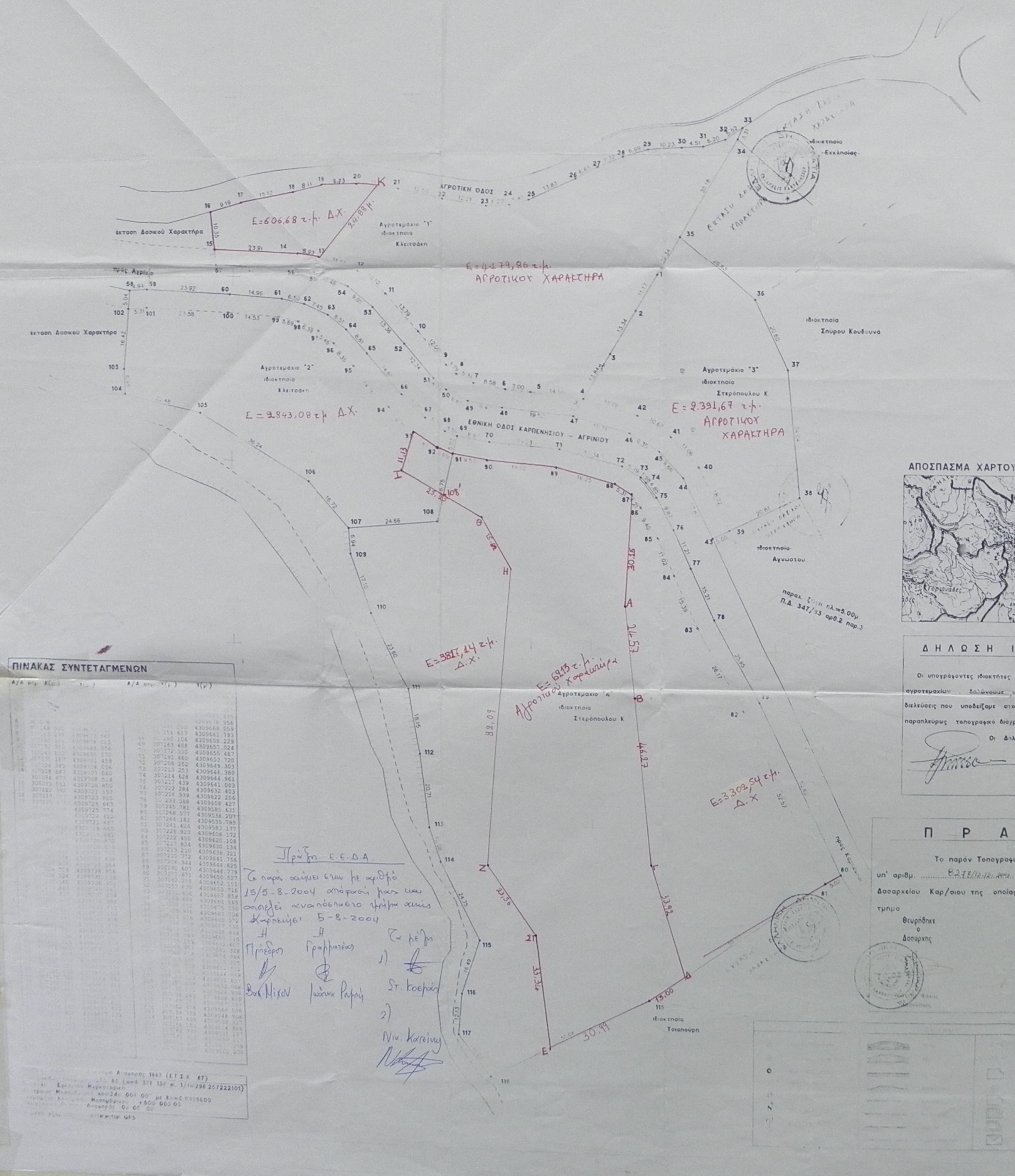

ΑΠΟΣΠΑΣΜΑ ΧΑΡΤΟΥ



ΔΗΛΩΣΗ ΙΔΙΟΚΤΗΤΗ

Οι υπογράφοντες ιδιοκτήτες των παρακάτω εκμεχόμενων...

Signature of the owner

Π Ρ Α Ξ Η

Το παρόν Τοπογραφικό Διάγραμμα ανήκει στην υπ' αριθμ. 62/12/2004...

ΠΙΝΑΚΑΣ ΣΥΝΤΕΤΑΓΜΕΝΩΝ

Α/Α	Μητ.	Κατ.	Α/Α	Μητ.	Κατ.
1	149	502	101	174	417
2	150	503	102	175	418
3	151	504	103	176	419
4	152	505	104	177	420
5	153	506	105	178	421
6	154	507	106	179	422
7	155	508	107	180	423
8	156	509	108	181	424
9	157	510	109	182	425
10	158	511	110	183	426
11	159	512	111	184	427
12	160	513	112	185	428
13	161	514	113	186	429
14	162	515	114	187	430
15	163	516	115	188	431
16	164	517	116	189	432
17	165	518	117	190	433
18	166	519	118	191	434
19	167	520	119	192	435
20	168	521	120	193	436
21	169	522	121	194	437
22	170	523	122	195	438
23	171	524	123	196	439
24	172	525	124	197	440
25	173	526	125	198	441
26	174	527	126	199	442
27	175	528	127	200	443
28	176	529	128	201	444
29	177	530	129	202	445
30	178	531	130	203	446
31	179	532	131	204	447
32	180	533	132	205	448
33	181	534	133	206	449
34	182	535	134	207	450
35	183	536	135	208	451
36	184	537	136	209	452
37	185	538	137	210	453
38	186	539	138	211	454
39	187	540	139	212	455
40	188	541	140	213	456
41	189	542	141	214	457
42	190	543	142	215	458
43	191	544	143	216	459
44	192	545	144	217	460
45	193	546	145	218	461
46	194	547	146	219	462
47	195	548	147	220	463
48	196	549	148	221	464
49	197	550	149	222	465
50	198	551	150	223	466
51	199	552	151	224	467
52	200	553	152	225	468
53	201	554	153	226	469
54	202	555	154	227	470
55	203	556	155	228	471
56	204	557	156	229	472
57	205	558	157	230	473
58	206	559	158	231	474
59	207	560	159	232	475
60	208	561	160	233	476
61	209	562	161	234	477
62	210	563	162	235	478
63	211	564	163	236	479
64	212	565	164	237	480
65	213	566	165	238	481
66	214	567	166	239	482
67	215	568	167	240	483
68	216	569	168	241	484
69	217	570	169	242	485
70	218	571	170	243	486
71	219	572	171	244	487
72	220	573	172	245	488
73	221	574	173	246	489
74	222	575	174	247	490
75	223	576	175	248	491
76	224	577	176	249	492
77	225	578	177	250	493
78	226	579	178	251	494
79	227	580	179	252	495
80	228	581	180	253	496
81	229	582	181	254	497
82	230	583	182	255	498
83	231	584	183	256	499
84	232	585	184	257	500
85	233	586	185	258	501
86	234	587	186	259	502
87	235	588	187	260	503
88	236	589	188	261	504
89	237	590	189	262	505
90	238	591	190	263	506
91	239	592	191	264	507
92	240	593	192	265	508
93	241	594	193	266	509
94	242	595	194	267	510
95	243	596	195	268	511
96	244	597	196	269	512
97	245	598	197	270	513
98	246	599	198	271	514
99	247	600	199	272	515
100	248	601	200	273	516

Πρὶν ΕΣΔΑ
Το παρόν σχέδιο είναι το αποτέλεσμα της μελέτης 18/6-8-2004...

ΕΜΒΑΔΑ ΑΓΡΟΤΕΜΑΧΙΩΝ

Αγροτεμάχιο	Εμβαδόν
Αγροτεμάχιο "1"	
Εμβαδόν Αγροτεμαχίου πριν την παραχώρηση	Ε(1-2-3-4-47-48-...-57-15-16-...-34-35-1)=5361,28 τ.μ.
Εμβαδόν παραχωρούμενης ζώνης	Ε(4-47-48-...-57-15-14-13-...-6-5-4)=574,74 τ.μ.
Εμβαδόν Αγροτεμαχίου μετά την παραχώρηση	Ε(1-2-3-4-...-32-33-34-35-1)=4786,54 τ.μ.
Αγροτεμάχιο "2"	
Εμβαδόν Αγροτεμαχίου πριν την παραχώρηση	Ε(69-91-108-107-106-...-102-58-59-...-68-69)=3509,45 τ.μ.
Εμβαδόν παραχωρούμενης ζώνης	Ε(69-91-92-...-102-58-59-...-68-69)=532,35 τ.μ.
Εμβαδόν Αγροτεμαχίου μετά την παραχώρηση	Ε(91-108-107-106-...-102-101-100-...-92-91)=2977,12 τ.μ.
Αγροτεμάχιο "3"	
Εμβαδόν Αγροτεμαχίου πριν την παραχώρηση	Ε(35-36-37-38-39-43-44-45-46-47-4-3-2-1-35)=2663,63 τ.μ.
Εμβαδόν παραχωρούμενης ζώνης	Ε(39-43-44-45-46-47-4-42-41-40-39)=271,96 τ.μ.
Εμβαδόν Αγροτεμαχίου μετά την παραχώρηση	Ε(35-36-37-38-39-40-41-42-4-3-2-1-35)=2391,67 τ.μ.
Αγροτεμάχιο "4"	
Εμβαδόν Αγροτεμαχίου πριν την παραχώρηση	Ε(69-70-71-...-80-81-119-118-117-...-109-107-108-91-69)=14084,11 τ.μ.
Εμβαδόν παραχωρούμενης ζώνης	Ε(69-70-71-...-80-81-82-...-90-91-89)=855,47 τ.μ.
Εμβαδόν Αγροτεμαχίου μετά την παραχώρηση	Ε(91-90-89-...-81-119-118-117-...-107-108-91)=13228,64 τ.μ.

ΣΤΑΘΗΣ ΠΡΕΝΤΖΑΣ & ΜΑΡΙΑ ΠΑΛΙΟΥΡΑ

ΤΟΠΟΓΡΑΦΙΚΗ ΑΠΟΤΥΠΩΣΗ ΑΓΡΟΤΕΜΑΧΙΩΝ

ΜΙΚΡΑ ΛΕΙΒΑΔΙΑ ή ΣΩΤΗΡΑ κτηριακής Περιφ. Δ. Καρπενησίου (εκτός σχεδίου)

ΕΥΑΓΓΕΛΟΣ Κ. ΧΑΛΚΙΑΣ

ΔΙΠΛΩΜΑΤΟΥΧΟΣ ΤΟΠΟΓΡΑΦΟΣ ΜΗΧΑΝΙΚΟΣ