

ΘΕΩΡΗΘΗΚΕ
 ΜΕ ΤΗΝ ΠΑΡΑΣΤΗΡΙΟΝ ΟΤΙ ΑΝΑΦΕΡΕΤΑΙ
 ΑΝΑΦΕΡΟΜΕΝΟ ΤΜΗΜΑ ΕΝΣ ΜΕ ΑΡ ΠΡΩΤ.
 5471/6-5-2014 Πρωτ. Χαρακτηριστικού
 Γουμένισσα, 6-5-2014
 ΓΕΩΜΕΤΡΟΣ
 ΔΑΣΟΛΟΓΟΣ

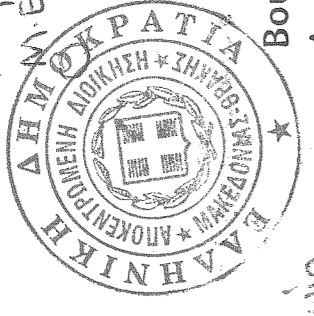

Βούρτσας Γεώργιος
 Δασολόγος με Β βαθμό

Ο ΕΠΙΤΕΛΕΣ ΤΗΝ ΑΥΤΗΝ
 ΓΕΩΡΓΙΟΣ ΦΩΤΙΑΔΗΣ
 ΔΑΣΟΛΟΓΟΣ

ΤΟΠΟΓΡΑΦΙΚΟ ΔΙΑΓΡΑΜΜΑ
 ΑΓΡΟΤΕΜΑΧΙΟΥ (ΑΒΓΔΔ) Νο 2811 Ε=374.95Τμ
 ΓΟΥΜΕΝΙΣΣΑ ΔΗΜΟΥ ΠΑΙΟΝΙΔΑΣ ΚΛΙΜΑΚΑ Ι/500

ΠΡΕΤΙΟΤΗ ΔΗΛΩΣΗ Ν.651/77

Ο υπογεγραμμένος Γεώργιος Λάμπρου Τοπογράφος Μηχανικός δηλώνει ότι το εμφανιζόμενο στο παρόν τοπογραφικό διάγραμμα αγροτέμαχο με στοιχεία (ΑΒΓΔΔ) Νο 2811 έχει σχήμα και διαστάσεις όπως φαίνονται στο διάγραμμα σύμφωνα με την υποδείξη του διοικητή, εμβόλων Ε(2811)=374.95Τμ, είναι εκτός σχεδίου εντός ζώνης και δεν είναι όριο και οικοδομήσιο σύμφωνα με τις κείμενες προεδρικές διατάξεις.

Δεν υπήρξε στις διατάξεις του Ν. 1337/83.
 Αρμόδιος δεν άσχετος συντάξη κτηματολογικού διαγράμματος, κατά τις διατάξεις του Ν. 2208/1995.
 Βρίσκεται εντός ορίων Γ.Π.Σ.
 Βρίσκεται σε απόσταση μικρότερη των 300μ από το όριο του οικισμού Γουμένισσας.

ΕΥΡΩΠΟΣ: 14-06-2012
 Ο ΔΗΜΙΩΝ

ΓΕΩΡΓΙΟΣ Χ. ΛΑΜΠΡΟΥ
 ΑΠΛ. ΛΟΓΟΤΕΧΝΗΣ ΤΟΠΟΓΡΑΦΟΣ ΜΗΧΑΝΙΚΟΣ
 ΠΛΗΡΗΣ ΕΞΕΛ. Δ.Μ. 46435
 ΕΥΡΩΠΟΣ-ΚΛΙΜΑΚΑ ΠΛΑ(23430)61874

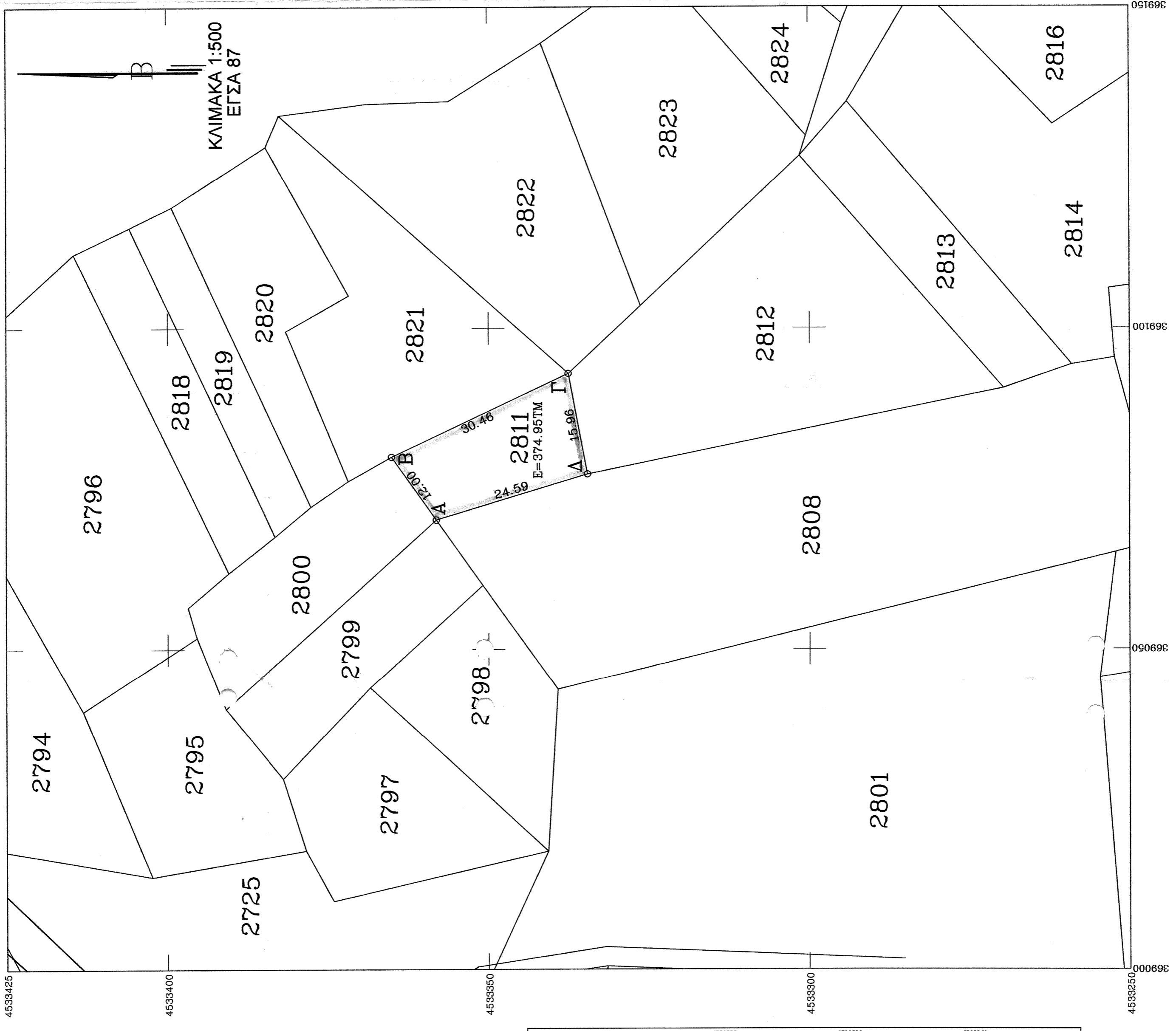
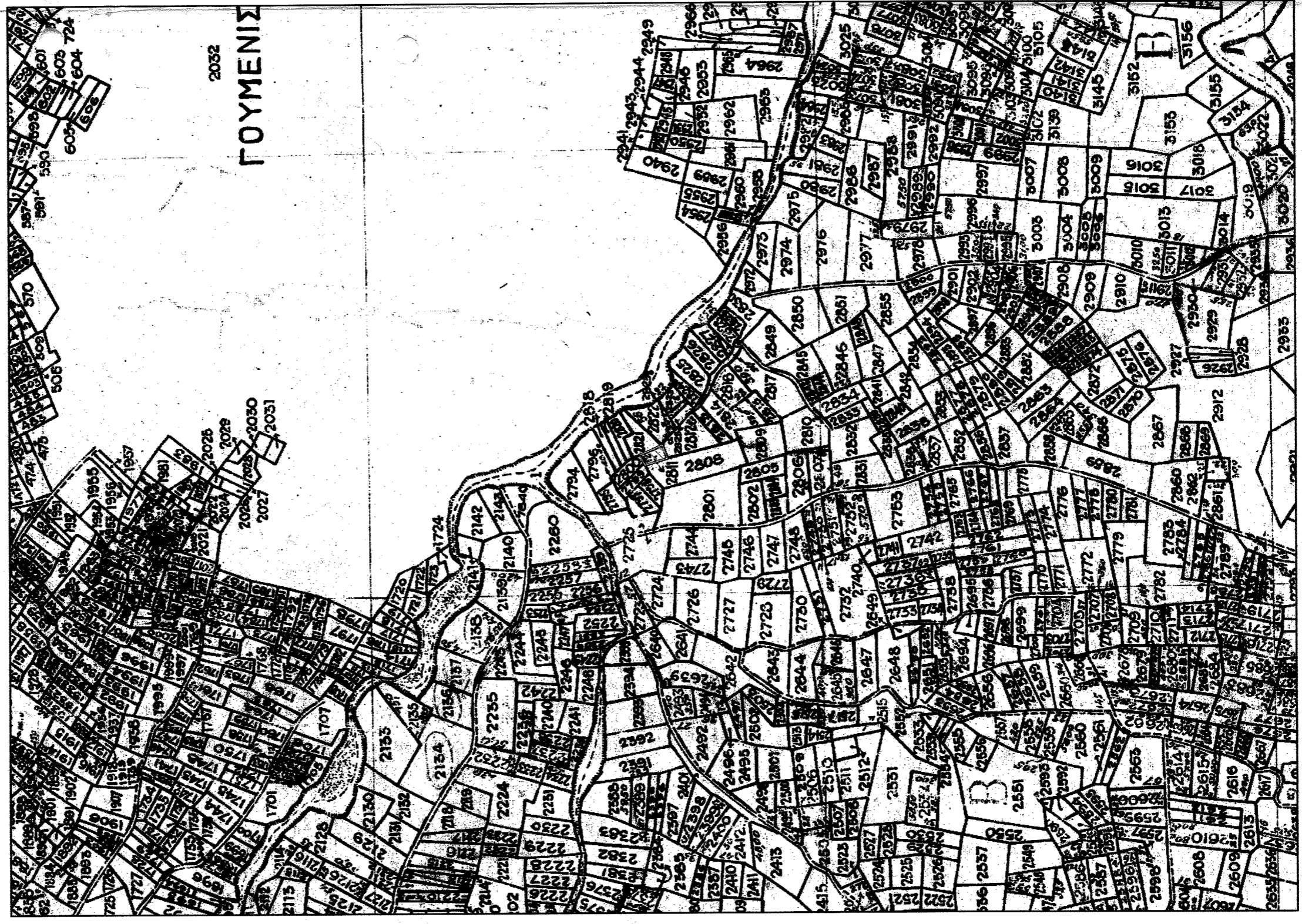
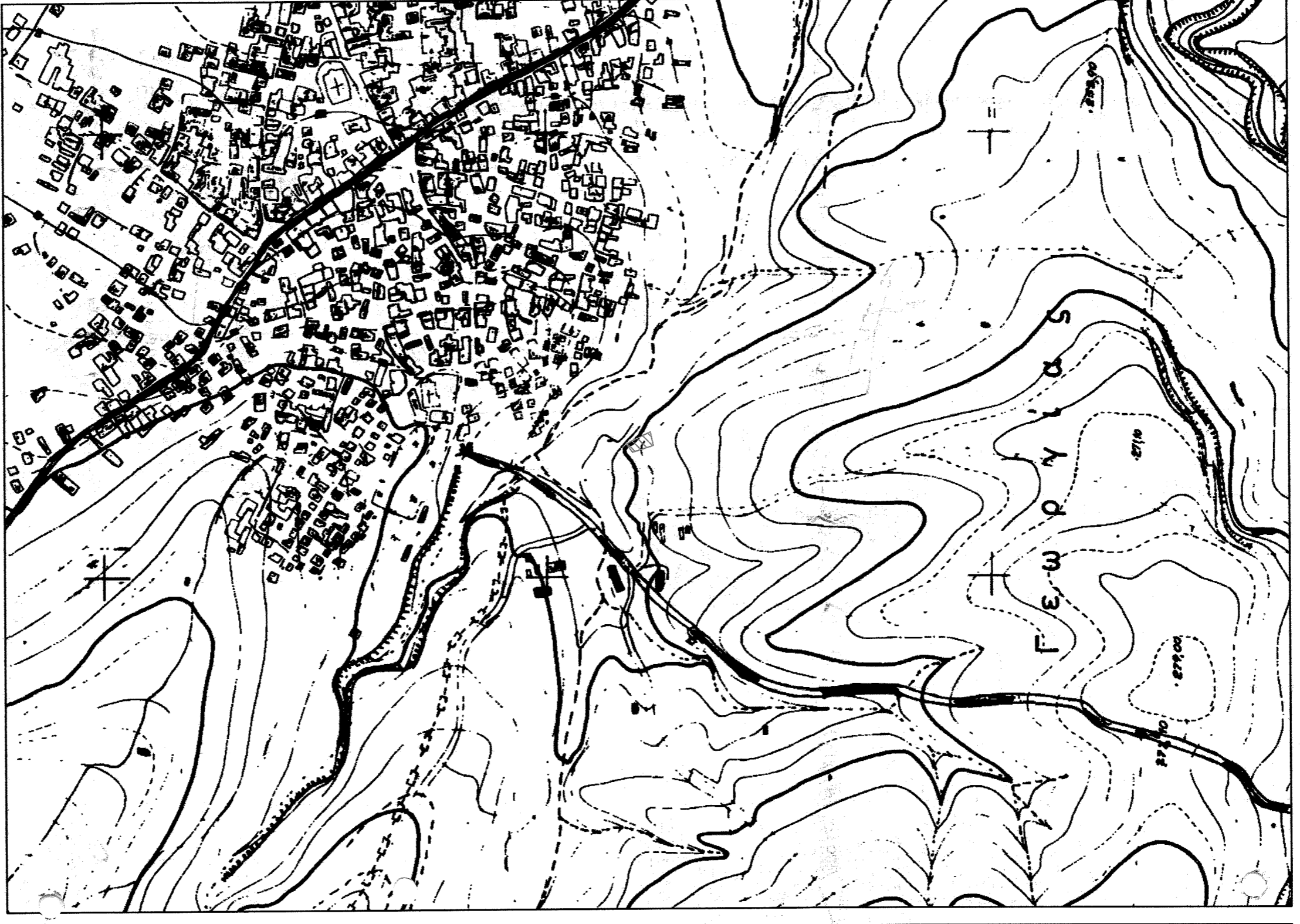

ΠΙΝΑΚΑΣ ΣΥΝΤΕΤΑΓΜΕΝΩΝ ΑΓΡΟΤΕΜΑΧΙΩΝ

ΣΗΜ.	ΕΓΣΑ 87		ΔΙΚΤΥΟ ΔΙΑΝΟΜΗΣ	
	X	Y	X	Y
A	369070.1422	4533357.998	-1854.3786	-806.8012
B	369078.9060	4533336.4970	-1844.7367	-799.6574
Γ	369092.9048	4533337.424	-1831.2539	-826.9766
Δ	369077.2263	4533334.448	-1846.8810	-830.2280
	Ε=374.95Τμ		Ε=376.00Τμ	

