

3909320

3909300

3909280

3909260

3909240

3909220

αρχή: στην αριθ. 13/2015 απόφαση Α/Θυσ
Επιτροπής Επίλυσης Δασικών Αμφισβητήσεων
Νομού Ρεθύμνου.
Ρεθύμνο 29-10-2015

ο πρόεδρος
κωνσταντίνος παπαγιάννης

ΤΑ ΜΕΛΗ
1. Μαρία Παπαγιάννη
2. Παρασκευή Νούβια
3. Ευθυμία Βυδακή

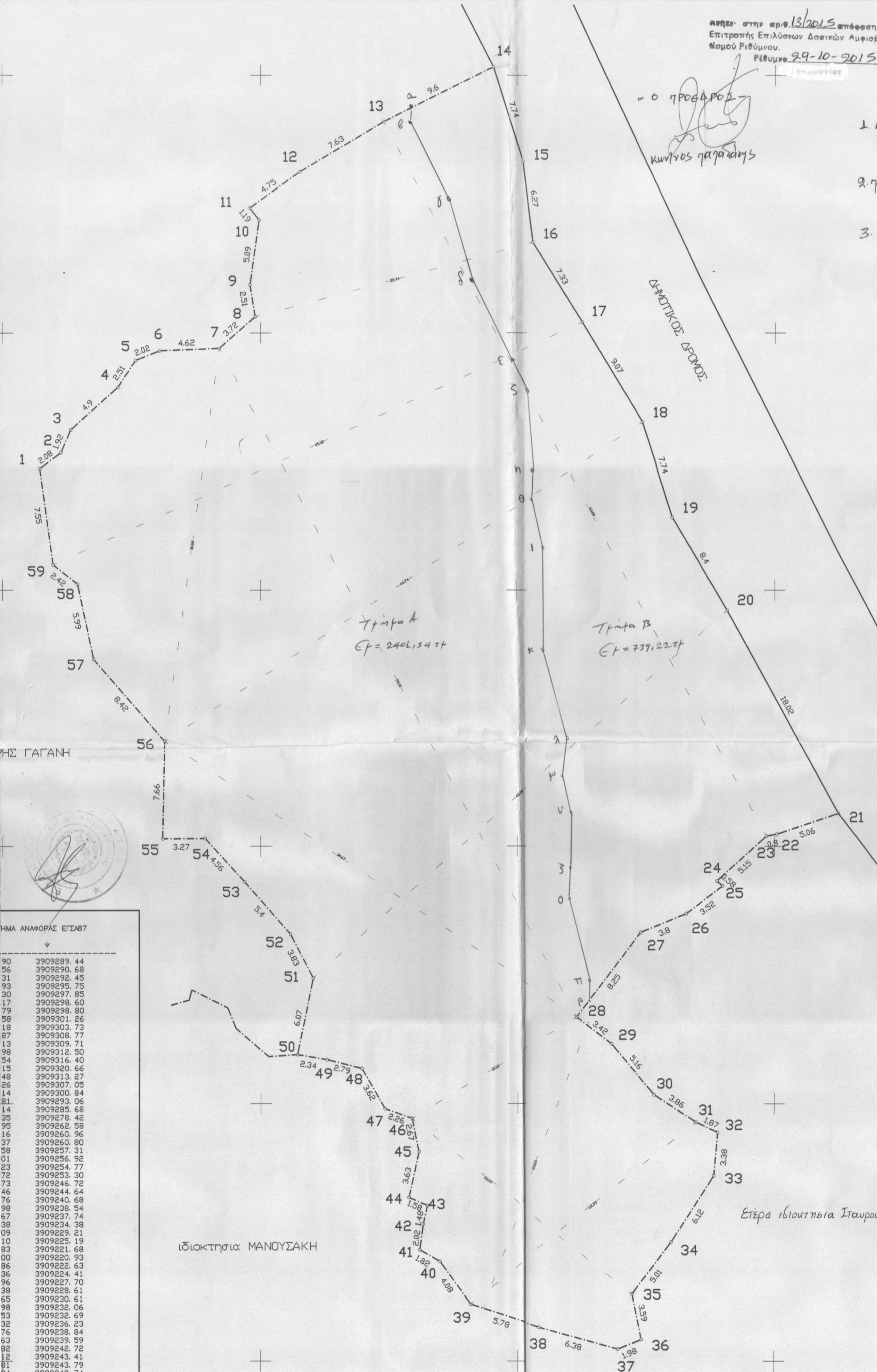

Ιδιοκτησία ΑΡΓΥΡΗΣ ΓΑΓΑΝΗ

Ιδιοκτησία ΜΑΝΟΥΣΑΚΗ

Τμήμα Β
Ετ = 737,22 τμ

Τμήμα Α
Ετ = 240,15 τμ

Είδη Ιδιοκτησίας Σταυρού Γαγανή

ΠΙΝΑΚΑΣ ΣΤΗ/ΝΩΝ ΣΤΗΘΙΑ ΑΝΑΦΟΡΑΣ ΕΓΣΑΒ7
ΕΜΒΛΟ ΙΔΙΟΚΤΗΣΙΑΣ

Τ	Χ	Υ
1	540282.90	3909289.44
2	540284.56	3909290.68
3	540285.31	3909292.45
4	540288.93	3909295.75
5	540290.30	3909297.85
6	540292.17	3909298.60
7	540296.79	3909298.80
8	540299.58	3909301.26
9	540299.18	3909303.73
10	540299.87	3909308.77
11	540299.13	3909309.71
12	540302.98	3909312.50
13	540309.54	3909316.40
14	540318.15	3909320.66
15	540320.48	3909313.27
16	540321.26	3909307.05
17	540325.14	3909300.84
18	540329.81	3909293.06
19	540332.14	3909285.68
20	540336.35	3909278.42
21	540344.95	3909268.58
22	540340.16	3909260.96
23	540339.37	3909260.80
24	540335.58	3909257.31
25	540336.01	3909256.92
26	540333.23	3909254.77
27	540329.72	3909253.30
ρ	540325.78	3909248.11
η	540325.82	3909249.60
ο	540324.17	3909256.09
ξ	540324.34	3909258.53
ν	540324.44	3909262.58
μ	540323.72	3909265.57
λ	540324.02	3909268.61
κ	540322.15	3909275.56
ι	540322.15	3909283.49
θ	540321.36	3909286.90
η	540321.45	3909289.32
ζ	540320.98	3909295.49
ε	540319.25	3909298.76
δ	540316.68	3909304.02
γ	540314.90	3909310.15
β	540311.91	3909316.17
α	540311.91	3909317.57
14	540318.10	3909320.64
15	540320.48	3909313.27
16	540321.26	3909307.05
17	540325.14	3909300.84
18	540329.81	3909293.06
19	540332.14	3909285.68
20	540336.35	3909278.42

ΤΜΗΜΑ Β Εμβαδόν: 739,22 τ.μ.

Α/Α	Χ	Υ
21	540344.95	3909262.58
22	540340.16	3909260.96
23	540339.37	3909260.80
24	540335.58	3909257.31
25	540336.01	3909256.92
26	540333.23	3909254.77
27	540329.72	3909253.30
ρ	540325.78	3909248.11
η	540325.82	3909249.60
ο	540324.17	3909256.09
ξ	540324.34	3909258.53
ν	540324.44	3909262.58
μ	540323.72	3909265.57
λ	540324.02	3909268.61
κ	540322.15	3909275.56
ι	540322.15	3909283.49
θ	540321.36	3909286.90
η	540321.45	3909289.32
ζ	540320.98	3909295.49
ε	540319.25	3909298.76
δ	540316.68	3909304.02
γ	540314.90	3909310.15
β	540311.91	3909316.17
α	540311.91	3909317.57
14	540318.10	3909320.64
15	540320.48	3909313.27
16	540321.26	3909307.05
17	540325.14	3909300.84
18	540329.81	3909293.06
19	540332.14	3909285.68
20	540336.35	3909278.42

ΕΜΒΛΟ [(Σ(Δx+Δy))/2] = 3140,76 ΠΕΡΙΜΕΤΡΟΣ = 274,28

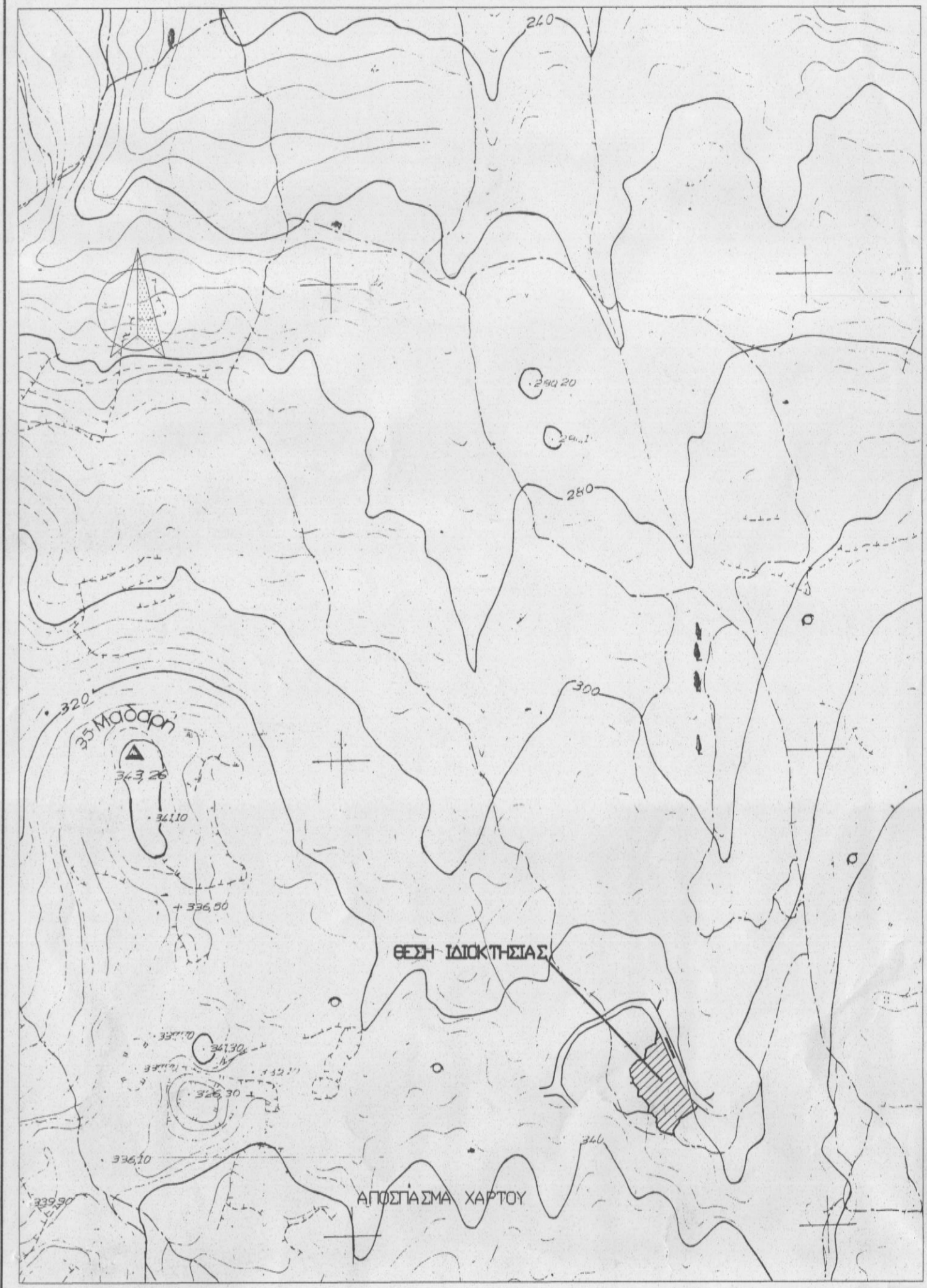

ΤΕΧΝΙΚΟ ΓΡΑΦΕΙΟ ΜΕΛΕΤΩΝ ΚΩΝ/ΝΟΥ ΑΓΓΕΛΗ
Σ. ΒΛΑΣΤΟΥ 26 ΡΕΘΥΜΝΟ ΤΗΛ 28310-54786

ΘΕΜΑ : ΤΟΠΟΓΡΑΦΙΚΟ ΔΙΑΓΡΑΜΜΑ Ο ΕΝΕΡΓΗΣΙΑΣ ΤΗΝ ΑΥΤΟΥΣΙΑ

ΙΔΙΟΚΤΗΤΗΣ: ΣΤΑΥΡΟΣ ΓΑΓΑΝΗΣ ΝΙΚΟΛΟΣ Β. ΣΤΥΡΑΚΗΣ ΔΑΣΟΛΟΓΟΣ

ΘΕΣΗ : ΜΕΓΑΛΕΣ ΜΟΙΡΕΣ ΑΤΣΙΠΟΠΟΥΛΟΥ ΕΛΕΥΘΕΡΙΑ ΚΕΧΑΓΙΑΔΑΚΗ ΔΑΣΟΛΟΓΟΣ

ΚΛΙΜΑΚΑ: 1:200

Εμβαδόν της ιδιοκτησίας με στοιχεία (1,2,3,.....59,1) = 3140,76 μ² όπως προκύπτει από τον πίνακα συν/ων.

Η ιδιοκτησία βρίσκεται στη θέση Μεγάλες Μοίρες της κτηματικής περιφέρειας της δημοτικής κοινότητας Ατσιποπούλου της δημοτικής ενότητας Νικ. Φωκά της περιφ. ενότητας Ρεθύμνου εκτός σχεδίου και οικισμού εκτός ΖΟΕ εκτός NATURA, όπου η αρτιότητα είναι 4000μ² και αποτελεί χημέδο μη αρτίο και μη οικοδομήσιμο αλλά μεταβιβάσιμο.

ΟΡΟΙ ΔΟΜΗΣΗΣ ΠΔ 24.5.85/ΦΕΚ 270Δ'

Οι συν/νες των ορίων προέρχονται από το κτηματογραφικό διάγραμμα του ακινήτου. Το ακίνητο έχει ΚΑΕΚ στο εθνικό κτηματολόγιο 410310906030. Το παρόν συντακτικώς σύμφωνα με το άρθρο 5 του Ν 651/77.

ΜΕΛΕΤΗΤΗΣ: ΚΩΝ/ΝΟΣ ΑΓΓΕΛΗΣ

ΗΜ/ΝΙΑ : ΦΕΒΡΟΥΑΡΙΟΣ 2012

Προσηπτημένο 553 στο έγγραφο με
Ρεθύμνο 6-2-2015
Η Διεύτρια Δασών Ρεθύμνου

ΧΑΡΙΚΛΕΙΑ ΚΑΡΠΙΟΛΑΚΗ
ΔΡ. ΔΑΣΟΛΟΓΟΣ

540280

540300

540320

540340

540360