

ΙΔΙΟΚΤΗΣΙΑ ΚΛΗΡ. ΛΕΩΝΙΔΑΚΗ ΙΩΑΝΝΗ ΣΥΝΤΕΤΑΓΜΕΝΟΣ ΟΙΚΟΠΕΔΟΥ (ΕΓΣΑ 87)		
$E = 1/2 \sum (X_i + X_{i+1})(Y_i - Y_{i+1})$		
$E = 7098,28 \text{ τ.μ.}$		
1	532390.53	3907630.91
2	532364.63	3907638.87
3	532379.73	3907660.40
4	532386.84	3907670.64
5	532398.36	3907676.61
6	532407.79	3907681.35
7	532418.32	3907693.72
8	532434.11	3907713.63
9	532444.10	3907729.49
10	532451.98	3907755.22
11	532454.98	3907771.10
12	532457.20	3907781.88
13	532456.49	3907818.18
14	532458.19	3907838.93
15	532459.32	3907854.09
16	532461.47	3907863.68
17	532463.54	3907870.48
18	532464.11	3907852.20
19	532466.66	3907832.71
20	532469.05	3907828.69
21	532470.86	3907825.29
22	532478.77	3907816.03
23	532493.02	3907809.92
24	532504.64	3907808.51
25	532498.77	3907790.87
26	532495.57	3907780.97
27	532495.85	3907771.48
28	532494.58	3907752.52
29	532491.13	3907741.02
30	532487.77	3907733.77
31	532476.22	3907724.07
32	532469.62	3907714.78
33	532454.18	3907691.38
34	532443.26	3907688.13
35	532432.26	3907681.95
36	532412.87	3907664.33

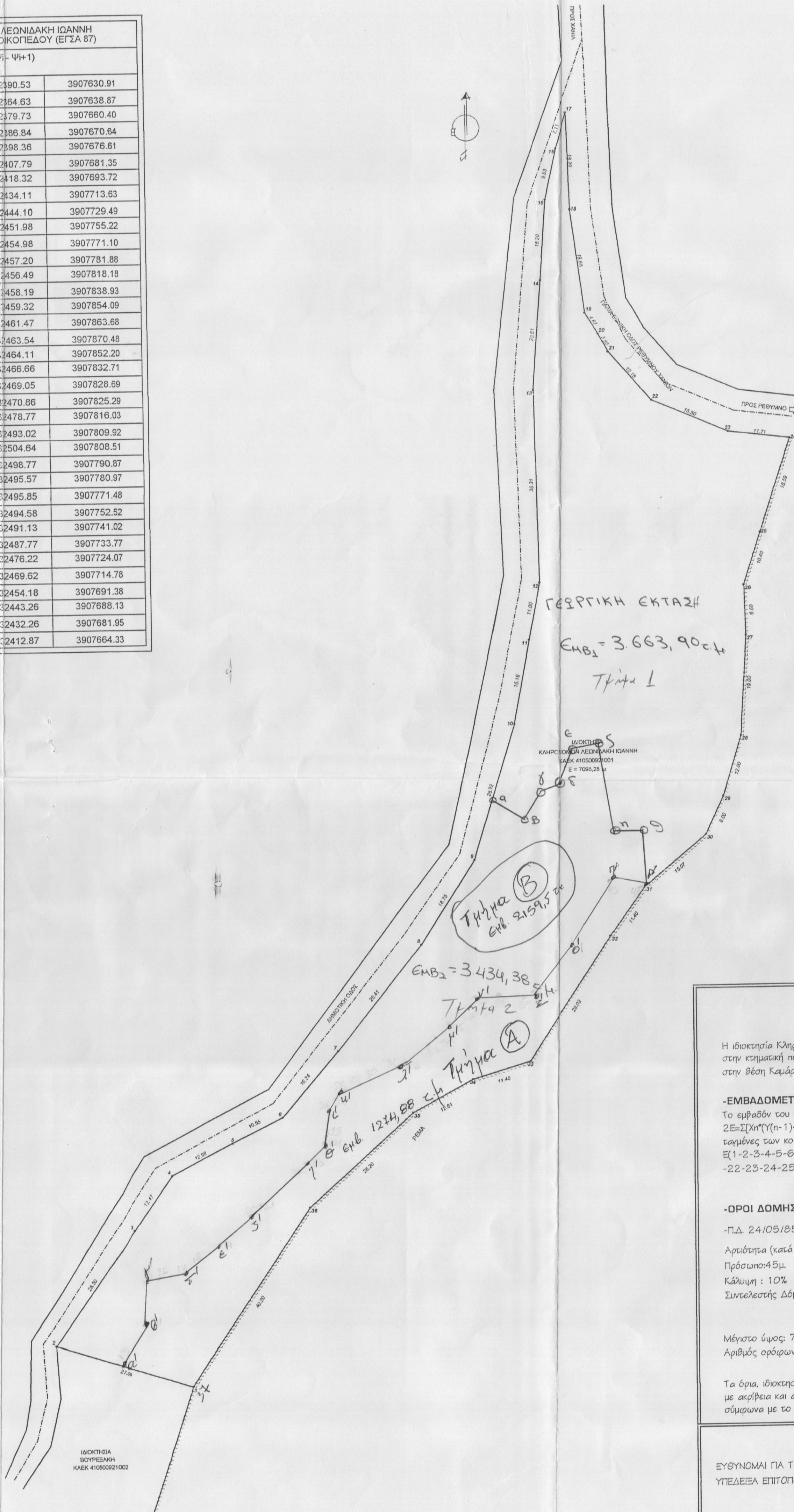

ΑΝΘΩΣ στην υπ. 21/2015 απόφαση Α'θμιας Επιτροπής Επιλύσεων Δασικών Αμοιβωτήσεων Νομού Ρεθύμνου.
Ρεθύμνο, 29-10-2015

- Ο ΠΡΟΕΔΡΟΣ -
Κωνσταντίνος Παπαδόπουλος

- ΤΑ ΜΕΛΗ -
1. Μαρία Γαζάρη
2. Παναγιώτης Νέοιγιαννίδης
3. Ευρυπία Βουγιούκα

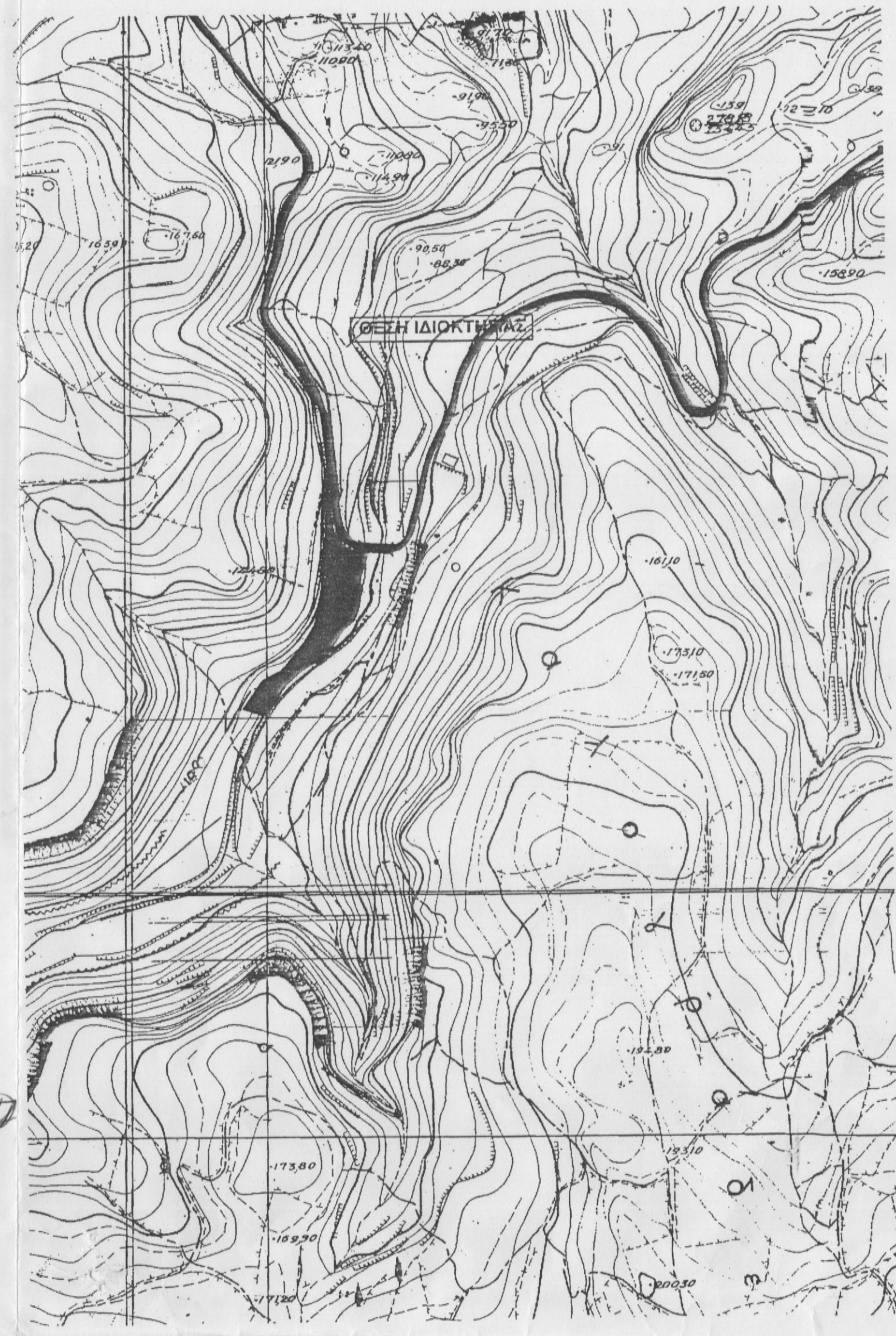

-ΥΠΟΜΝΗΜΑ-

Η ιδιοκτησία Κληρ. Λεωνίδακη Ιωάννη βρίσκεται εκτός σχεδίου και εκτός οικισμού στην κτηματική περιφέρεια Επισκοπής του Δήμου Λαπίων του Ν. Ρεθύμνης, στην θέση Καμάρα. Το γήπεδο είναι άρτιο και οικοδομήσιμο κατά κανόνα.

-ΕΜΒΑΔΟΜΕΤΡΗΣΗ
Το εμβαδόν του οικοπέδου υπολογίζεται με χρήση της σχέσης $2E = \sum [X_i(Y_{i+1}) - Y_i(X_{i+1})]$, δηλαδή αναλυτικά από τις συντεταγμένες των κορυφών του. (Βλέπε πίνακα συντεταγμένων)
 $E(1-2-3-4-5-6-7-8-9-10-11-12-13-14-15-16-17-18-19-20-21-22-23-24-25-26-27-28-29-30-31-32-33-34-35-36-1) = 7098,28 \text{ τ.μ.}$

-ΟΡΟΙ ΔΟΜΗΣΗΣ
-Π.Δ. 24/05/85(Φ.Ε.Κ.270/Δ31-05-85)
Αρτιότητα (κατά κανόνα): 4000 τμ.
Πρόσωπο: 45μ.
Κάλυψη: 10%
Συντελεστής Δόμησης: έως 4000 τμ.200τμ.
από 4000 έως 8000 τμ.200+(E-4000)*0.02
από 8000 και πάνω280+(E-8000)*0.01
Μέγιστο ύψος: 7.50 μ
Αριθμός ορόφων: 2

Τα όρια, ιδιοκτησιακά καθεστώς, ονόματα γειτόνων κλπ. υποδείχθηκαν επί τόπου με ακρίβεια και αποκλειστική ευθύνη του ιδιοκτήτη. Το παρόν συντάχθηκε σύμφωνα με το άρθρο 5 του Ν. 6511/77.

ΔΗΛΩΣΗ ΙΔΙΟΚΤΗΤΗ
ΕΥΘΥΝΟΜΑΙ ΓΙΑ ΤΗΝ ΑΚΡΙΒΕΙΑ ΤΩΝ ΔΗΛΩΘΕΝΤΩΝ ΟΡΙΩΝ ΤΗΣ ΙΔΙΟΚΤΗΣΙΑΣ ΜΟΥ ΤΑ ΟΠΟΙΑ ΥΠΕΔΕΙΞΑ ΕΠΙΤΟΠΟΥ ΚΑΙ ΜΕ ΑΠΟΚΛΕΙΣΤΙΚΑ ΔΙΚΗ ΜΟΥ ΕΥΘΥΝΗ.

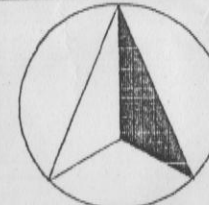
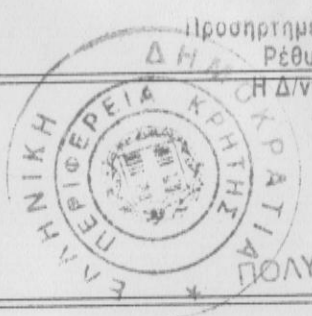
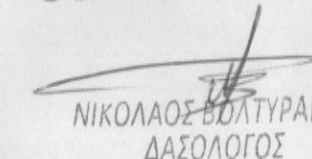
 ΤΕΧΝΙΚΟ ΓΡΑΦΕΙΟ ΜΕΛΕΤΩΝ ΚΑΤΑΣΚΕΥΩΝ ΝΙΚΟΛΑΟΣ ΝΙΝΟΣ & ΣΥΝΕΡΓΑΤΕΣ Max.Σχ.Χωροφ.δ.-Κόρακα Καμάρα-Τηλ.283 101286 10-23659 e-mail: ninos-engineering@net10artnet.gr	
εργοδότης:	εγκρίσεις:
ΛΕΩΝΙΔΑΚΗΣ ΓΕΩΡΓΙΟΣ	
έργο:	 προσηρτημένο στο έγγραφο υπ. 21/2015 Επισκοπής Νομού Ρεθύμνου Η Δ/ντρια Δασών Ρεθύμνου
ΑΠΟΤΥΠΩΣΗ ΙΔΙΟΚΤΗΣΙΑΣ	ΔΟΛΥΜΝΙΑ ΣΚΛΑΒΑΚΗ ΔΑΣΟΛΟΓΟΣ
θέση:	
ΘΕΣΗ ΚΑΜΑΡΑ - ΚΤΗΜ. ΠΕΡΙΦΕΡΕΙΑ ΕΠΙΣΚΟΠΗΣ ΔΗΜΟΣ ΛΑΠΙΩΝ	
Ο ΕΝΕΡΓΗΣΙΑΣ ΤΗΝ ΑΥΤΟΨΙΑ	
 ΝΙΚΟΛΑΟΣ ΣΥΛΑΒΑΚΗΣ ΔΑΣΟΛΟΓΟΣ	
κλίμακα: 1:500	
σχέδιο:	αριθμός σχεδίου:
ΤΟΠΟΓΡΑΦΙΚΟ ΔΙΑΓΡΑΜΜΑ	T-1
ΑΡΧΕΙΟ : ΤΕΚW1\W2009\ΛΕΩΝΙΔΑΚΗΣ	χρόνος μελέτης: 08/2009
ΣΦΡΑΓΙΔΑ - ΥΠΟΓΡΑΦΗ	
ΓΕΩΡΓΙΟΣ ΛΕΩΝΙΔΑΚΗΣ ΠΟΛΙΤΙΚΟΣ ΜΗΧΑΝΙΚΟΣ Γ. ΚΟΥΡΜΟΥΑΝΗ 102 ΡΕΘΥΜΝΟ Α.Φ.Μ. 065671980 ΔΟΥ ΡΕΘΥΜΝΟΥ ΤΗΛ.: 28310 23068 ΚΙΝ.: 6936163595	