

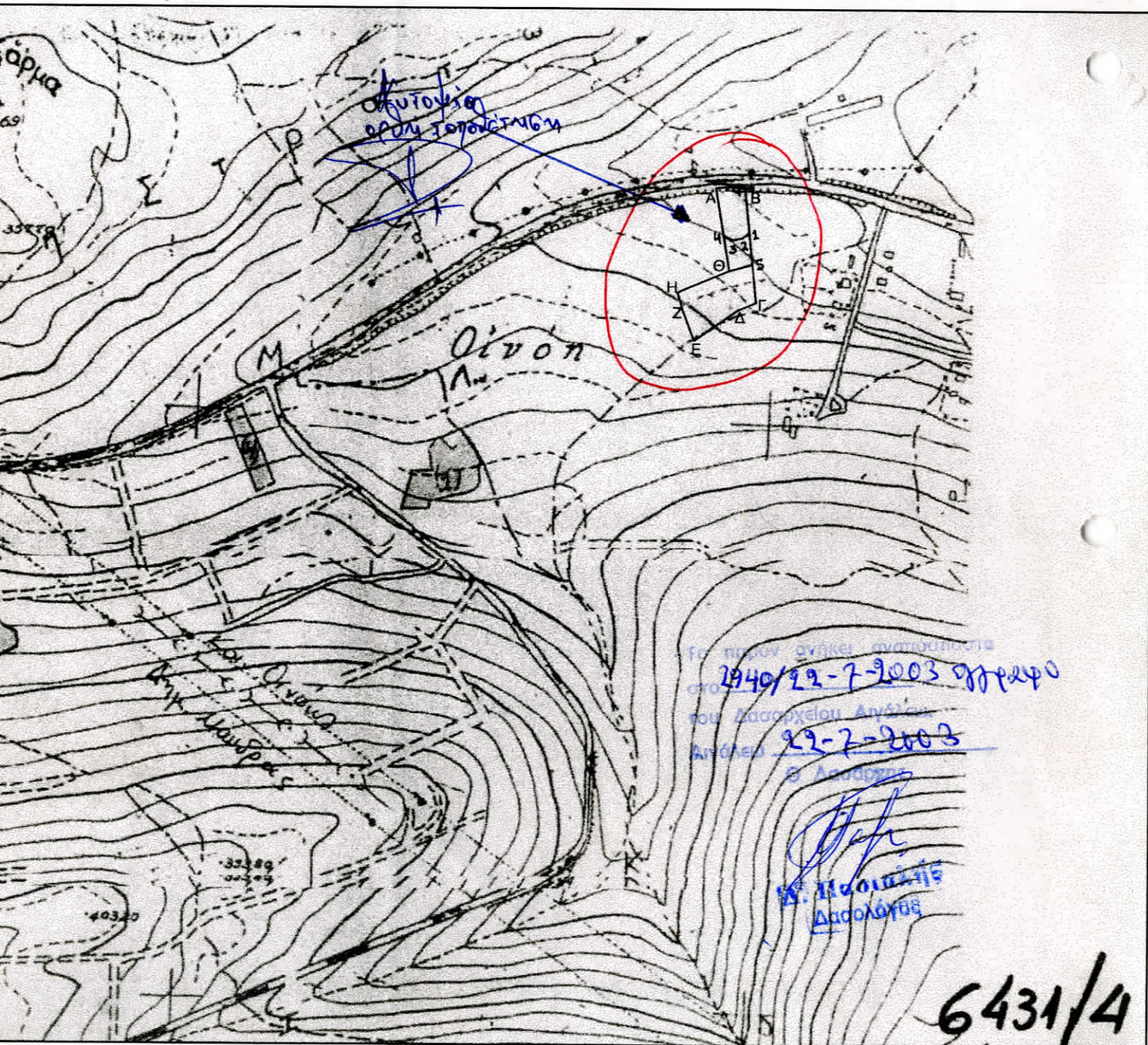

... είναι ανεξάρτητο και ο βορράς προσεγγιστικός  
 ... κτήκαν επί τοπικού από τον φερόμενο ιδιοκτήτη  
 ... τλών  
 ... ως πασσαλούς ορία εμφανίζονται όπως ευρεθήκαν επί του εδάφους  
 ... νητων.  
 ... λυτικά

**ΠΡΟΣΠΑΣΜΑ ΔΙΑΓΡΑΜΜΑΤΟΣ ΚΛΙΜΑΚΑΣ 1:5000 ΤΗΣ Γ.Υ.Σ.**



<b>ΜΕΛΕΤΗ</b>	<b>ΤΟΠΟΓΡΑΦΙΚΗ ΑΠΟΤΥΠΩΣΗ ΑΓΡΟΤΕΜΑΧΙΟΥ ΜΕ ΣΤΟΙΧΕΙΑ (Α,Β,Γ,Δ,Ε,Ζ,Η,Θ,Α)</b>	
<b>ΘΕΣΗ</b>	<b>"ΡΙΖΩΜΑ" ΚΟΙΝΟΤΗΤΑΣ ΟΙΝΟΗΣ ΑΤΤΙΚΗΣ ΕΠΙ ΤΗΣ Π.Ε.Ο. ΑΘΗΝΑΣ-ΘΗΒΑΣ</b>	
<b>ΕΡΓΟΔΟΤΗΣ</b>	<b>ΣΤΕΦΑΝΟΣ ΤΖΑΝΕΤΑΤΟΣ</b>	
<b>ΤΙΤΛΟΣ ΣΧΕΔΙΟΥ</b>	<b>ΤΟΠΟΓΡΑΦΙΚΟ ΔΙΑΓΡΑΜΜΑ</b>	
<b>ΚΛΙΜΑΚΑ</b>	<b>1:1000</b>	
<b>ΧΡΟΝΟΣ ΣΥΝΤΑΞΗΣ</b>	<b>ΙΑΝΟΥΑΡΙΟΣ 2003</b>	
<b>ΦΜΒΑΔΟ ΙΔΙΟΚΤΗΣΙΑΣ</b>	<b>Ε(Α,Β,Γ,Δ,Ε,Ζ,Η,Θ,Α) = 4038.32τμ</b>	
<b>ΥΠΟΓΡΑΦΗ ΜΗΧΑΝΙΚΟΥ</b>	<b>ΣΦΡΑΓΙΔΑ</b>	
		

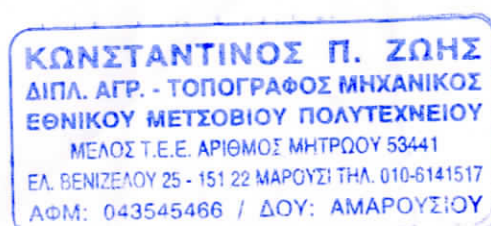

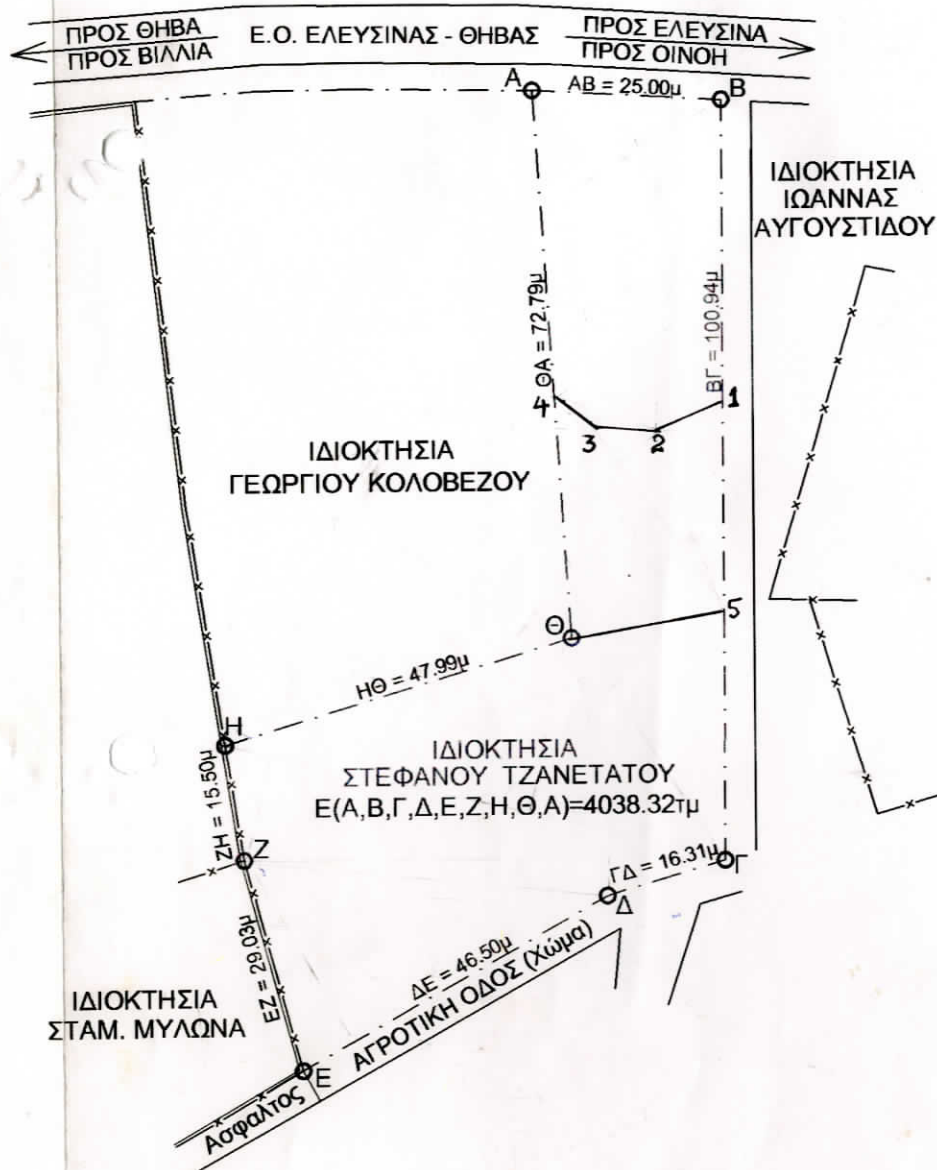
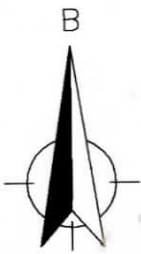

**ΠΑΡΑΤΗΡΗΣΕΙΣ**

Το σύστημα συντεταχμένων είναι ανεξάρτητο και ο βορράς προσεχχιστικός  
 Τα περιμετρικά όρια υποδείχθηκαν επί τοπου από τον φερόμενο ιδιοκτήτη χωρίς να γίνει εφαρμογή τίτλων  
 Τα υλοποιημένα με προχειρούς πασσαλούς όρια εμφανίζονται όπως ευρεθήκαν επί του εδάφους κατά την αποτύπωση των ακινήτων.  
 Το έμβραδο υπολογίστηκε αναλυτικά

**ΑΠΟΣΠΑΣΜΑ ΔΙΑΓΡΑΜΜΑΤΟΣ ΚΛΙΜΑΚΑΣ 1:5000**

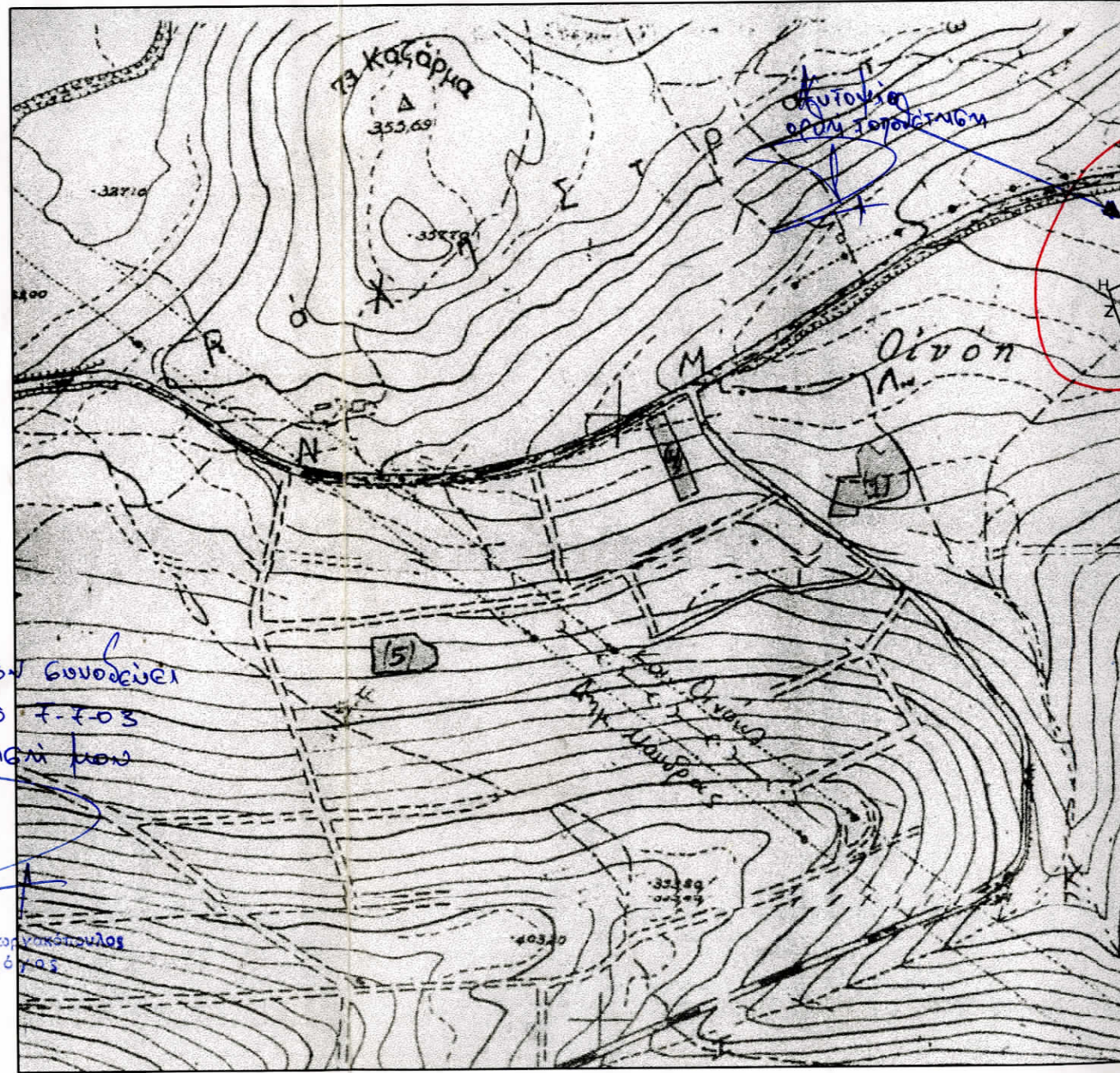

Το παρόν συνοδεύει  
 την από 7-7-03  
 ΕΙΣΠΡΟΣΕΥΣΗ μου

Παράγωγος Γεωργικού Πουλιού  
 Δασολόγος