

ΑΠΟΤΥΠΩΣΗ ΠΟΛΥΓΩΝΟΥ ΓΗΠΕΔΟΥ ΕΓΚΑΤΑΣΤΑΣΗΣ Α/Γ ΣΕ ΚΛΙΜΑΚΑ 1:5.000
(Φ.Χ. ΓΥΣ 1:5.000 7398/6 & 7399/5)

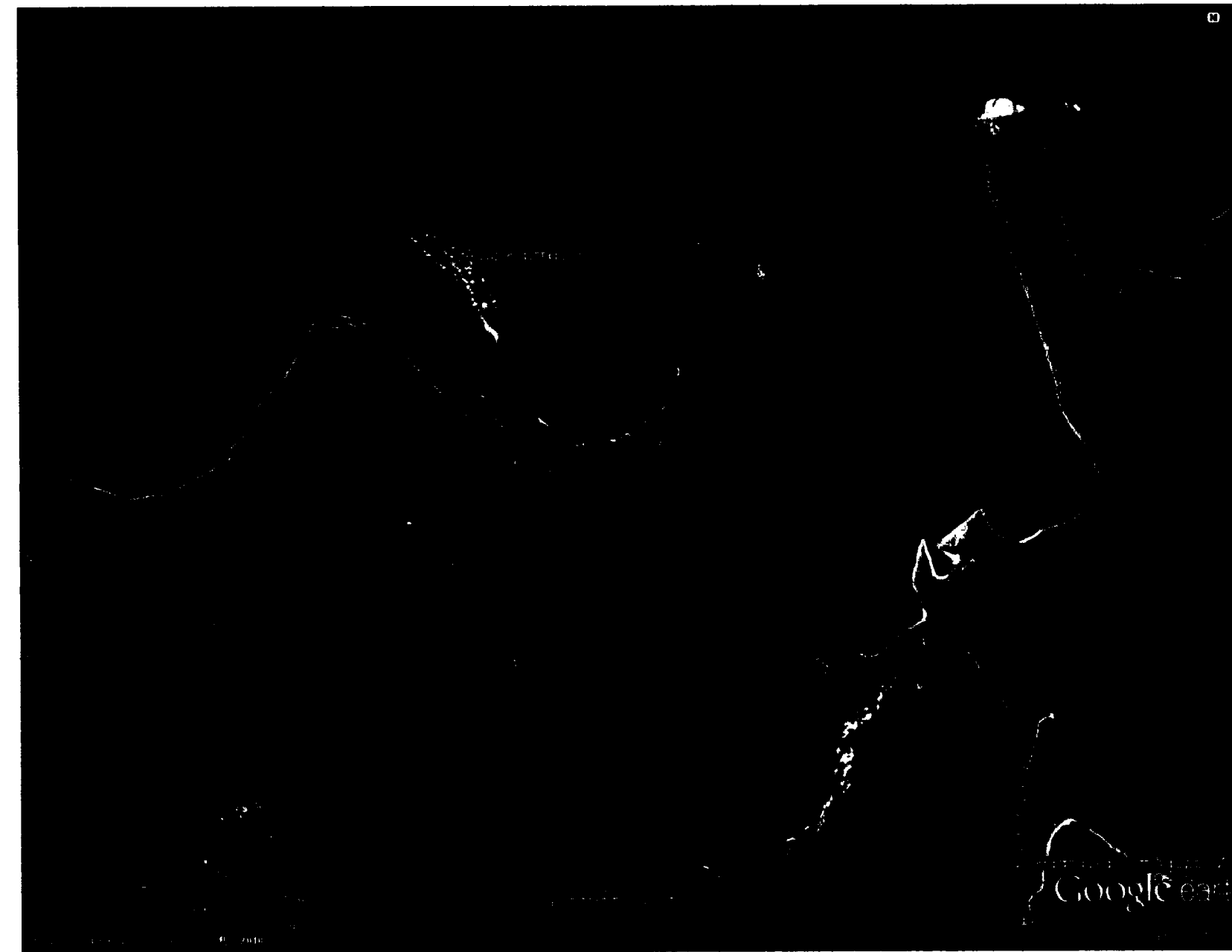

ΑΠΟΤΥΠΩΣΗ ΠΟΛΥΓΩΝΟΥ ΓΗΠΕΔΟΥ ΕΓΚΑΤΑΣΤΑΣΗΣ Α/Γ ΣΕ
ΥΠΟΒΑΘΡΟ GOOGLE EARTH

ΘΕΩΡΗΘΗΚΕ 4/54/20.3.2012
20.3.2012
Ο Αποδέκτης
Καραγιάννης Γεώργιος
Προϊστάμενος

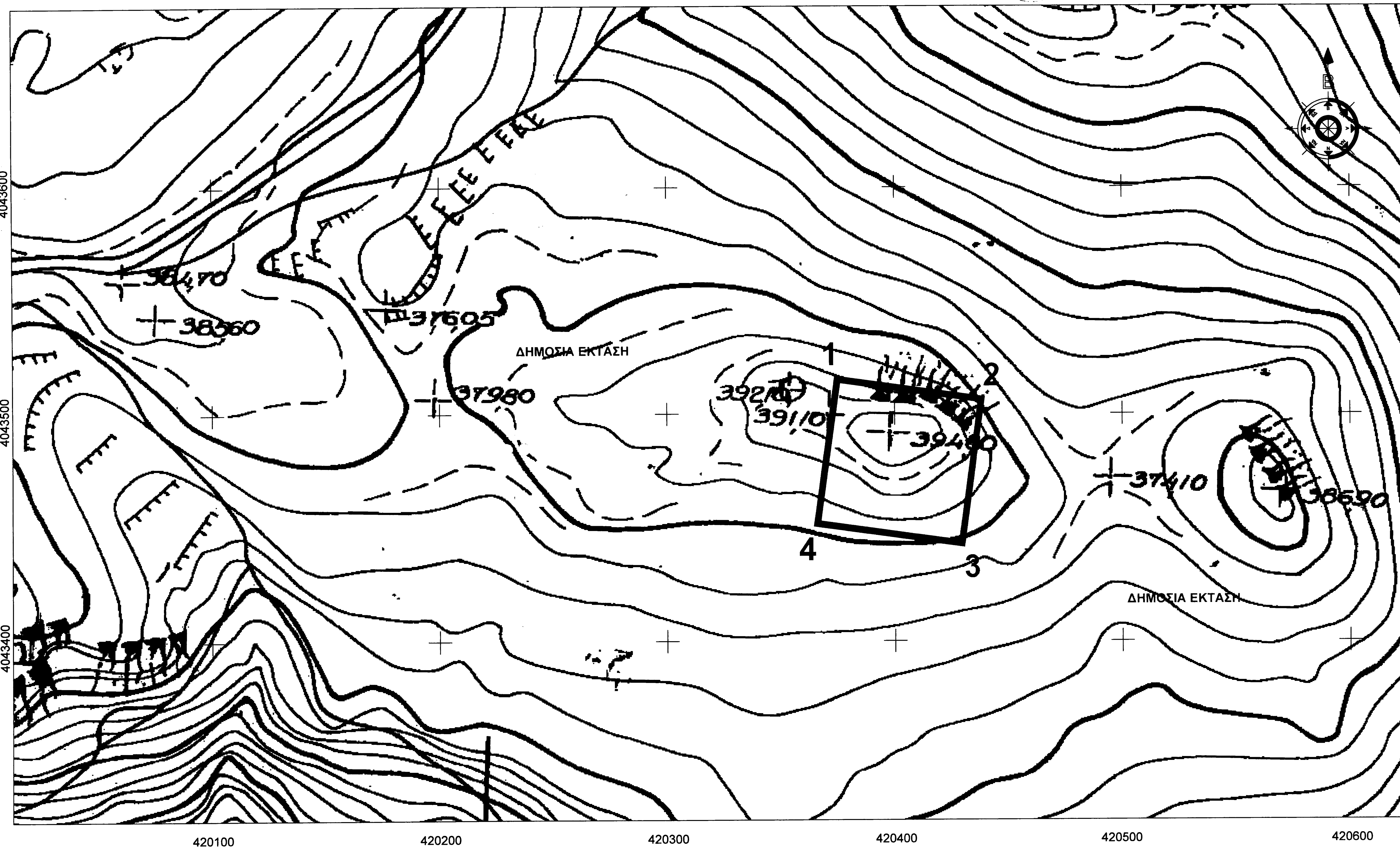

ΣΥΝΤΕΤΑΓΜΕΝΕΣ ΚΟΡΥΦΩΝ ΠΟΛΥΓΩΝΟΥ
ΓΗΠΕΔΟΥ ΕΓΚΑΤΑΣΤΑΣΗΣ Α/Γ

α/α	X	Y
1	420374.87	4043515.02
2	420438.26	4043506.17
3	420429.41	4043442.79
4	420366.02	4043451.64

Εμβαδόν: 4.096 τ.μ.

ΥΠΟΜΝΗΜΑ

<input type="checkbox"/>	ΓΗΠΕΔΟ ΕΓΚΑΤΑΣΤΑΣΗΣ Α/Γ
3	ΑΡΙΘΜΗΣΗ ΚΟΡΥΦΩΝ ΠΟΛΥΓΩΝΟΥ

Τ.Δ.: 068Α01Φ-00Τ

ΦΟΡΕΑΣ ΕΡΓΟΥ	
NC ENERGY HELLAS ΑΕ- INTERSUN ΑΙΤΩΛΟΑΚΑΡΝΑΝΙΑΣ & ΣΙΑ ΟΕ	
ΕΡΓΟ	ΕΓΚΑΤΑΣΤΑΣΗ ΜΙΚΡΗΣ Α/Γ ΙΣΧΥΟΣ 50 kWp
ΘΕΣΗ	"ΑΝΘ ΚΑΣΤΑΝΕΑ- 3" Δ. ΜΟΝΕΜΒΑΣΙΑΣ Δ.Δ. ΑΝΘ ΚΑΣΤΑΝΕΑΣ Δ.Ε. ΒΟΙΩΝ ΠΕΡΙΦΕΡΕΙΑ ΠΕΛΟΠΟΝΝΗΣΟΥ
ΜΕΛΕΤΗ	ΑΙΤΗΣΗ ΕΚΔΟΣΗΣ ΠΡΑΞΗΣ ΧΑΡΑΚΤΗΡΙΣΜΟΥ
ΜΕΛΕΤΗΤΗΣ	ΚΩΝ/ΝΟΣ Α. ΚΟΥΡΝΙΩΤΗΣ ΠΟΛΙΤΙΚΟΣ ΜΗΧΑΝΙΚΟΣ
Δ.ΔΕΚΑΝΗΣΟΥ 35 ΚΥΨΕΛΗ	210-8815049
ΤΕΧΝΙΚΟΣ ΣΥΜΒΟΥΛΟΣ	MEDIASCAPE Ε.Π.Ε.
ΔΡΑΚΟΥ 23 ΟΥΚΑΚΙ	210-9219567
ΘΕΜΑ ΣΧΕΔΙΟΥ	ΑΡΙΘΜΟΣ ΣΧΕΔΙΟΥ
ΤΟΠΟΓΡΑΦΙΚΟ ΔΙΑΓΡΑΜΜΑ (ΦΧ ΓΥΣ 1:5.000 7398/6)	T1
ΚΛΙΜΑΚΑ	1:1.000
ΧΡΟΝΟΣ ΜΕΛΕΤΗΣ	ΙΑΝΟΥΑΡΙΟΣ 2012