

ΑΠΟΣΠΑΣΜΑ ΠΙΝΑΚΙΔΑΣ ΓΥΣ

ΚΛ. 1/5000

ΔΗΛΩΣΗ Ν.651/77 ΚΑΙ Ν. 1337/83

Η υπογράφουσα Αρχιτέκτων Μηχανικός δηλώνω ότι το υπό τα στοιχεία (ΑφεζΒηθιΓ κλμνξοπρσΔΤΑ) οικόπεδο βρίσκεται εκτός σχεδίου πόλεως, εντός ζώνης του οικισμού των Βιλίων και είναι άρτιο και οικοδομήσιμο κατά παρέκκλιση.

Το παρόν οικόπεδο δεν εμπίπτει στις εισφορές γης - χρήματος του Ν.1337/83.

Η ΜΗΧΑΝΙΚΟΣ

ΑΝΔΡΟΜΑΧΗ ΑΡ. ΔΑΜΑΛΑ
ΔΙΠΛΩΜ. ΑΡΧΙΤΕΚΤΩΝ ΜΗΧΑΝΙΚΟΣ
ΕΘΝΙΚΟΥ ΜΕΤΣΟΒΙΟΥ ΠΟΛΥΤΕΧΝΕΙΟΥ
ΜΕΛΟΣ Τ.Ε.Ε. ΑΡΙΘΜΟΣ ΜΗΤΡΩΟΥ 28192
ΑΙΓΙΝΗΣ 52 - ΑΘΗΝΑ 113 62 - ΤΗΛ. 210 8234544
Α.Φ.Μ. 021106538 - Δ.Ο.Υ. ΙΘ' ΑΘΗΝΩΝ

Την θέση καθώς και τα όρια του οικοπέδου υπέδειξε ο Ιδιοκτήτης.

Εοικοπέδου: (ΑΑ1ΒΓ1Γ2ΓΔΕΑ) = 2.092,00 Μ²

ΟΡΟΙ ΔΟΜΗΣΗΣ:

εκτός σχεδίου - εντός ζώνης οικισμού Βιλιών
Π.Δ. 5.12.1979 - ΦΕΚ 707 Δ'

ΑΡΤΙΟΤΗΤΑ κατά παρέκκλιση
προ 24/7/77 εμβαδόν 2.000 Μ²
Κάλυψη = 200,0 Μ²
Δόμηση = 200,0 Μ²
πλάγιες αποστάσεις 5,0 Μ
Μέγιστο Ύψος 7,50 Μ
υποχρεωτική Κεραμοσκεπή ύψους έως 2,00 Μ

κατά τα λοιπά :
Π.Δ. 24/31.5.1985 (ΦΕΚ 270 Δ')

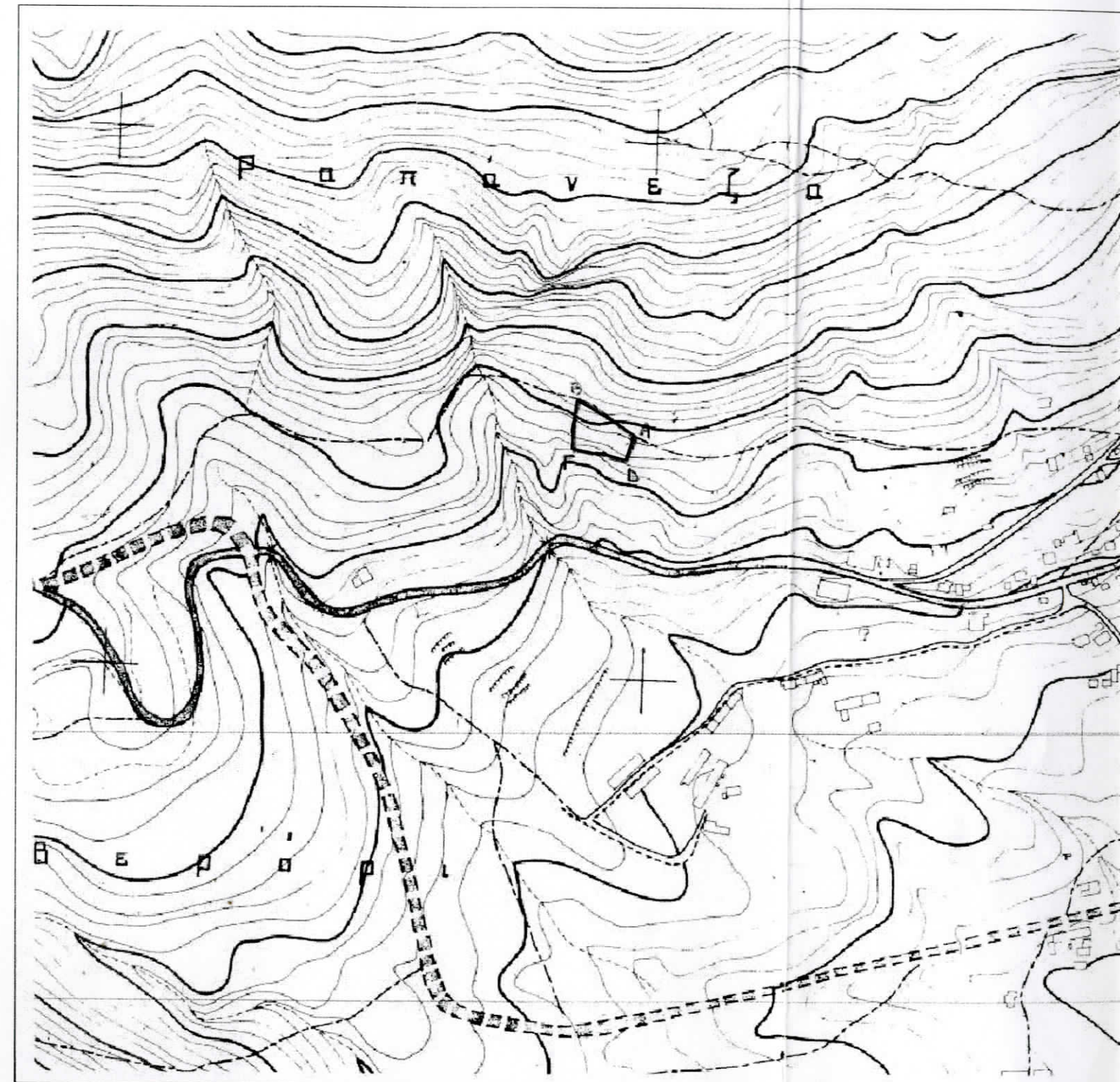

το παρόν ανήκει αναπόσπαστα
στο 3549/13-10-2010 έγγραφο
του Δασαρχείου Αιγιάλεω.
Αιγιάλεω 13-10-2010
Ο Δασάρχης

Ελένη Σούρα
Δασάρχης

ΑΠΟΣΠΑΣΜΑ Π

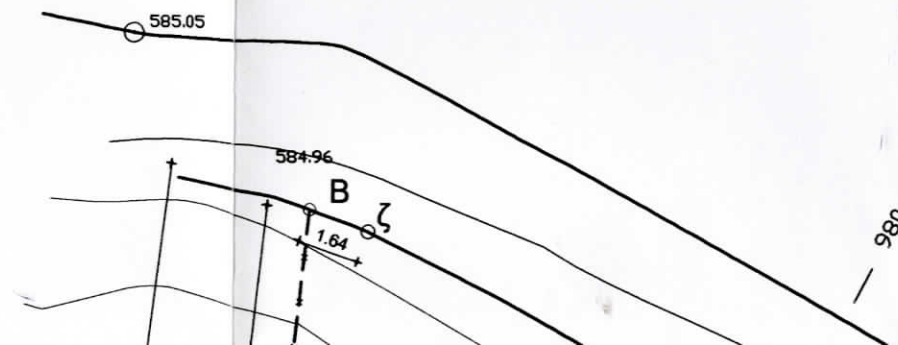

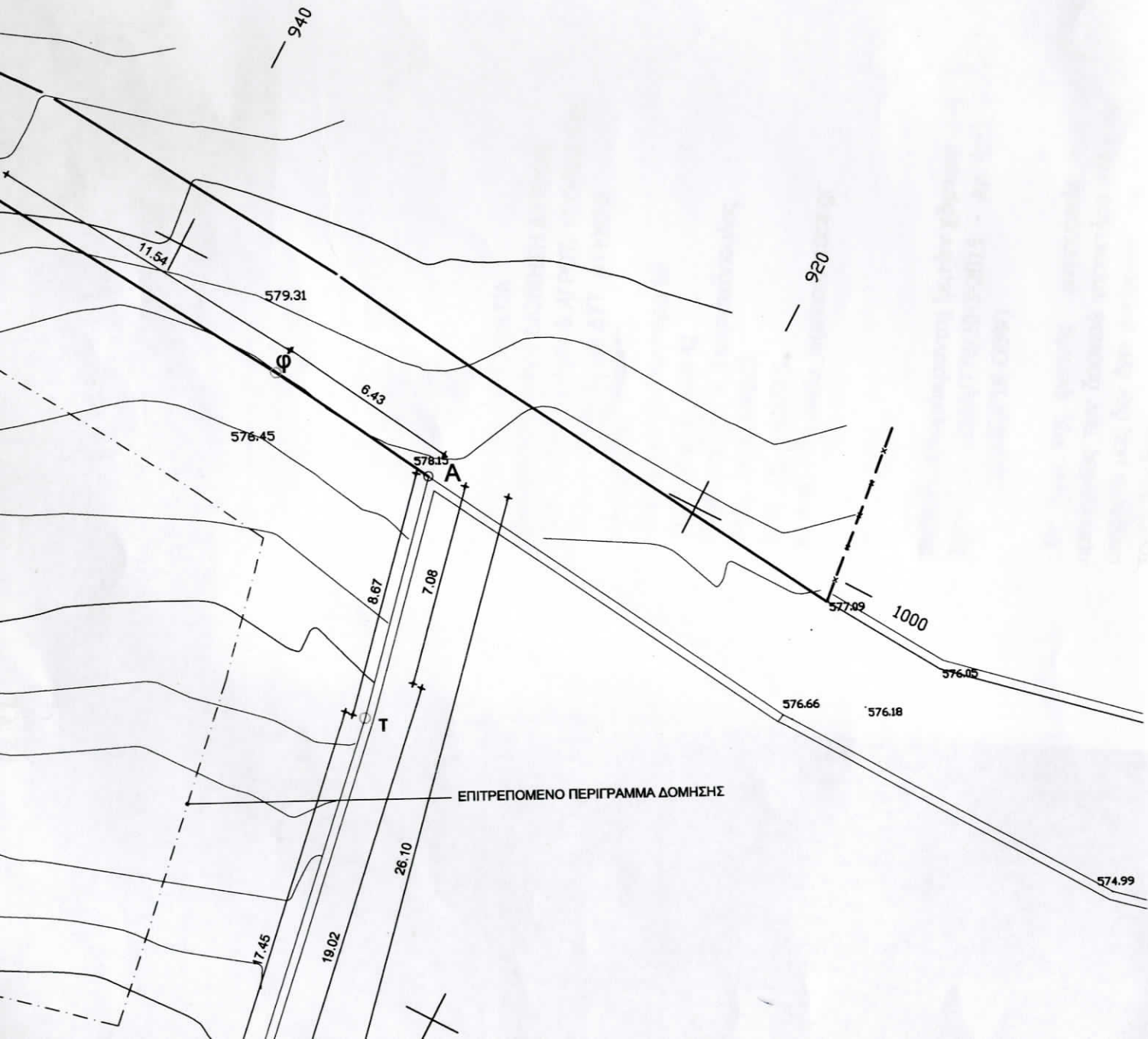

εργοδότης **ΔΗΜΗΤΡΗΣ ΚΟΥΤΣΟΥΚΟΣ**

μελέτη **ΟΙΚΟΠΕΔΟ ΠΡΟΣ ΔΟΜΗΣΗ**

θέση έργου **ΒΙΛΙΑ ΑΤΤΙΚΗΣ ΘΕΣΗ "ΒΕΡΟΡΙ"
ΕΝΤΟΣ ΖΩΝΗΣ ΟΙΚΙΣΜΟΥ**

μελετητές **ΑΝΔΡΟΜΑΧΗ ΔΑΜΑΛΑ** αρχιτέκτων

ΤΟΠΟΓΡΑΦΙΚΟ ΔΙΑΓΡΑΜΜΑ

κλίμακα

1 / 200

ΑΝΔΡΟΜΑΧΗ ΑΡ. ΔΑΜΑΛΑ

Αιγιάλεω 13-10-2010
Ο Δασάρχης

Ειρήνη Σούρα
Δασολόγος

ΙΔΙΟΚΤΗΣΙΑ ΑΝΑΣΤΑΣΙΟΥ ΤΖΕΠΕΛΙΚΟΥ

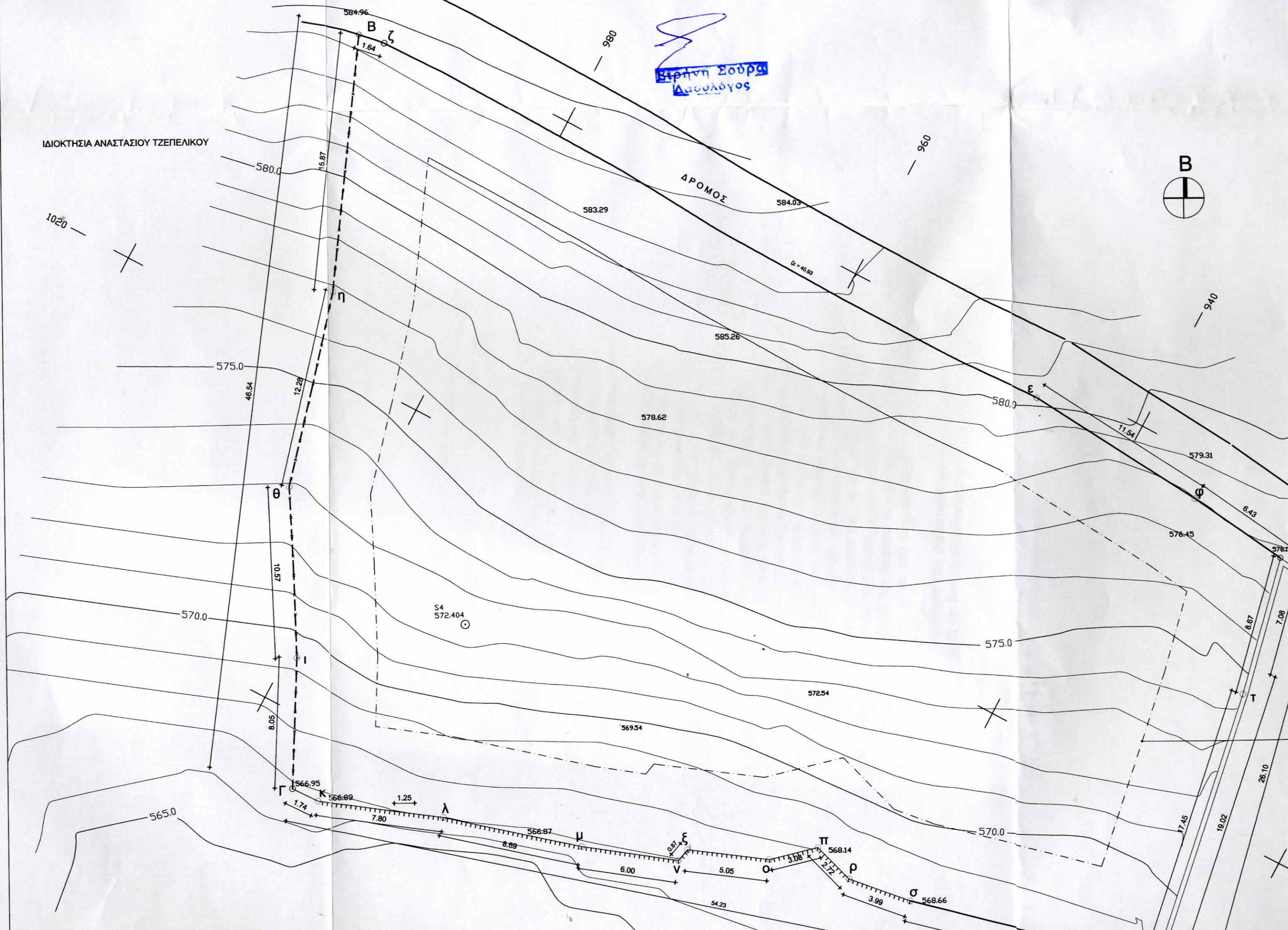

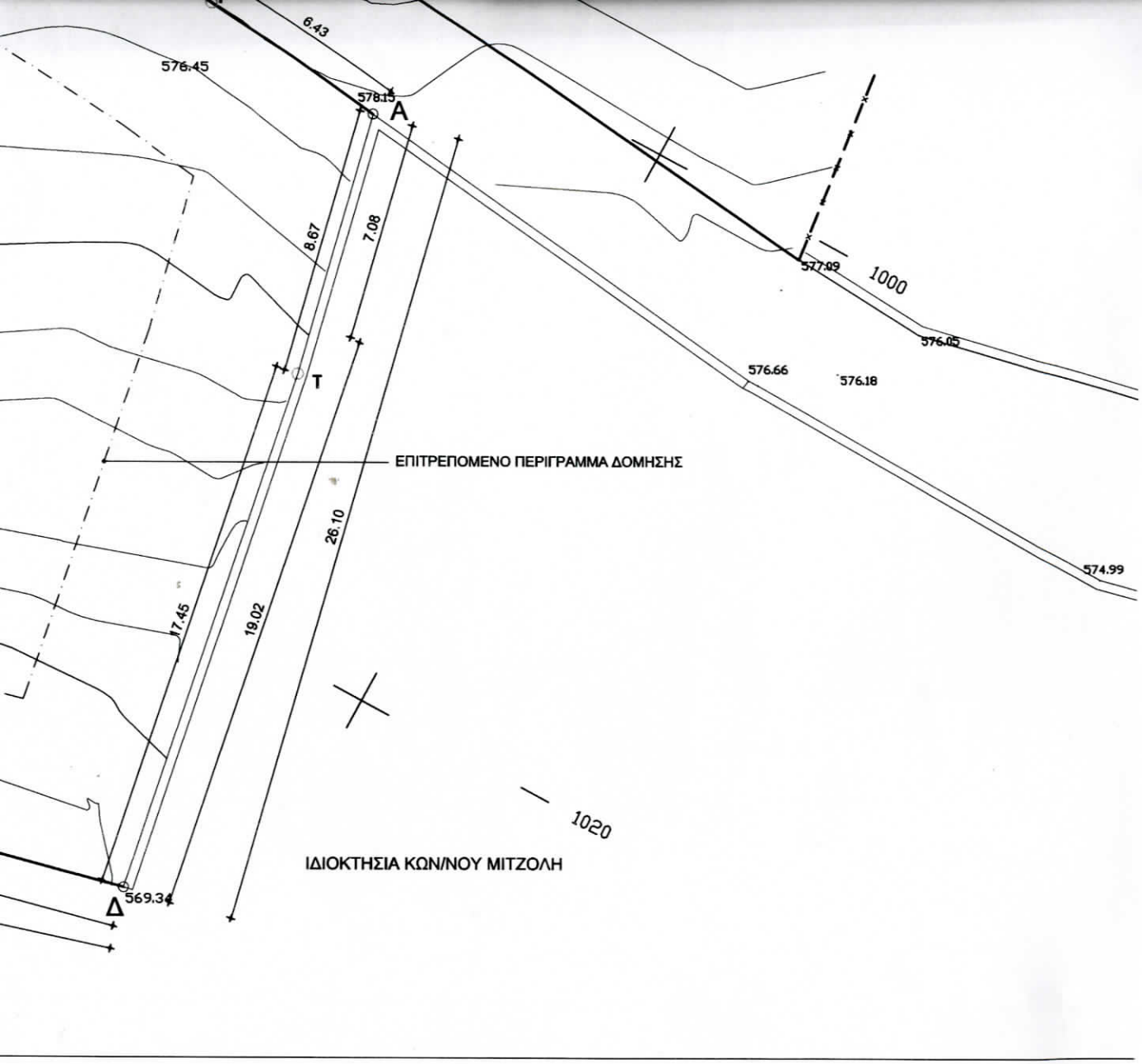

μελετητές

ΑΝΔΡΟΜΑΧΗ ΔΑΜΑΛΑ

αρχιτέκτων

ΤΟΠΟΓΡΑΦΙΚΟ ΔΙΑΓΡΑΜΜΑ

κλίμακα

1 / 200

ΑΝΔΡΟΜΑΧΗ ΑΡ. ΔΑΜΑΛΑ
 ΔΙΠΛΩΜ. ΑΡΧΙΤΕΚΤΟΝ ΜΗΧΑΝΙΚΟΣ
 ΕΘΝΙΚΟΥ ΜΕΓΣΟΒΙΟΥ ΠΟΛΥΤΕΧΝΕΙΟΥ
 ΜΕΛΟΣ Τ.Ε.Ε. ΑΡΙΘΜΟΣ ΜΗΤΡΩΟΥ 28192
 ΑΙΓΙΝΗΣ 52 - ΑΘΗΝΑ 113 62 - ΤΗΛ. 210 9234544
 Α.Φ.Μ. 021106538 - Δ.Ο.Υ. Π.Ν. ΑΘΗΝΩΝ

χρόνος μελέτης

ΔΕΚΕΜΒΡΙΟΣ
 ΙΟΥΛΙΟΣ

2 0 0 3
 2 0 1 0

